MUNICIPALIDAD DE PILAR
Teléf: 595-786-231130/231131/232218 - email: pilarmunicipalidad@tigo.com.py
-web: www.municipalidaddepilar.com -Pilar - PAraguay

BICENTENARIO de la NACIÓN PARAGUAYA

COMPUTO MÉTRICO Y PRESUPUESTO
CONTRUCCION EN CLUBES DE LA CIUDAD DE PILAR
LOTE N° 1 - QUINCHO EN EL CLUB SOCIAL Y DEPORTIVO UNIÓN

ÍTEM	Catalogo	DESCRIPCIÓN	Unidad	Cantidad	Costo Unitario	Costo Total (Gs)
1	72131601-004	Viga de Fundación de 0,300 x 0,30	M3	3		
2	72131601-005	Muro de nivelación de 0,30	M2	18		
3	72131601-005	Aislación horizontal	ML	30		
4	72131601-005	Muro de 0,15	M2	45		
5	72131601-005	Muro de 0,30	M2	63		
6	72131601-015	Pilares armado 4 o 10	ML	18		
7	72131601-007	Techo de tejas y tejuelones	M2	72		
8	72101607-006	Revoque de paredes	M2	216		
9	72131601-009	Contrapiso	M2	66		
10	72131601-009	Piso calcáreo	M2	66		
11	72101607-005	Zócalo	ML	23		
12	72131601-010	Abertura puertas	UN	3		
13	72131601-010	Abertura balancín con vidrio	UN	4		
14	72131601-001	Instalación eléctrica	Bocas	20		
15	72102508-999	Mesada	ML	11		
16	72102508-999	Parrila	GL	1		
17	72102508-999	Bacha	Un	2		
18	72102303-001	Pozo ciego, 1,50m, prof 3m	UN	1		
19	72102303-003	Cámara Séptica 1,0 x 1,6 x 1,20	UN	1		
20	72102304-006	Registro 30x30x30	Un	2		
21	72131601-011	Caño de PVC 100mm (10ml)	ML	10		
22	72101603-002	Canaleta y bajada	ML	17		
23	72131601-011	Artefactos de baño	UN	2		
24	72102503-001	Azulejado de Baño y cocina	M2	54		
25	72131601-012	Pintura de paredes	M2	216		
		TOTAL IVA INCLUIDO				

Sr. Derlis Perez
Maestro de Obra y Topógrafo

MUNICIPALIDAD DE PILAR
Teléf: 595-786-231130/231131/232218 - email: pilarmunicipalidad@tigo.com.py
-web: www.municipalidaddepilar.com -Pilar - PAraguay

BICENTENARIO de la NACIÓN PARAGUAYA

COMPUTO MÉTRICO Y PRESUPUESTO
CONTRUCCION EN CLUBES DE LA CIUDAD DE PILAR
LOTE N° 2 - CANCHA SINTETICA EN EL CLUB 1RO DE MARZO F.B.C.

ÍTEM	Catalogo	DESCRIPCIÓN	Unidad	Cantidad	Costo Unitario	Costo Total (Gs)
1	72131601-9986	**Construcción de Cancha Sintética**				
2		Ampliación de Pista (Contrapiso y alisado)	M2	50		
3		Colocación de césped sintético (profesional fibrilado con caucho y arena)	M2	450		
4		Redes perimetrales de polipropileno con malla de 12 y caños de hierro (100,00ml x 5,00m)	M2	500		
5		Portón de Acceso a la cancha (1,20m x 2,10m)	UN	2		
6		Pintura y marcación de la cancha	GL	1		
7		Demolición y retiro de jirafas existentes	UN	2		
8		Arcos con Red	UN	2		
9		Limpieza Final de Obra	UN	1		
10		Cartel de Obra con Porta Cartel	UN	1		
		TOTAL IVA INCLUIDO				

Sr. Derlis Pérez
Maestro de Obra y Topógrafo

MUNICIPALIDAD DE PILAR
Teléf: 595-786-231130/231131/232218 - email: pilarmunicipalidad@tigo.com.py
-web: www.municipalidaddepilar.com -Pilar - PAraguay

BICENTENARIO de la NACIÓN PARAGUAYA

COMPUTO MÉTRICO Y PRESUPUESTO
CONTRUCCION EN CLUBES DE LA CIUDAD DE PILAR
LOTE N° 3 - MURALLA EN EL CLUB 3 CORRALES

ÍTEM	Catalogo	DESCRIPCIÓN	Unidad	Cantidad	Costo Unitario	Costo Total (Gs)
1	72131601-005	Mampostería de Nivelación de 0,30-h=0,50m	M2	113		
2	72131601-005	Mampostería de Elevación de 0,15 armada con 2 varillas de 10mm	M2	675		
3	72102209-9995	HºAº - Zapata de 0,80 x 0,80 x 0,20	M3	14		
4	72131601-004	HºAº - Pilares	M3	6		
5	72131601-002	Cartel de Obras	GL	1		
		TOTAL IVA INCLUIDO				

Sr. Derlis Pérez
Maestro de Obra y Topógrafo

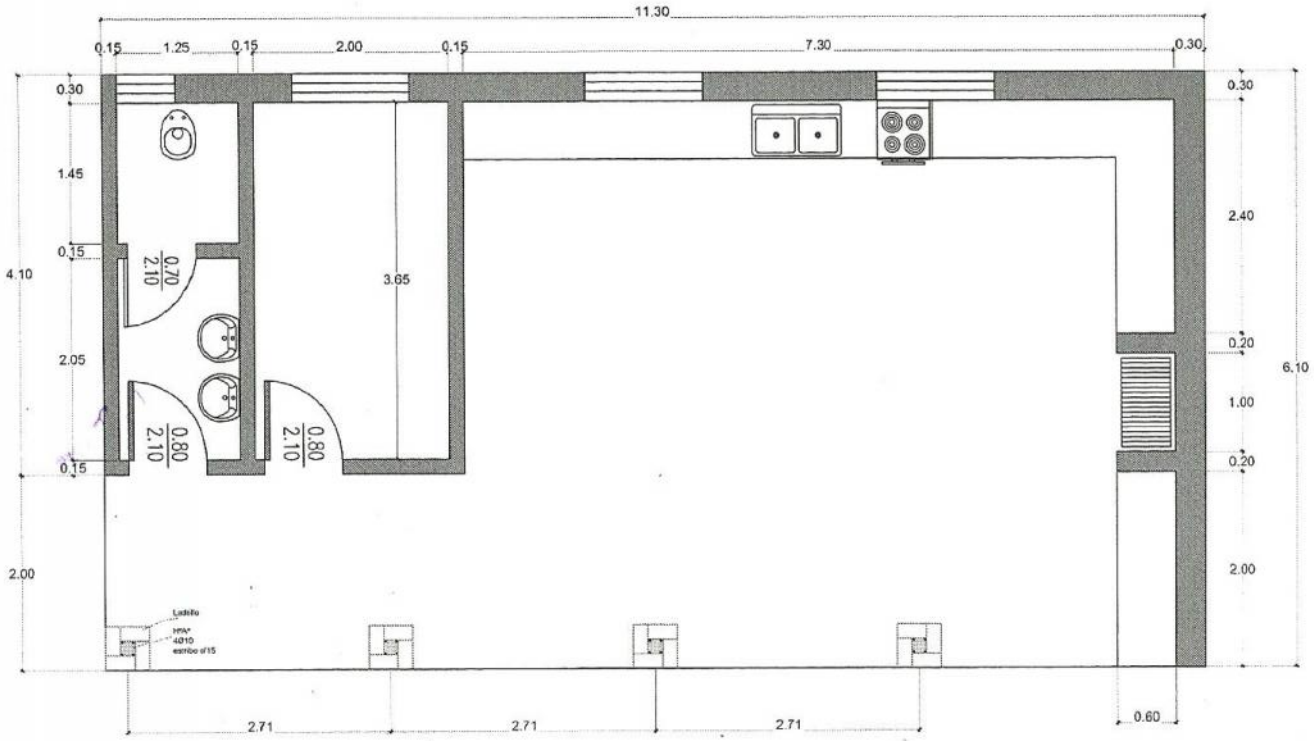

Planta Arquitectonica
Escala 1 : 50

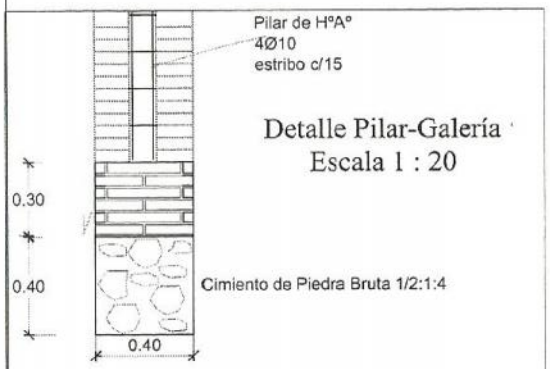

Detalle Pilar-Galería
Escala 1 : 20

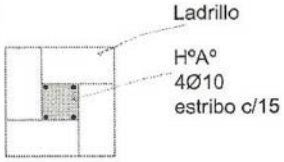

MUNICIPALIDAD DE PILAR

OBRA: QUINCHO
UBICACION: CLUB SOCIAL Y DEPORTIVO UNION

	ESCALA: VARIAS	CADISTA AN. MARIANO SAUCEDO

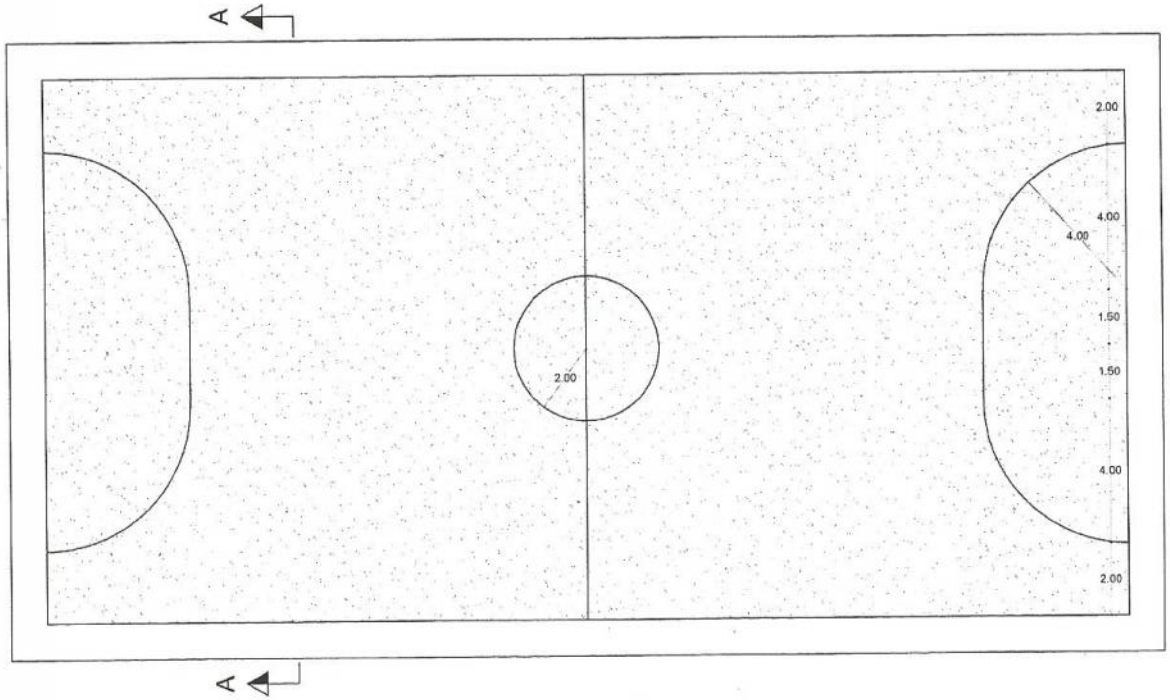

VISTA EN PLANTA
Escala 1:125

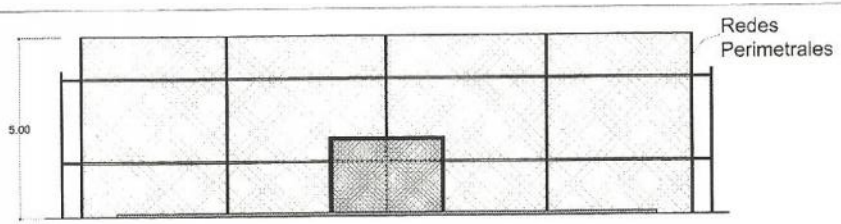

Corte A-A
Escala 1:125

MUNICIPALIDAD DE PILAR

OBRA: CANCHA SINTETICA
UBICACIÓN: SEDE SOCIAL DEL CLUB 1° DE MARZO F.B.C - PILAR

ESCALA 1:200	CABISTA: Ar. MARIANO F. SALCEDO	
	PLANO N°:	02

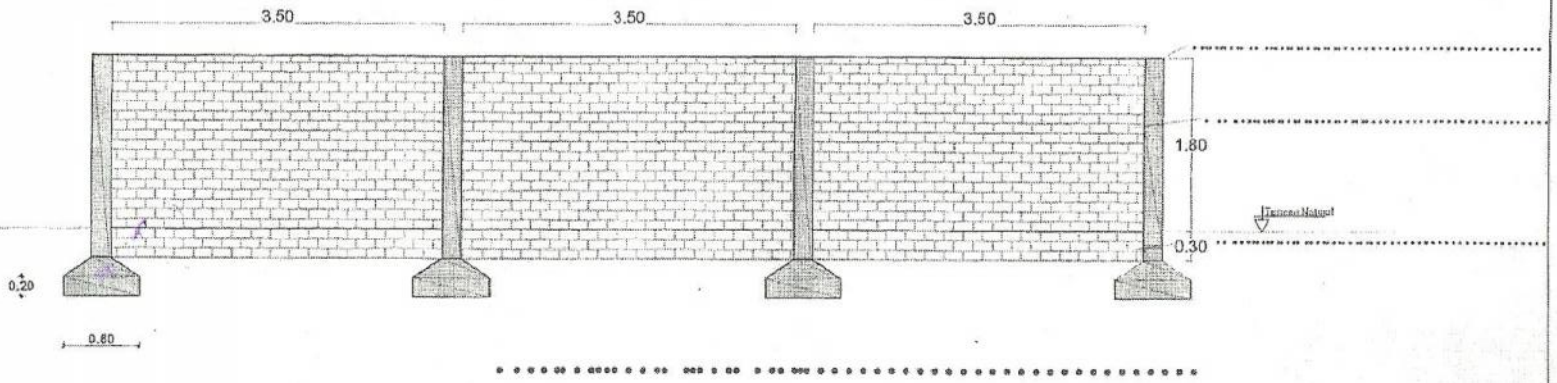

Escala 1: 50

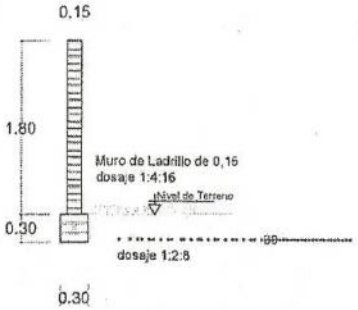

Corte - Muralla
Escala 1: 50

MUNICIPALIDAD DE PILAR

OBRA: 375 ml de Muralla
UBICACION: CANCHA DEL CLUB 3 CORRALES.

	ESCALA: 1:50	CADISTA: AN. MARIANO SAUCEDO

MUNICIPALIDAD DE PILAR
Alberdi y Avda. Mcal López.
Tel.: (0786)231130. Intendencia - (0786)2 31131. Central
e-mail: pilarmunicipalidad@tigo.com.py
Pilar - Paraguay

PLANIFICACIÓN Y OBRAS

A: Luis Federico Benitez Cuevas. **Intendente Municipal.**

DE: Derlis Pérez. **Jefe de Planificación y Obras**

Fecha: 23 de Mayo de 2013

Motivo: Informe

Me dirijo a Ud. con el objeto de informar sobre la presentación de la Carpeta de obra de un proyecto de Cancha Sintética del "Club 1 de Marzo" presentada por los Dirigentes del Club 1 de Marzo. sito en la calle Tacuary casi Ayolas de esta ciudad. quien solicita la aprobación de los planos y planillas correspondiente.

La misma cumple con todos los requisitos requeridos por esta Dirección.

Atentamente.

MUNICIPALIDAD DE PILAR
OFICINA TECNICA

.....
Sr. Derlis Pérez
Maestro de Obra y Topógrafo

MUNICIPALIDAD DE PILAR
Alberdi y Avda. Mcal López.
Tel.: (0786)231130, Intendencia - (0786)2 31131, Central
e-mail: pilarmunicipalidad@tigo.com.py
Pilar - Paraguay

PLANIFICACIÓN Y OBRAS

A: Luis Federico Benitez Cuevas, **Intendente Municipal.**

DE: Derlis Pérez, **Jefe de Planificación y Obras**

Fecha: 23 de mayo de 2013.

Motivo: Informe

Me dirijo a Ud. con el objeto de informar sobre la presentación de la Carpeta de obra de un proyecto Sede Social: Club Social y Deportivo Unión presentado por directivos del Club Deportivo Unión, sito en el barrio Mbocayaty de esta ciudad, quien solicita la aprobación de los planos y planillas correspondientes.

La misma cumple con todos los requisitos requeridos por esta Dirección.

Atentamente,

INTENDENCIA MUNICIPAL
MESA DE ENTRADA
Expediente Nº
07:35hs
Pilar 24/05/13 de 20

MUNICIPALIDAD DE PILAR
OFICINA TÉCNICA

Sr. Derlis Pérez
Maestro de Obra y Topógrafo

A. Liquidación para su cobro