MUNICIPALIDAD DE PIRAYÚ

Tte. Ramón Gómez entre Gral. Díaz y Juan Pablo II
Teléf.: 0519-20011 Ruc Nº 80000725-5
CIUDAD DEL CINE, CUNA DE HÉROES Y DE LA ARTESANÍA

NOTIFICACION DE DECLARACION DESIERTA A PROVEEDORES

Pirayú, 24 de octubre de 2016

SEÑORES:

HARD & SOFT: hardandsoft@click.com.py

HZ SISTEMAS Y EQUIPAMIENTOS: impresoraspvc01@hotmail.es

J&A DISTRIBUIDORA: jyadistribuidora@hotmail.com

CICLOPE: lauro.penayo@ciclope.com.py

QUANTA CORP. S.A.: arza@quanta.com.py

PRESENTE:

Como encargada de la UOC de la Municipalidad de la Ciudad de Pirayú, de conformidad a lo dispuesto en el **artículo 28° de la Ley N° 2051/03** "De Contrataciones Públicas"; **el artículo 63° del Decreto N° 21.909/03**, me dirijo a Ustedes a fin de comunicar que en el marco de la **CONTRATACIÓN DIRECTA Nº 06/2016, ADQUISICION E INSTALACION DE REDUCTORES DE VELOCIDAD Y SEÑALIZACION, DISTRITO DE PIRAYU ID Nº: 314.844**, **se dictó la Resolución Nº 1045/2016 de fecha 22 de Octubre de 2016** por la que se declara desierta.-

Sin otro particular, le saludo muy atentamente.

MUNICIPALIDAD DE PIRAYU U.O.C.

Lic. Blanca Rosa Villalba Cáceres

Encargada UOC

Municipalidad de Pirayú
Blanca Villalba
Encargada U.O.C.

NOTIFICACIÓN DECLARACION DESIERTA

Municipalidad de Pirayú <munipirayuuoc@gmail.com> 24 de octubre de 2016, 16:20
Para: hardandsoft@click.com, Impresoras PVC <impresoraspvc01@hotmail.es>, jyadistribuidora@hotmail.com, lauro.penayo@ciclope.com.py, arza@quanta.com.py

Buenos días..

Adjunto Notificación. Sírvase por notificado..

Saludos Cordiales.

Atte

Lic. Blanca Villalba

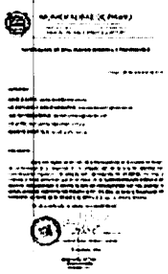

NOTIFICACIÓN A PROVEEDORES.jpg
678K