MUNICIPALIDAD DE LA PAZ Fecha: 19 02 2010

INFORME TECNICO : PROYECTO REMODELACION CONSTRUCCION EXISTENTE EN CENTRO DE SALUD

UBICACIÓN: CENTRO URBANO

ARQ. GLORIA MARIA BORDON DE CHRIST

VISTA EXTERIOR FRONTAL

VISTA INTERIOR DEL TECHO

VISTA EXTERIOR POSTERIOR

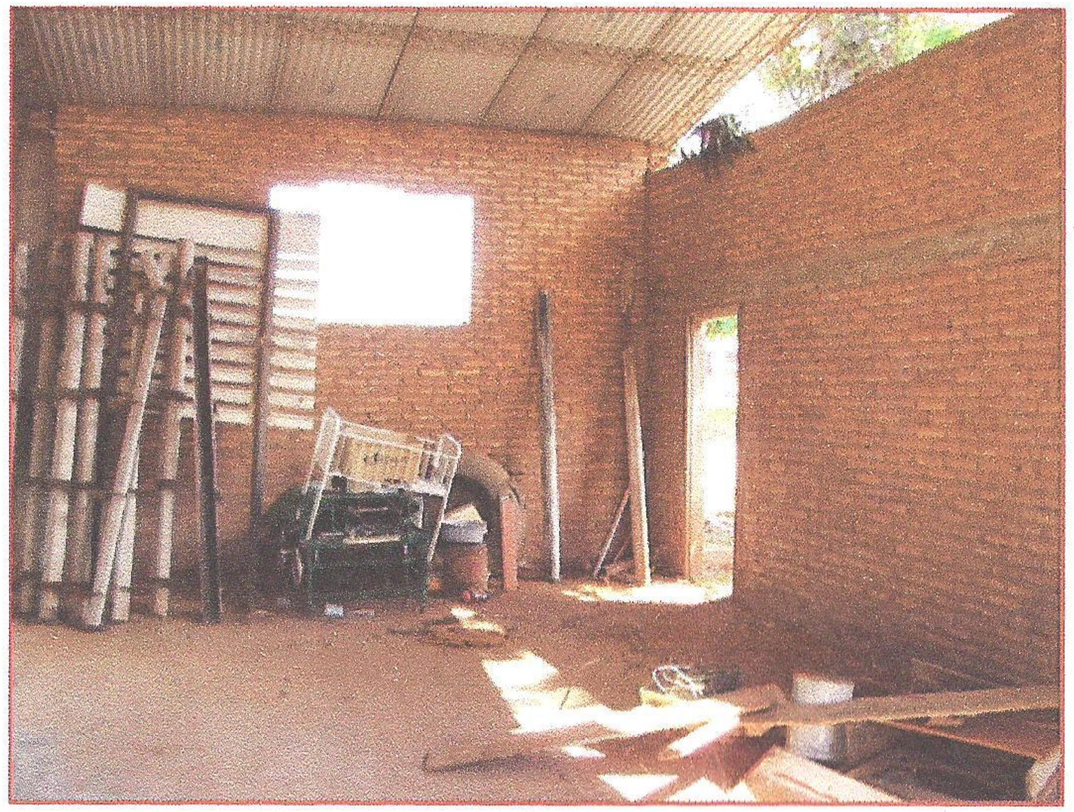

VISTA INTERIOR DEL ACCESO LATERAL

MUNICIPALIDAD DE LA PAZ Fecha: 19 02 2010

INFORME TECNICO : PROYECTO REMODELACION CONSTRUCCION EXISTENTE EN CENTRO DE SALUD

UBICACIÓN: CENTRO URBANO ARQ. GLORIA MARIA BORDON DE CHRIST

MUNICIPALIDAD DE LA PAZ Fecha: 17 08 2011

INFORME TECNICO : PROYECTO REMODELACION CONSTRUCCION EXISTENTE EN CENTRO DE SALUD

UBICACIÓN: CENTRO URBANO ARQ. GLORIA MARIA BORDON DE CHRIST

MUNICIPALIDAD DE LA PAZ Fecha: 17 08 2011

INFORME TECNICO : PROYECTO REMODELACION CONSTRUCCION EXISTENTE EN CENTRO DE SALUD

UBICACIÓN: CENTRO URBANO ARQ. GLORIA MARIA BORDON DE CHRIST

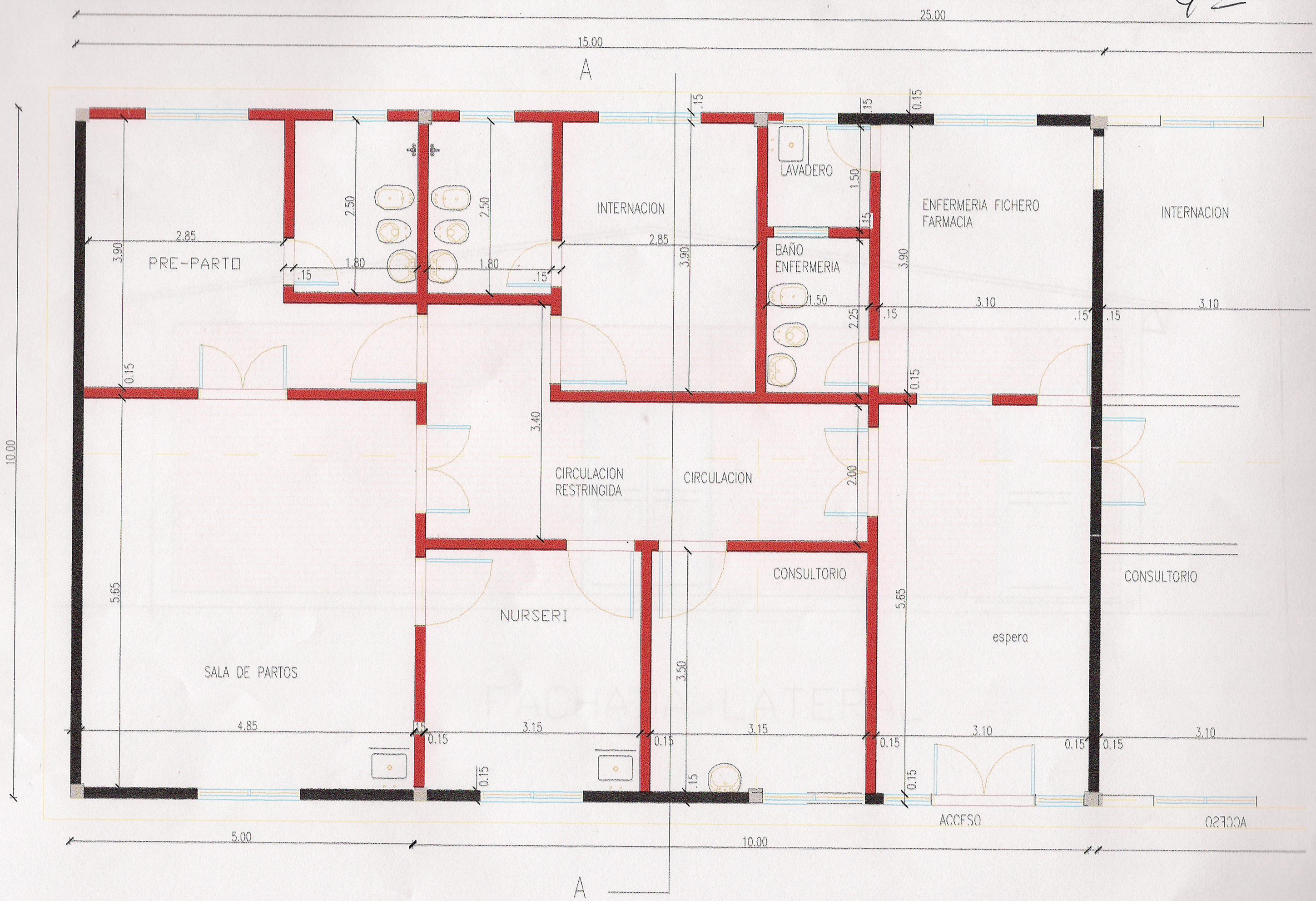

MUNICIPALIDAD DE LA PAZ Fecha: 17 08 2011

INFORME TECNICO : PROYECTO REMODELACION CONSTRUCCION EXISTENTE EN CENTRO DE SALUD

UBICACIÓN: CENTRO URBANO ARQ. GLORIA MARIA BORDON DE CHRIST

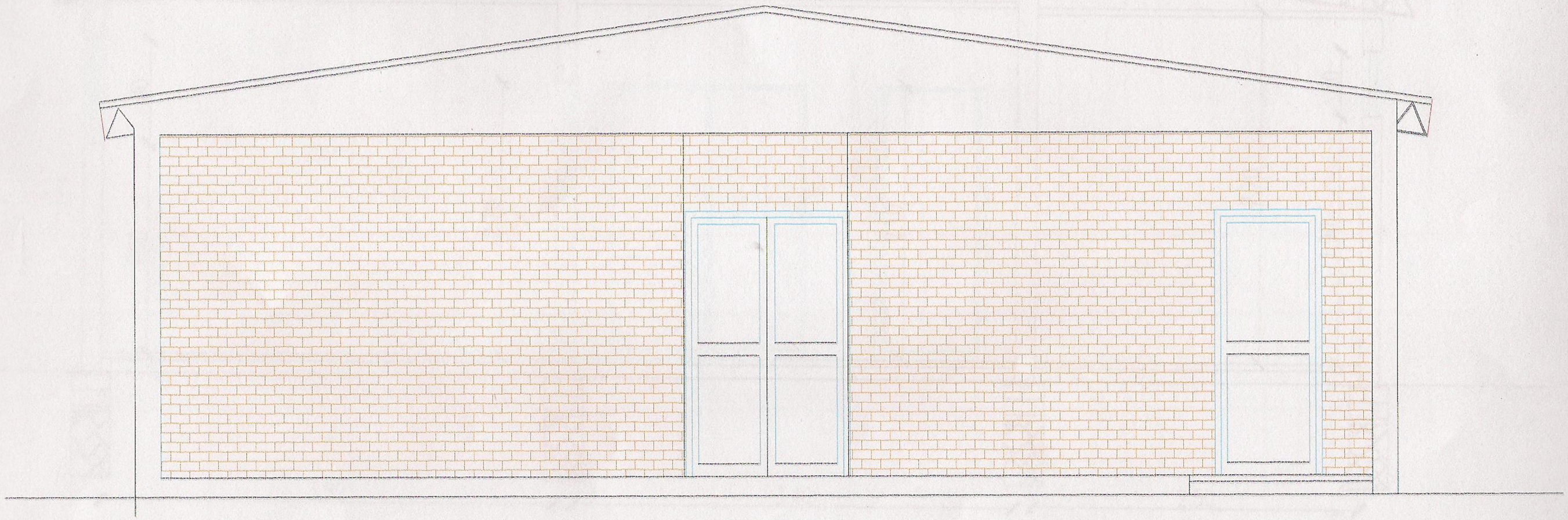

FACHADA LATERAL

MUNICIPALIDAD DE LA PAZ

Fecha: 17 08 2011

INFORME TECNICO : PROYECTO REMODELACION CONSTRUCCION EXISTENTE EN CENTRO DE SALUD

UBICACIÓN: CENTRO URBANO

ARQ. GLORIA MARIA BORDON DE CHRIST

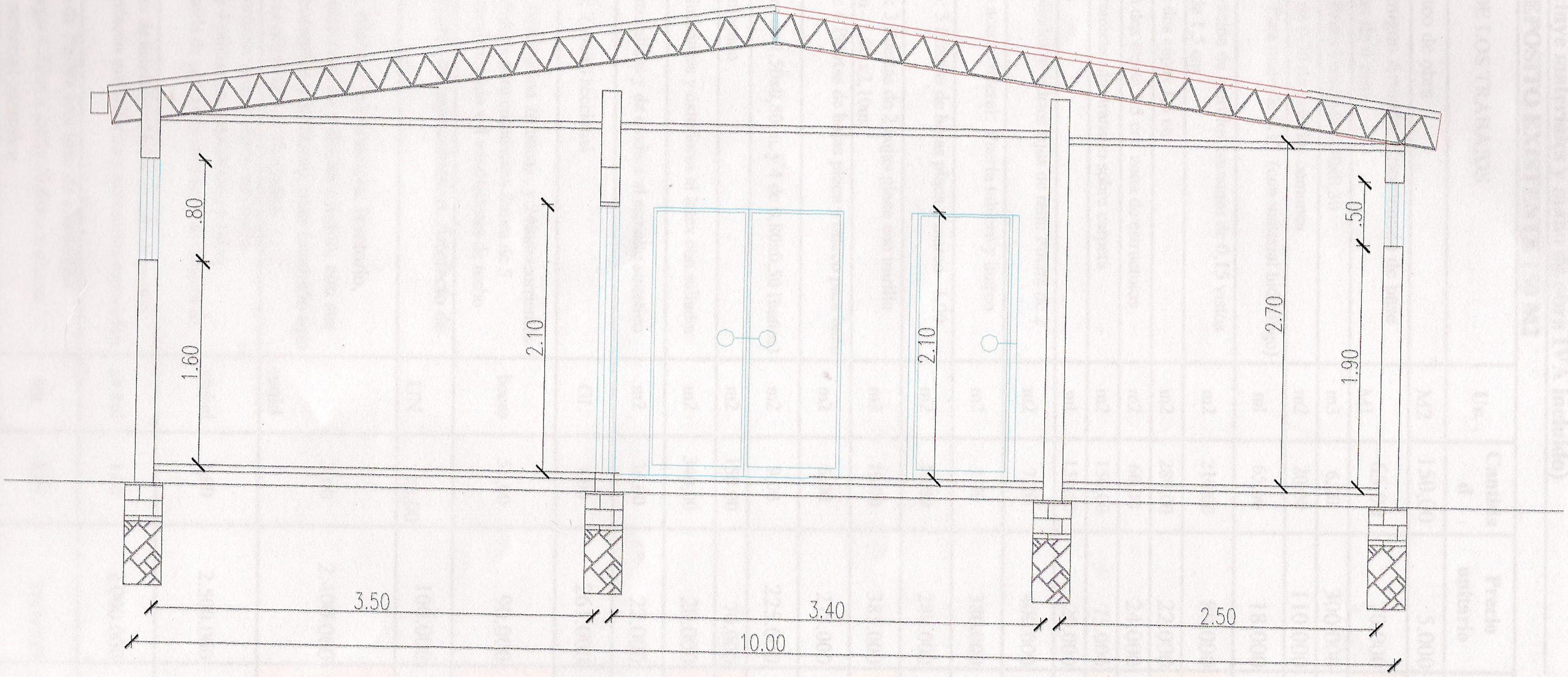

CORTE TRANSVERSAL A - A