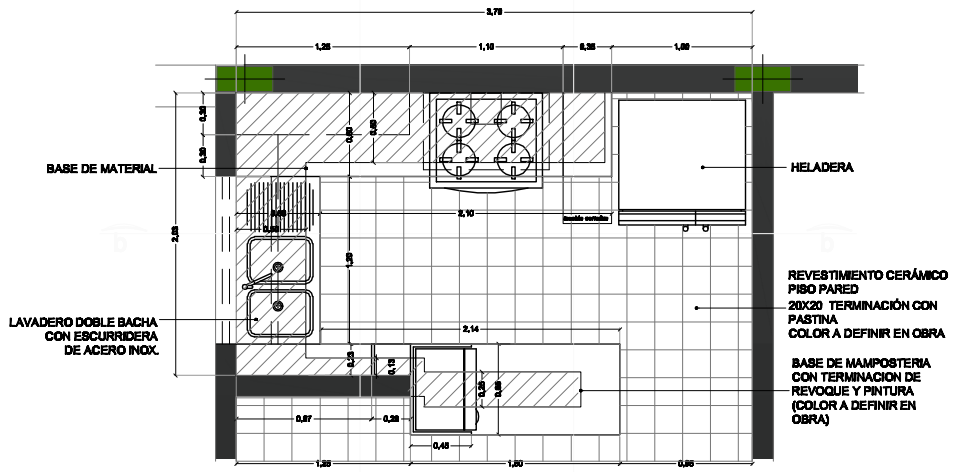

PLANTA

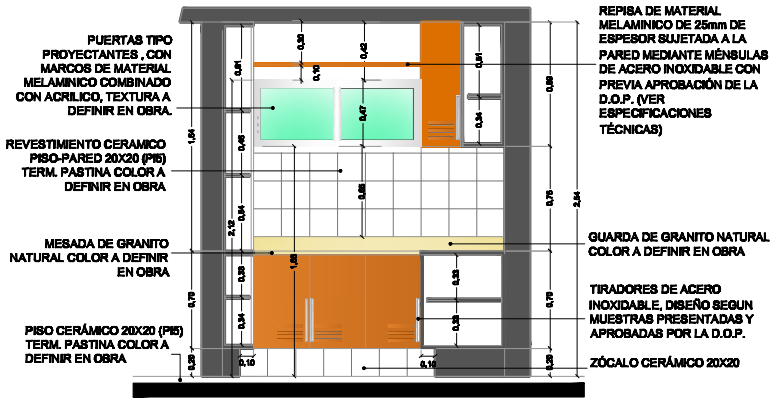

VISTA A–A

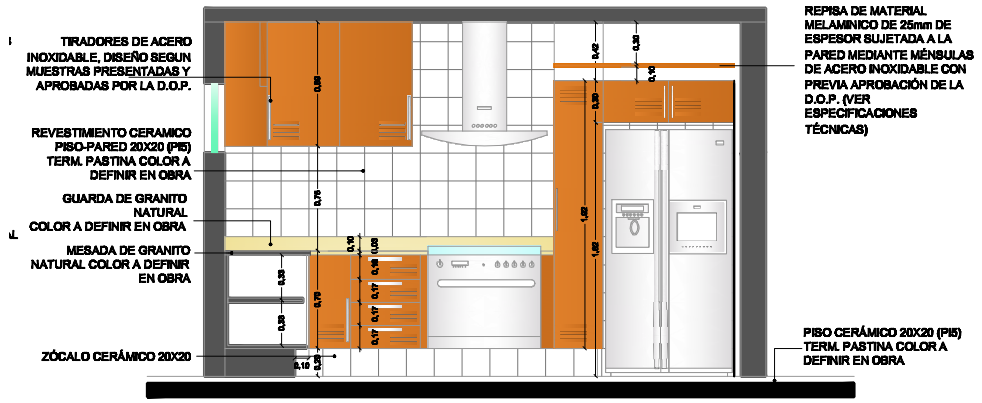

VISTA B–B

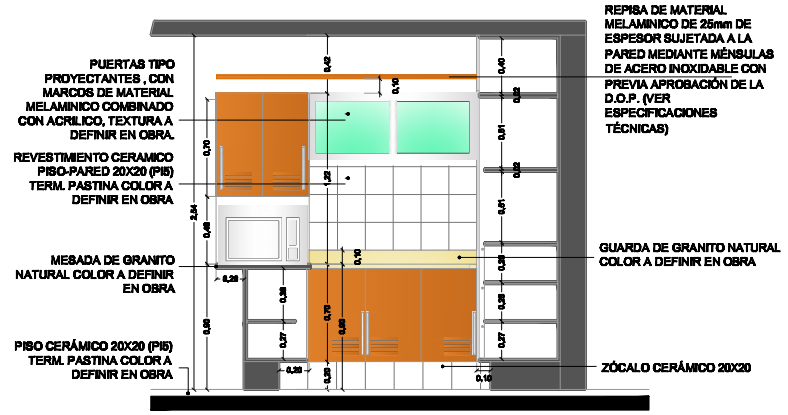

VISTA C–C

ESPECIFICACIÓN TÉCNICA:

Alacenas y muebles bajos totalmente de placas melamínicas de baja presion (BP) con espesor de 25 mm, densidad media de 600 Kg/m3, resistente a solventes. Estructura fijada a través de tornillos a roseta auto bofante (cabezas chata con entrada en cruz), cementado a la pared en casos necesarios.

Los colores de las placas melamínicas serán definidos por la D.O.P. con presentación de muestras para el efecto.Las puertas serán de placas melamínicas de baja presion (BP)de 18mm de espesor en todos los casos , con buena resistencia a esfuerzos de flexion estáticos y a la humedad.

La repisa(con horizontal para dp cosa melamínicas de baja presion(BP)con 18 mm de espesor, puertas con correderas de rodillos, mecanismo de auto cierre con amorte de presión y topada de seguricha.

Mesada en granito natural color a definir según muestras presentadas a la D.O.P.
Sistema de puertas batientes con bisagras regulables macizas de marca reconocida y resorte de trabe al cerrarse, con sistema de roldanas y guía superior en perfil de nylon.

Tiradores ergonómicos tipo asa distanciador en acero inoxidable pulido con gran resistencia mecánica y alta resistencia a la oxidación y chapa de apoyo de tapa en acero SAE 1020.

OBSERVACION:

- Todas las medidas deberán ser verificadas en obra.
- Todos los materiales deben ser presentados a la Dirección de Obras y Proyectos para su aprobación, antes de su ejecución.

GUARDERIA — DETALLE DE KICHENETTE

Ministerio Público
República del Paraguay
DIRECCIÓN DE OBRAS Y PROYECTOS

MINISTERIO PUBLICO
FISCALIA GENERAL DEL ESTADO
BLOQUE GUARDERIA

UBICACION:	ALBERDI ENTRE AVDA. YGATIMI Y JEJUI
PROPIETARIO:	MINISTERIO PUBLICO
DIRECCIÓN:	CHILE E/ AVDA YGATIMI Y JEJUI
PROFESIONAL:	DIRECCION DE OBRAS Y PROYECTOS — PAT.No: 15.542
DIRECCIÓN:	AVDA. YGATIMI E/ CHILE Y ALBERDI
CTA.CTE.CTRAL:	LOTE 1: 10-0488-04 — LOTE 2: 10-0488-27
SUP. TERRENO:	596,16 m2 — SUP.A CONSTRUIR: 520m2
SUP.A DEMOLER:	237 m2

PROFESIONAL — PROPIETARIO

ESCALA 1:20 — LÁMINA 28

Archivo CAD: PGE_GUARD-AR-KICHENETTE