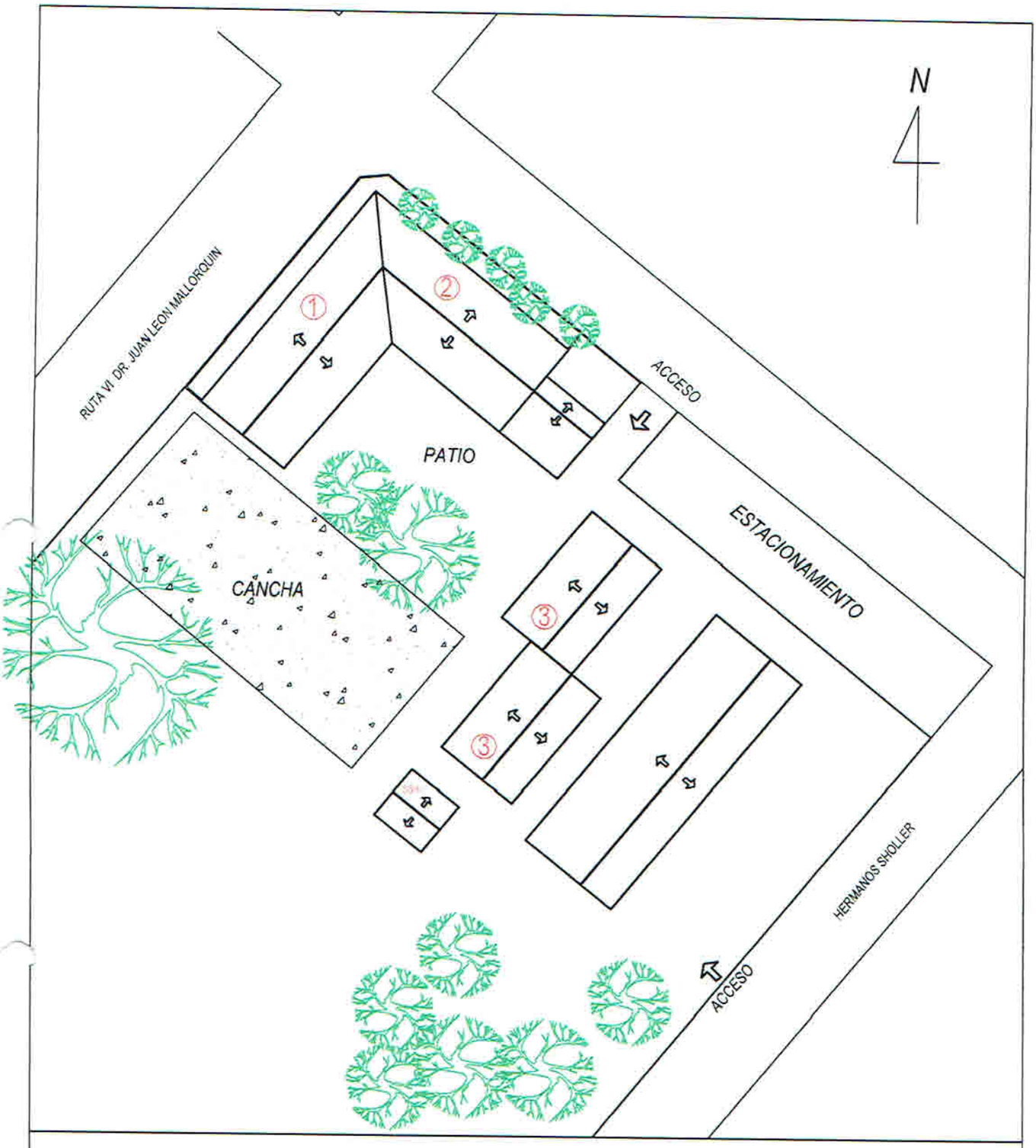

PLANTA DE UBICACION
Esc. - 1/500

PROYECTO: REFORMA ESC. COM. RAÚL PEÑA

UBICACION: Ruta VI Dr. Juan León Mallorquin - HOHENAU CENTRO

PROPIETARIO: Escuela de Comercio Raúl Peña

PROFESIONAL: ARQ. SILVIA BOGADO L. **PAT.N°:** 2454

SUP. A REFORMAR: 700m2
FECHA: 2015

PROFESIONAL

PROPIETARIO

Silvia Bogado L.
Arquitecta
Reg. MOPC 2454

Francisco Gabriel Vargas
DIRECTOR DE DPTO. OBRAS

Municipalidad de Hohenau
Dpto. Obras y Catastro

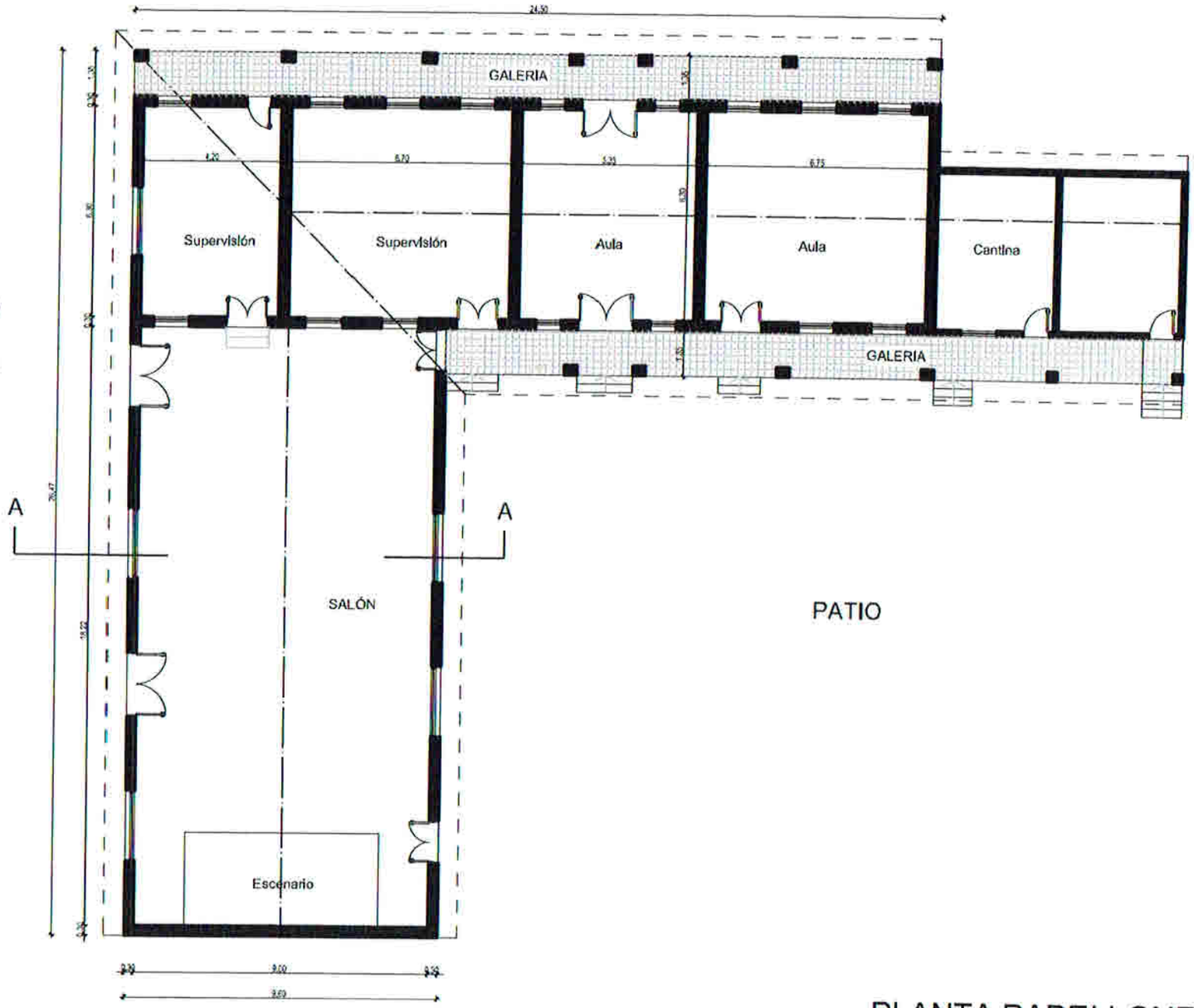

PLANTA PABELLONES 1Y2

Municipalidad de Hohiera
Dpto. Obras y Catastro
Municipal

Silvia Bogado
Arquitecta
Reg. MOPC 2454

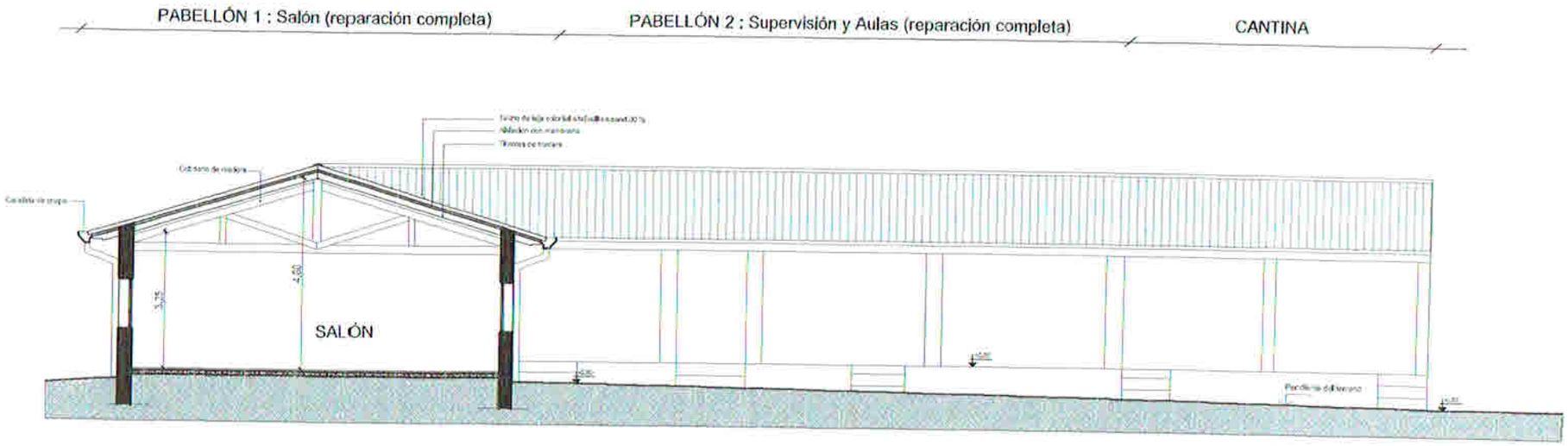

CORTE AA- PABELLONES 1Y2

Silvia Bogado
Arquitecta
Reg. MOPC 2454

MUNICIPALIDAD DE HOHENAU
DEPARTAMENTO DE OBRAS

Francisco Centurión Yarzá
DIRECTOR DE DPTO. OBRAS

10 JUN 2015

Municipalidad de Hohenau
Dpto. Obras y Catastro
Aprobado

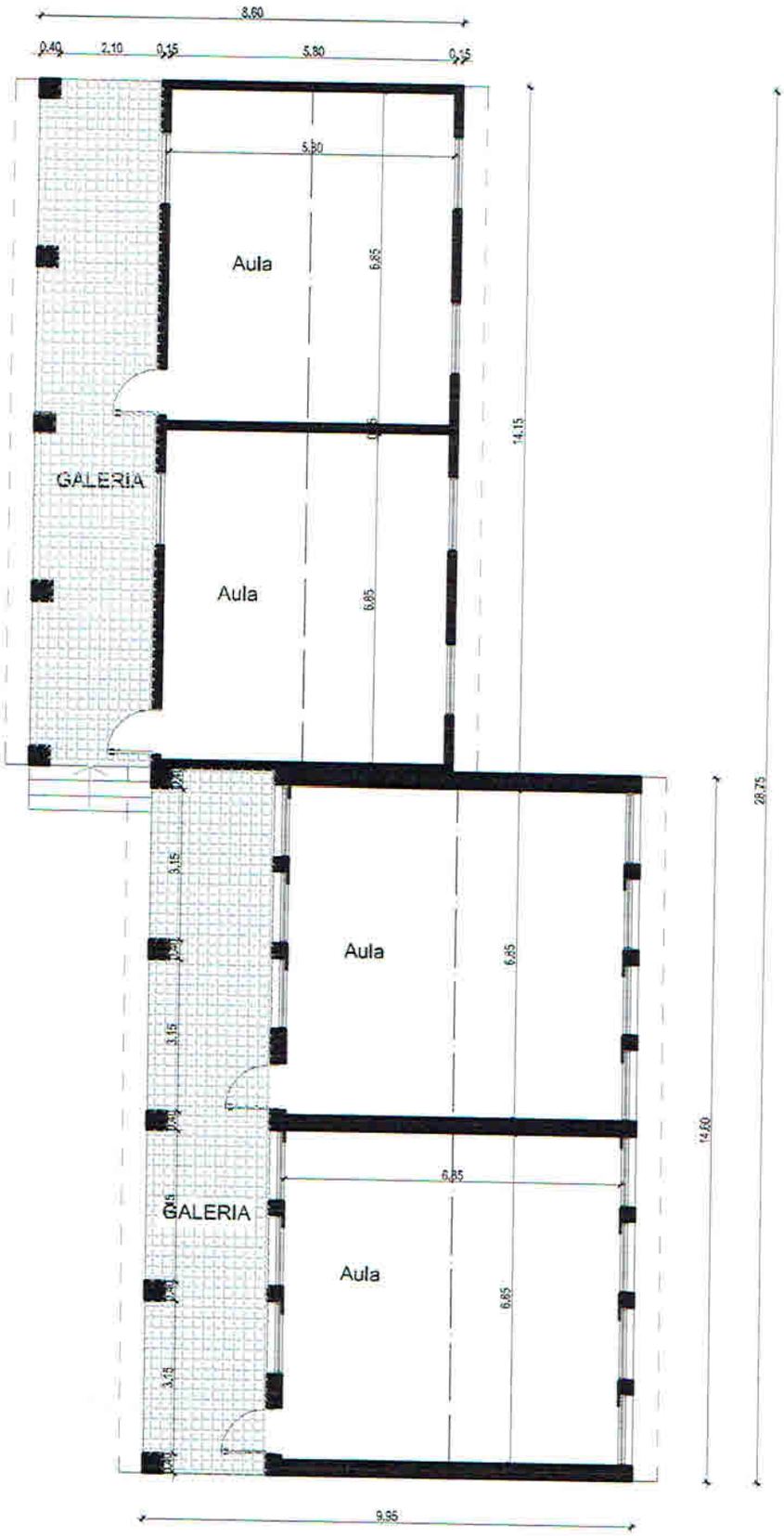

PLANTA PABELLON 3

MUNICIPALIDAD DE HOHIENO
DEPARTAMENTO OBRAS

Francisco González Vargas
DIRECTOR DE DPTO OBRAS

1 0 JUN 2015

Municipalidad de Hohieno
Dpto. Obras y Catastro
Aprobado

Silvia Bogado L.
Arquitecta
Reg. MOPC 2454

SITUACION ACTUAL – PABELLÓN 1

Silvia Bogado L.
Arquitecta
Reg. MOPC 2454

Francisco Chilavert Vargas
INSPECTOR DE DPTO. OBRAS

Municipalidad de Hohenau
Dpto. Obras y Catastro

SITUACION ACTUAL – PABELLÓN 2

Silvia Bogado L.
Arquitecta
Reg. MOPC 2454

Municipalidad de Hohen
Dpto. Obras y Catastro
Aprobado

SITUACION ACTUAL – PABELLÓN 3

Rodolfo Custodio Vargas
DIRECTOR DE DPTO. OBRAS

Municipalidad de Hohena
Dpto. Obras y Catastro
Secretaria

Silvia Bogado L.
Arquitecta
Reg. MOPC 2454

SITUACION ACTUAL – EXTERIOR

MUNICIPALIDAD DE HOHENAU

Francisco Centurión Vargas
DIRECTOR DE DPTO. OBRAS

Municipalidad de Hohena
Dpto. Obras y Catastro
Aprobado

Silvia Bogado L.
Arquitecta
Reg. MOPC 2454