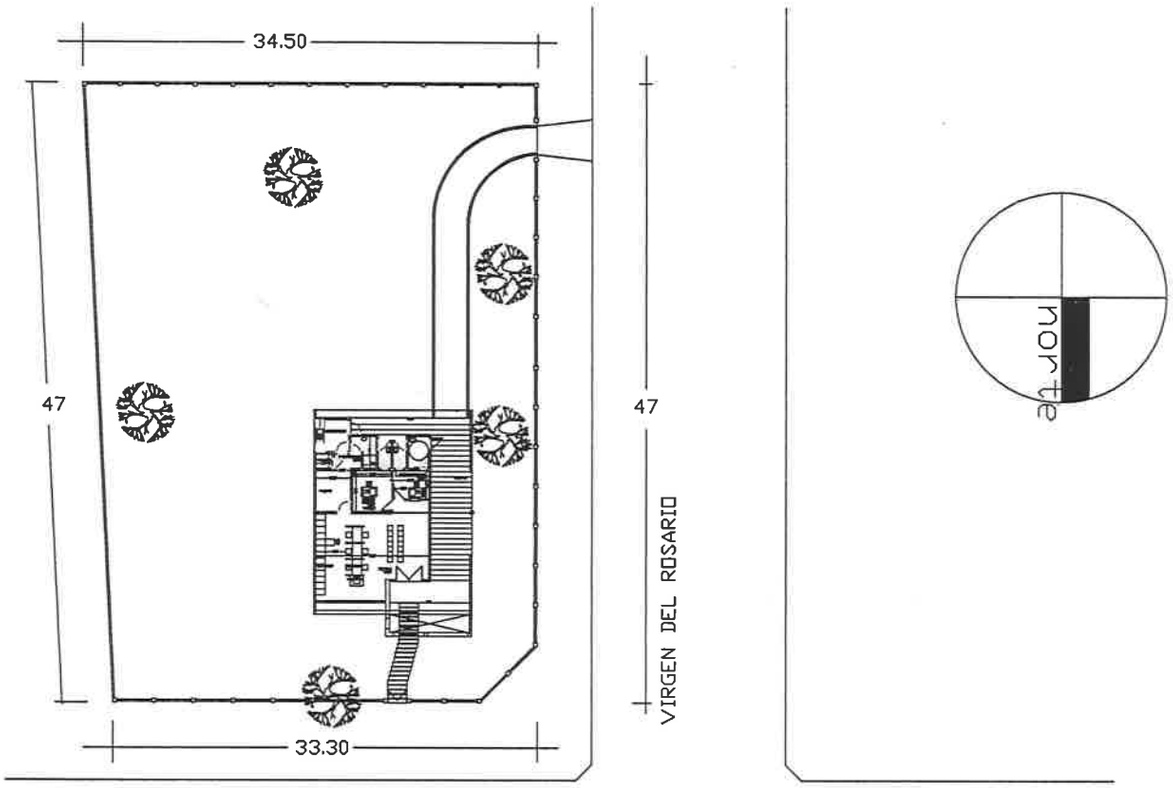

CALLE 14 DE JULIO

PLANTA DE UBICACION
ESC. 1:500

OBRA: CENTRO DE ATENCION C.A.H. - YHU	
UBICACION: DISTRITO DE YHU	
PROPIETARIO: CREDITO AGRICOLA DE HABILITACION	
PROFESIONAL PROYECTISTA: ARQ. NORMA MEZA	
CONSTRUCTOR:	
LOTE 7- 7a - 7b MANZANA N°62	
SUP. DE TERRENO: 1.595,73 m2	
SUP. A CONSTRUIR: 188m2	
PROFESIONAL PROYECTISTA	PROPIETARIO

Arq. Norma Meza

César E. Baranda
Gerente General

MUNICIPALIDAD DE YHÚ
APROV. DE PLANOS
Fecha: 06 / 10 / 2016
Obra:

MUNICIPALIDAD DE YHÚ
Intendencia

Dr. Arturo Jara
Intendente Municipal

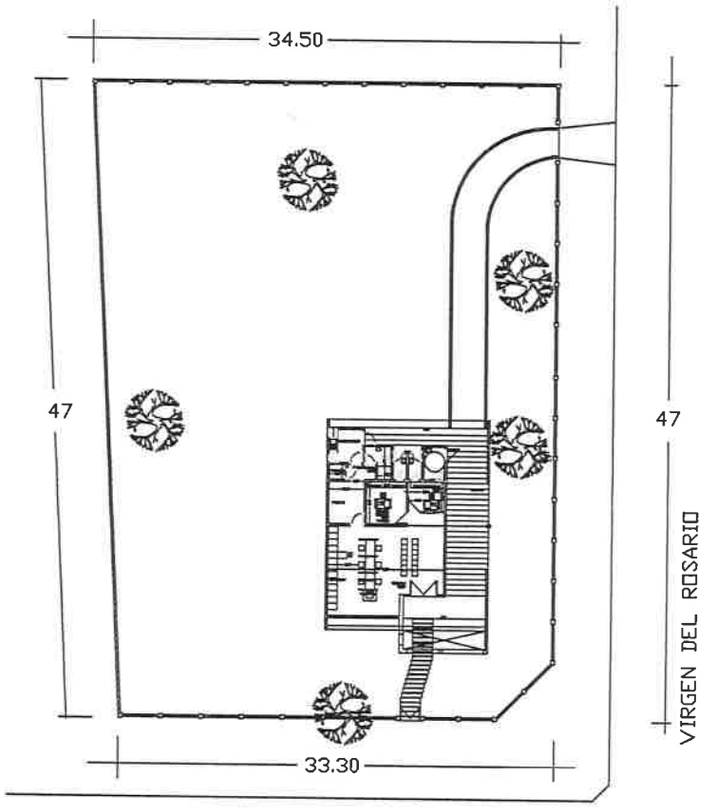

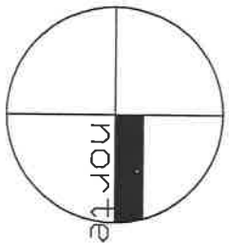

PLANTA DE UBICACION
ESC. 1:500

MUNICIPALIDAD DE YHÚ
APROV. DE PLANOS
Fecha: 06 / 10 / 2016
Obra:

Dr. Abner Jara
Intendente Municipal

MUNICIPALIDAD DE YHÚ
Intendencia

OBRA: CENTRO DE ATENCION C.A.H. - YHU	
UBICACION: DISTRITO DE YHU	
PROPIETARIO: CREDITO AGRICOLA DE HABILITACION	
PROFESIONAL PROYECTISTA: ARQ. NORMA MEZA	
CONSTRUCTOR:	
LOTE 7- 7a - 7b MANZANA N°62	
SUP. DE TERRENO: 1.595,73 m2	
SUP. A CONSTRUIR: 188m2	
PROFESIONAL PROYECTISTA	PROPIETARIO

César E. Baranda Candi
Gerente General CAH

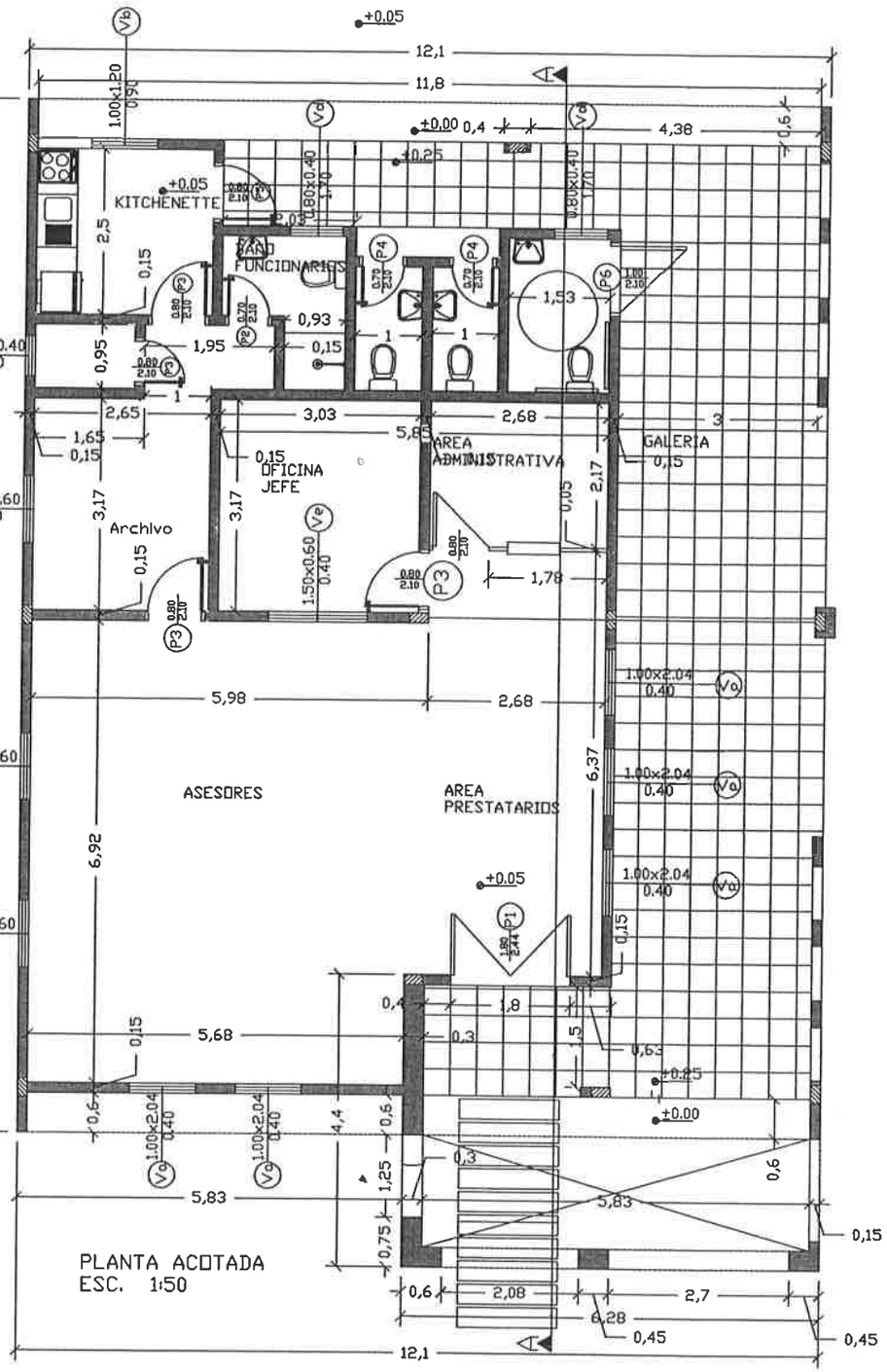

PLANTA ACOTADA
ESC. 1:50

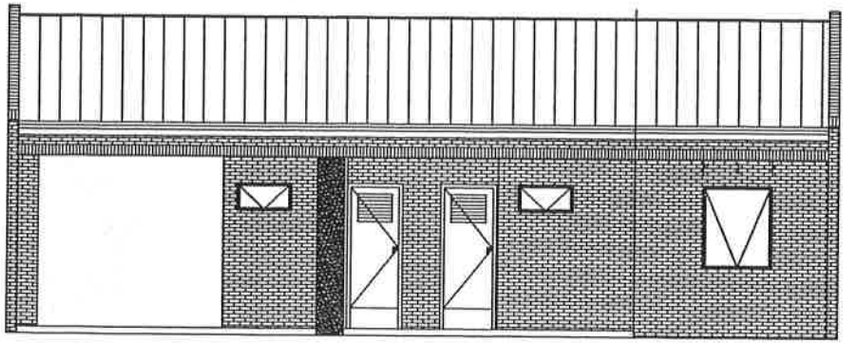

FACHADA POSTERIOR
ESC. 1:50

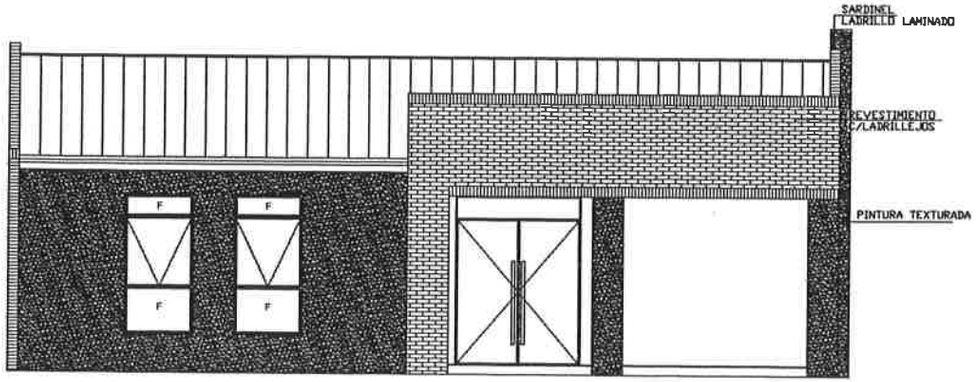

FACHADA PRINCIPAL
ESC. 1:50

OBRA:CENTRO DE ATENCION C.A.H. - YHU
UBICACION: DISTRITO DE YHU
PROPIETARIO:CREDITO AGRICOLA DE HABILITACION
PROFESIONAL PROYECTISTA: ARQ. NORMA MEZA
CONSTRUCTOR:
LOTE 7- 7a - 7b MANZANA N°62
SUP. DE TERRENO: 1.595,73 m2
SUP. A CONSTRUIR: 188m2

Arq. Norma Meza

MUNICIPALIDAD DE YHU
APROV. DE PLANOS
Fecha: 09/10/2016
Obra:

MUNICIPALIDAD DE YHU
Intendencia
Dr. Orlando Sosa
Intendente Municipal

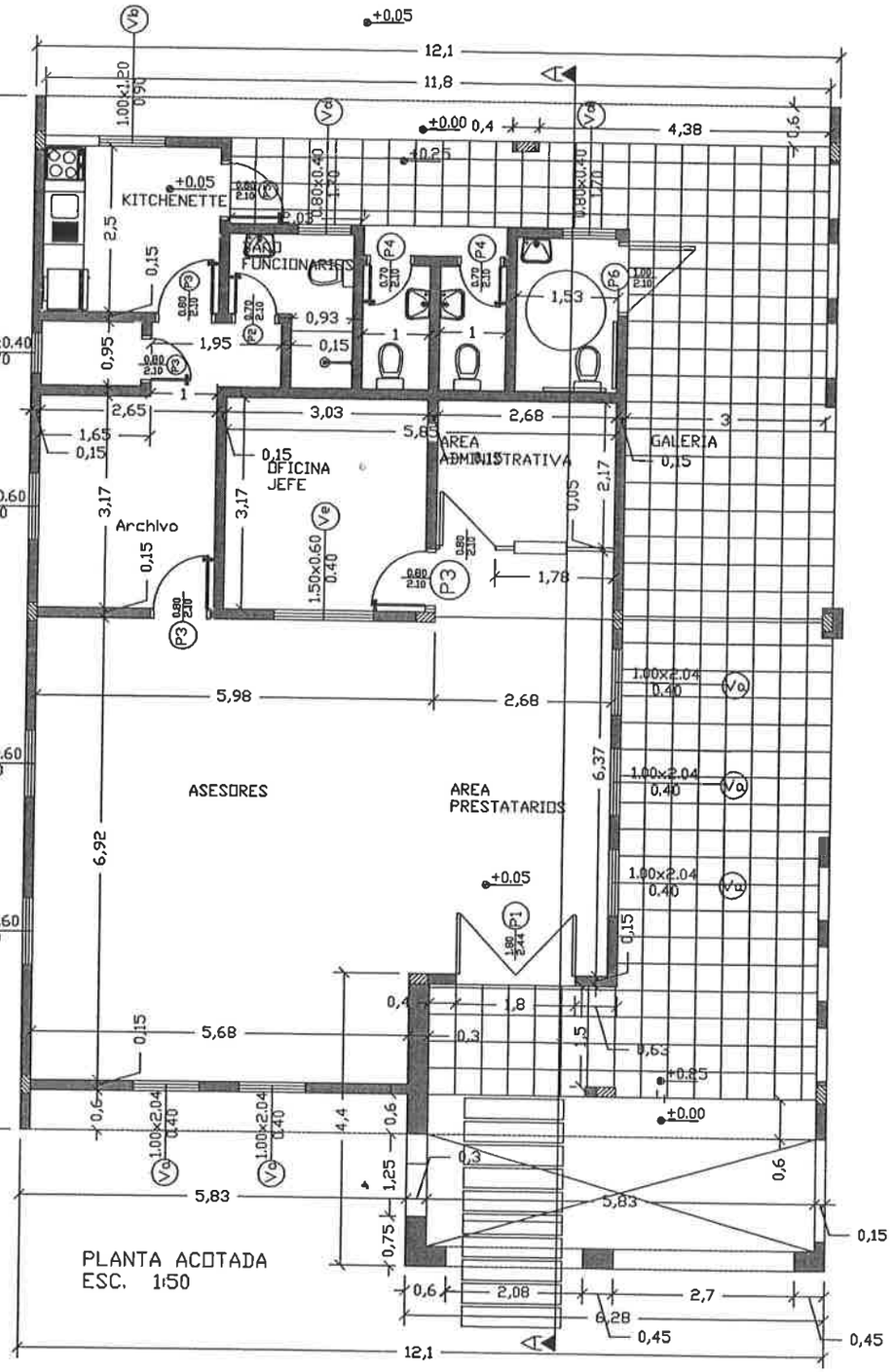

PLANTA ACOTADA
ESC. 1:50

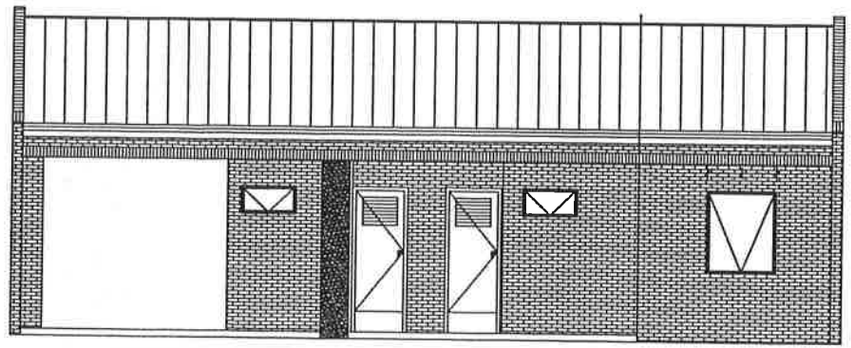

FACHADA POSTERIOR
ESC. 1:50

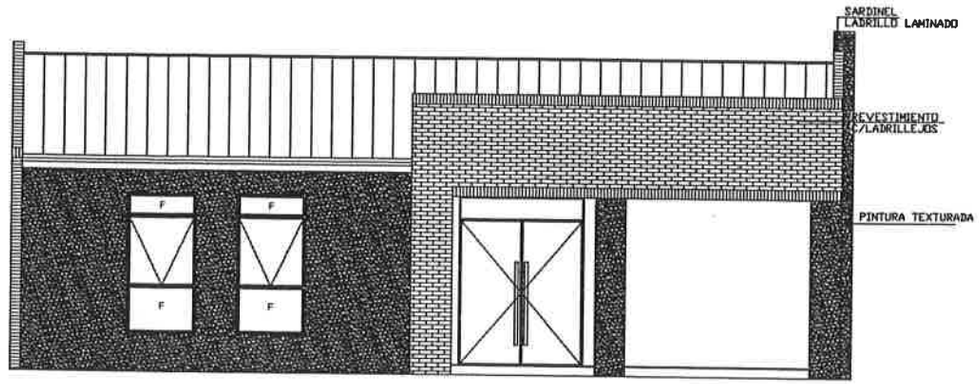

FACHADA PRINCIPAL
ESC. 1:50

OBRA:CENTRO DE ATENCION C.A.H. - YHU
UBICACION: DISTRITO DE YHU
PROPIETARIO:CREDITO AGRICOLA DE HABILITACION
PROFESIONAL PROYECTISTA: ARQ. NORMA MEZA
CONSTRUCTOR:
LOTE 7- 7a - 7b MANZANA N°62
SUP. DE TERRENO: 1.595,73 m2
SUP. A CONSTRUIR: 188m2

Arq. Norma Meza

MUNICIPALIDAD DE YHU
APROV. DE PLANOS
Fecha: 06/10/2016
Obra:

MUNICIPALIDAD DE YHU
Intendencia
Dr. Julio Gaos
Intendente Municipal

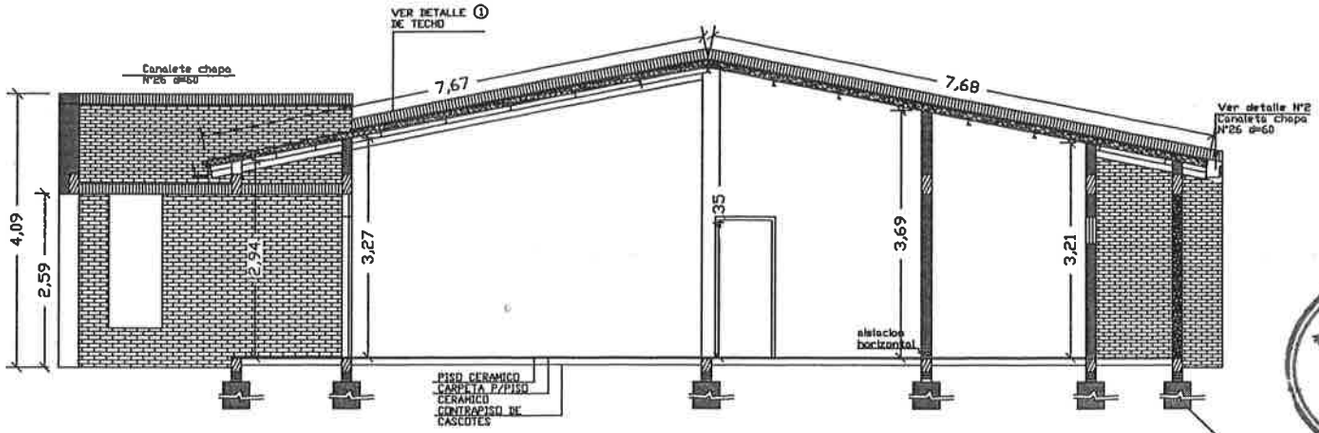

CORTE AA
ESC. 1:50

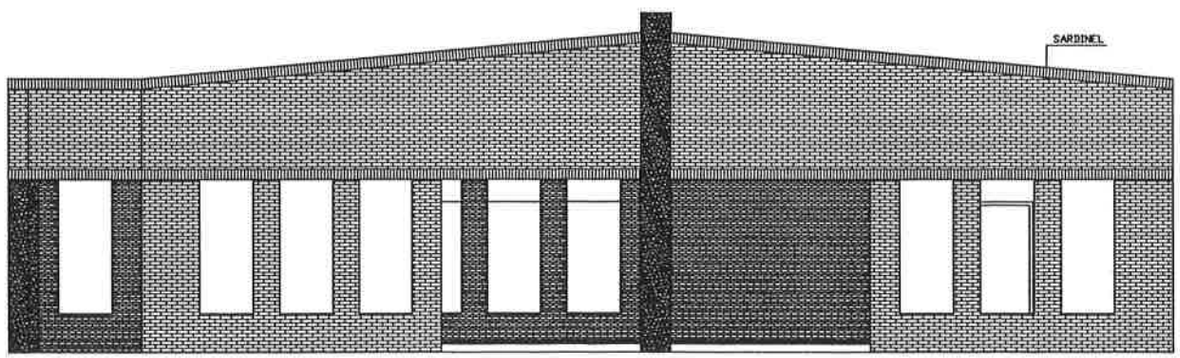

FACHADA LONGUITUDINAL
ESC. 1:50

MUNICIPALIDAD DE YHÚ
Intendencia

Dr. Alvaro Jara
Intendente Municipal

MUNICIPALIDAD DE YHÚ
APROV. DE PLANOS
Fecha: 06 / 10 / 2016
Obra:

OBRA: CENTRO DE ATENCION C.A.H. - YHU	
UBICACION: DISTRITO DE YHU	
PROPIETARIO: CREDITO AGRICOLA DE HABILITACION	
PROFESIONAL PROYECTISTA: ARQ. NORMA MEZA	
CONSTRUCTOR:	
LOTE 7- 7a - 7b MANZANA N°62	
SUP. DE TERRENO: 1.595,73 m2	
SUP. A CONSTRUIR: 188m2	
PROFESIONAL PROYECTISTA Arq. Norma Meza	PROPIETARIO

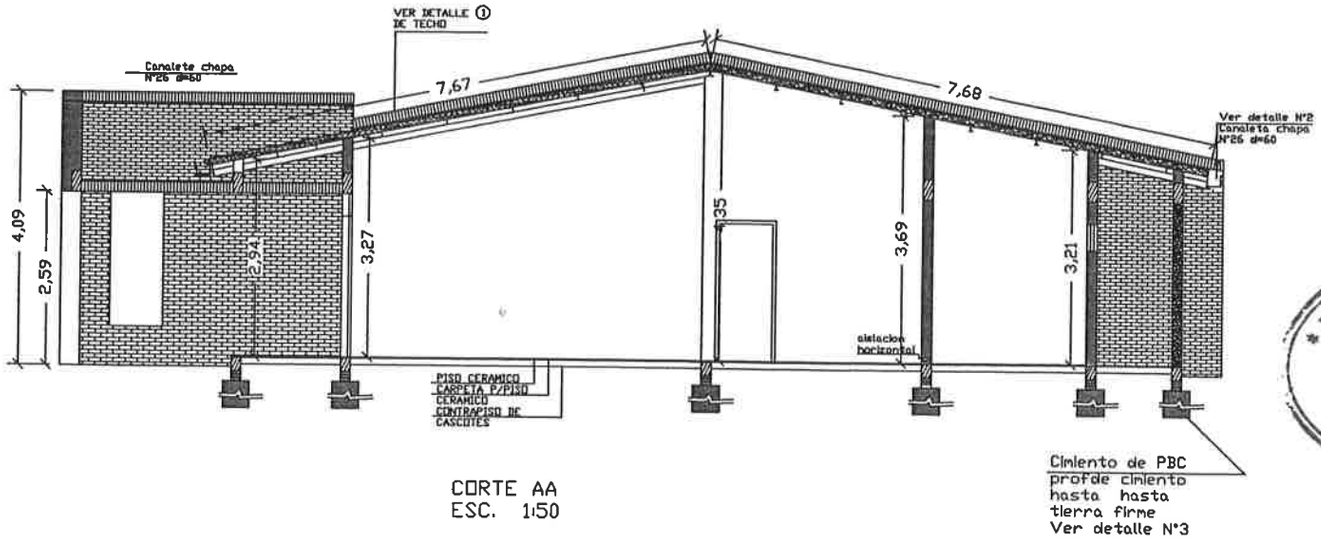

CORTE AA
ESC. 1:50

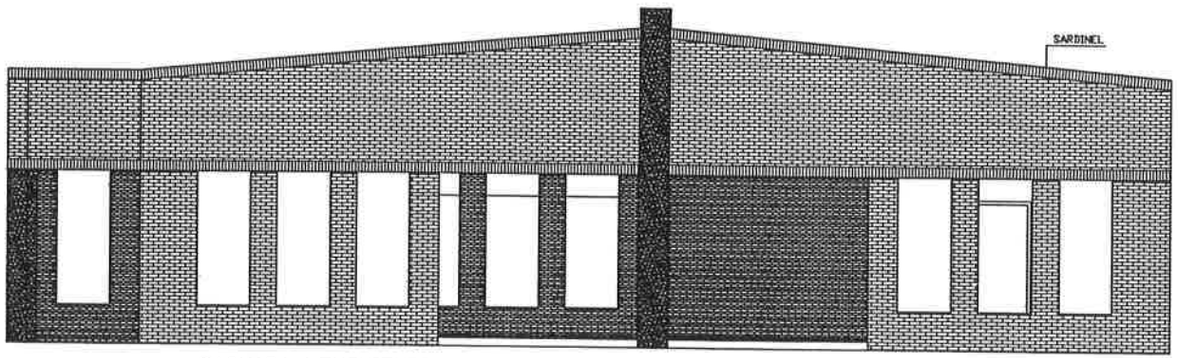

FACHADA LONGUITUDINAL
ESC. 1:50

MUNICIPALIDAD DE YHÚ
Intendencia

Dr. Adolfo Jara
Intendente Municipal

MUNICIPALIDAD DE YHÚ
APROV. DE PLANOS
Fecha: 06 / 10 / 2016
Obra:

OBRA: CENTRO DE ATENCION C.A.H. - YHU
UBICACION: DISTRITO DE YHU
PROPIETARIO: CREDITO AGRICOLA DE HABILITACION
PROFESIONAL PROYECTISTA: ARQ. NORMA MEZA
CONSTRUCTOR:
LOTE 7- 7a - 7b MANZANA N°62
SUPE DE TERRENO: 1.595,73 m2
SUP. A CONSTRUIR: 188m2

Arq. Norma Meza

PROFESIONAL PROYECTISTA PROPIETARIO

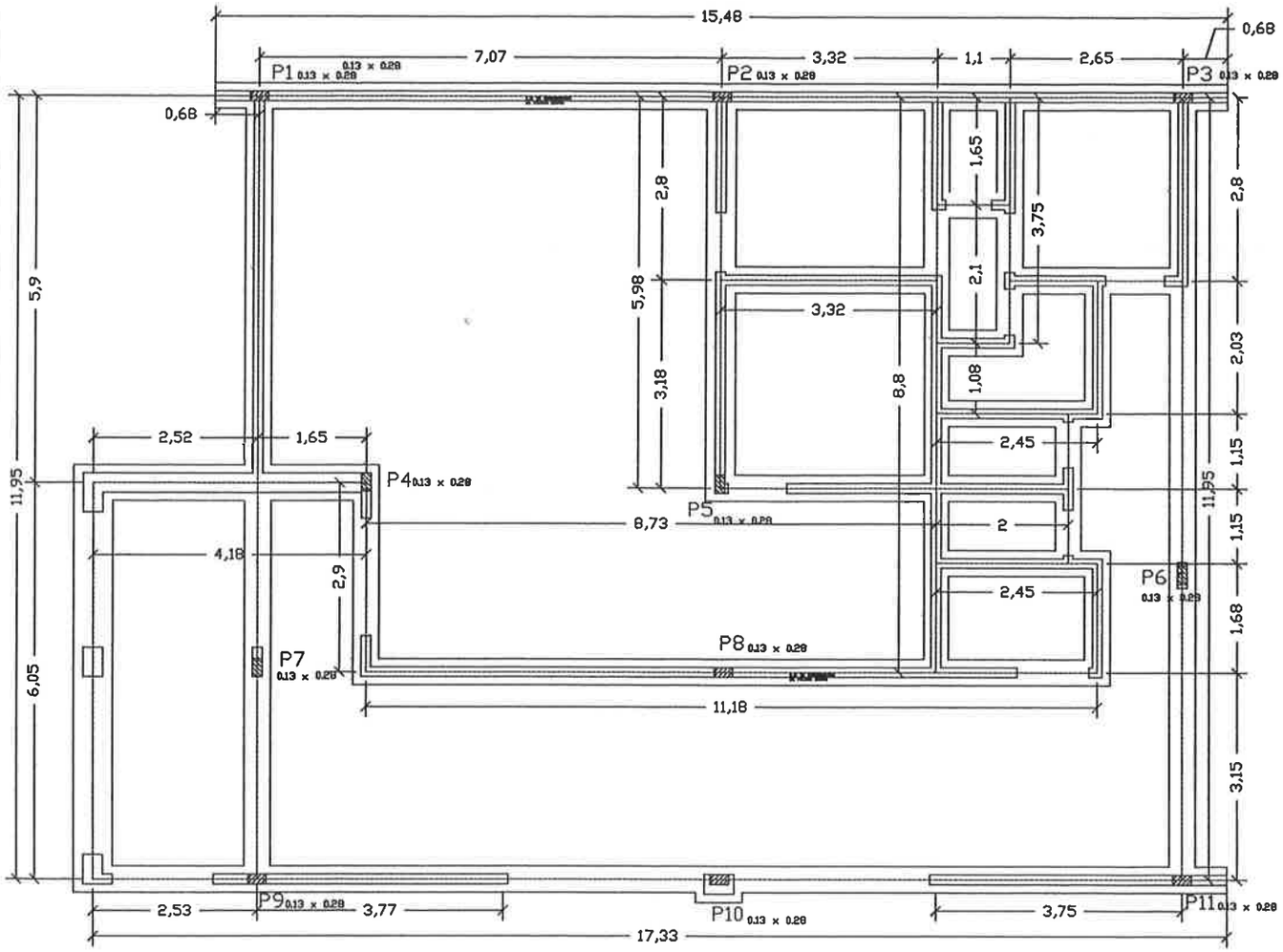

PLANTA DE CIMENTACION
ESC. 1:50

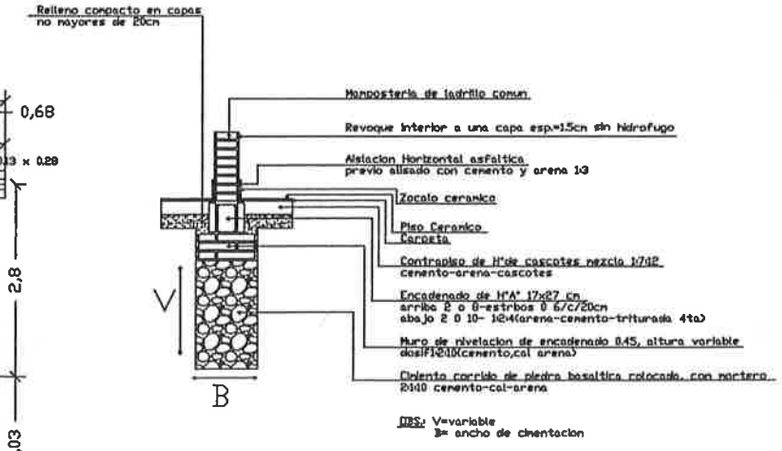

DETALLE DE CIMENTACION
ESC. 1:20

MUNICIPALIDAD DE YHÚ
APROV. DE PLANOS
Fecha: 08/10/2016
Obra:

MUNICIPALIDAD DE YHÚ
Intendencia
Dr. Adrián Jara
Intendente Municipal

OBRA: CENTRO DE ATENCION C.A.H. - YHU	
UBICACION: DISTRITO DE YHU	
PROPIETARIO: CREDITO AGRICOLA DE HABILITACION	
PROFESIONAL PROYECTISTA: ARQ. NORMA MEZA	
CONSTRUCTOR:	
LOTE 7- 7a - 7b MANZANA N°62	
SUP. DE TERRENO: 1.595,73 m2	
SUP. A CONSTRUIR: 188m2	
Arq. Norma Meza PROFESIONAL PROYECTISTA	PROPIETARIO: Wanda Candia

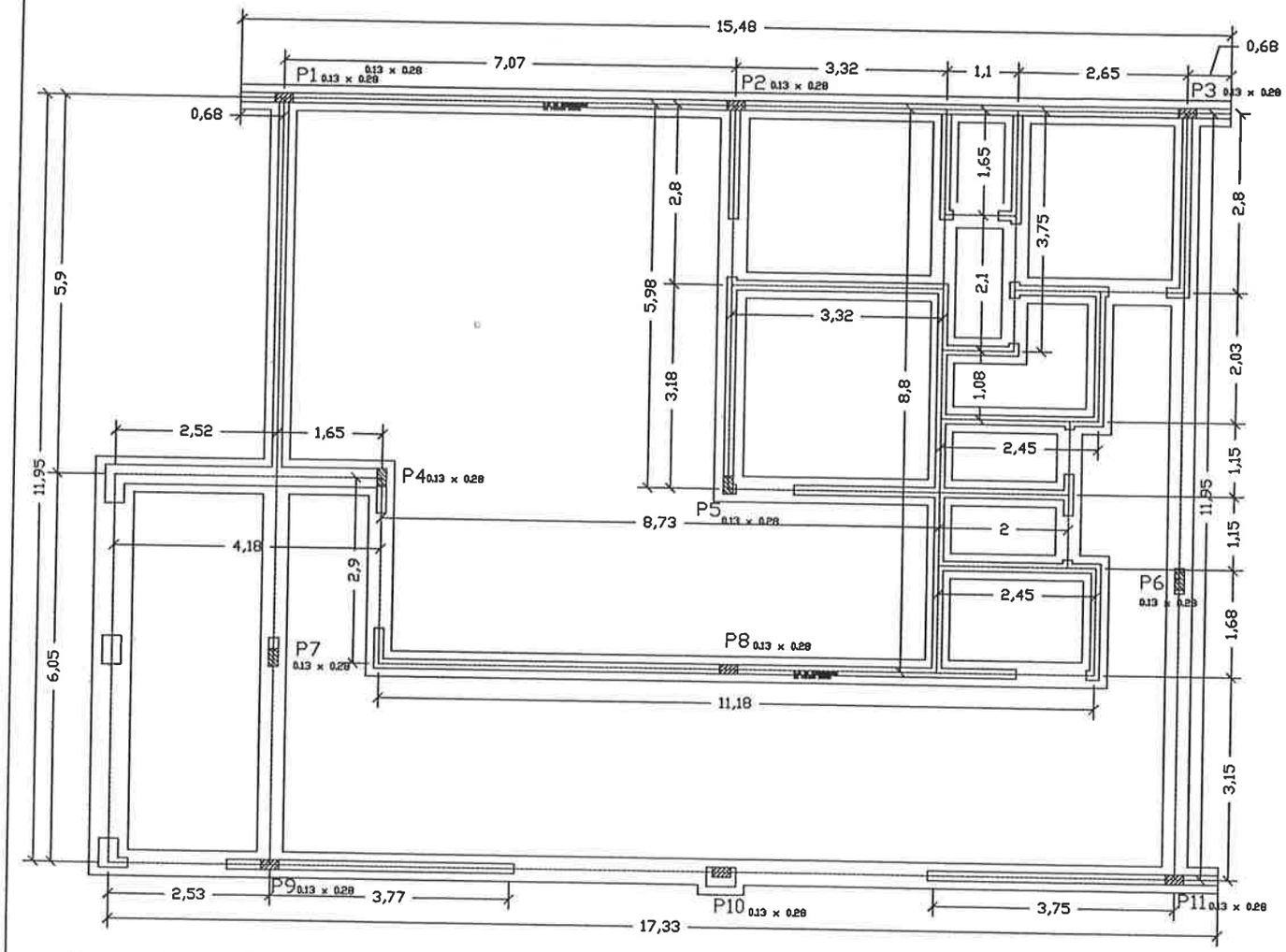

PLANTA DE CIMENTACION
ESC. 1:50

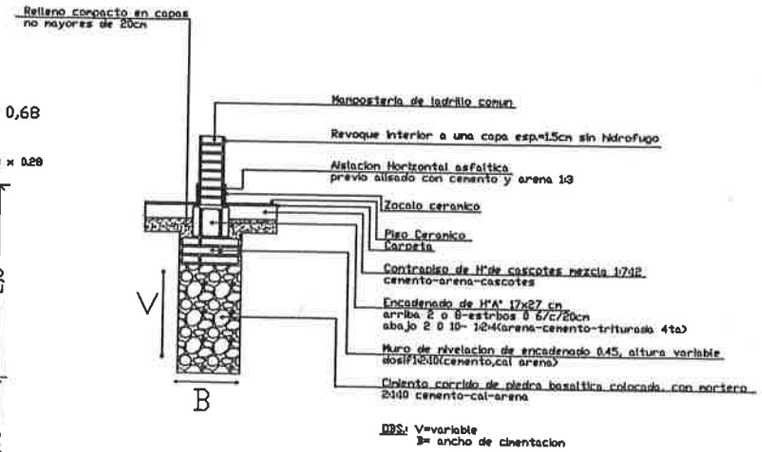

DETALLE DE CIMENTACION
ESC. 1:20

MUNICIPALIDAD DE YHU
APROV. DE PLANOS
Fecha: 06 / 10 / 2016
Obra:

MUNICIPALIDAD DE YHU
Intendencia
Dr. Ottavio Jara
Intendente Municipal

Arq. Norma Meza

OBRA:	CENTRO DE ATENCION C.A.H. - YHU
UBICACION:	DISTRITO DE YHU
PROPIETARIO:	CREDITO AGRICOLA DE HABILITACION
PROFESIONAL PROYECTISTA:	ARQ. NORMA MEZA
CONSTRUCTOR:	
LOTE 7- 7a - 7b	MANZANA N°62
SUP. DE TERRENO:	1.595,73 m2
SUP. A CONSTRUIR:	188m2

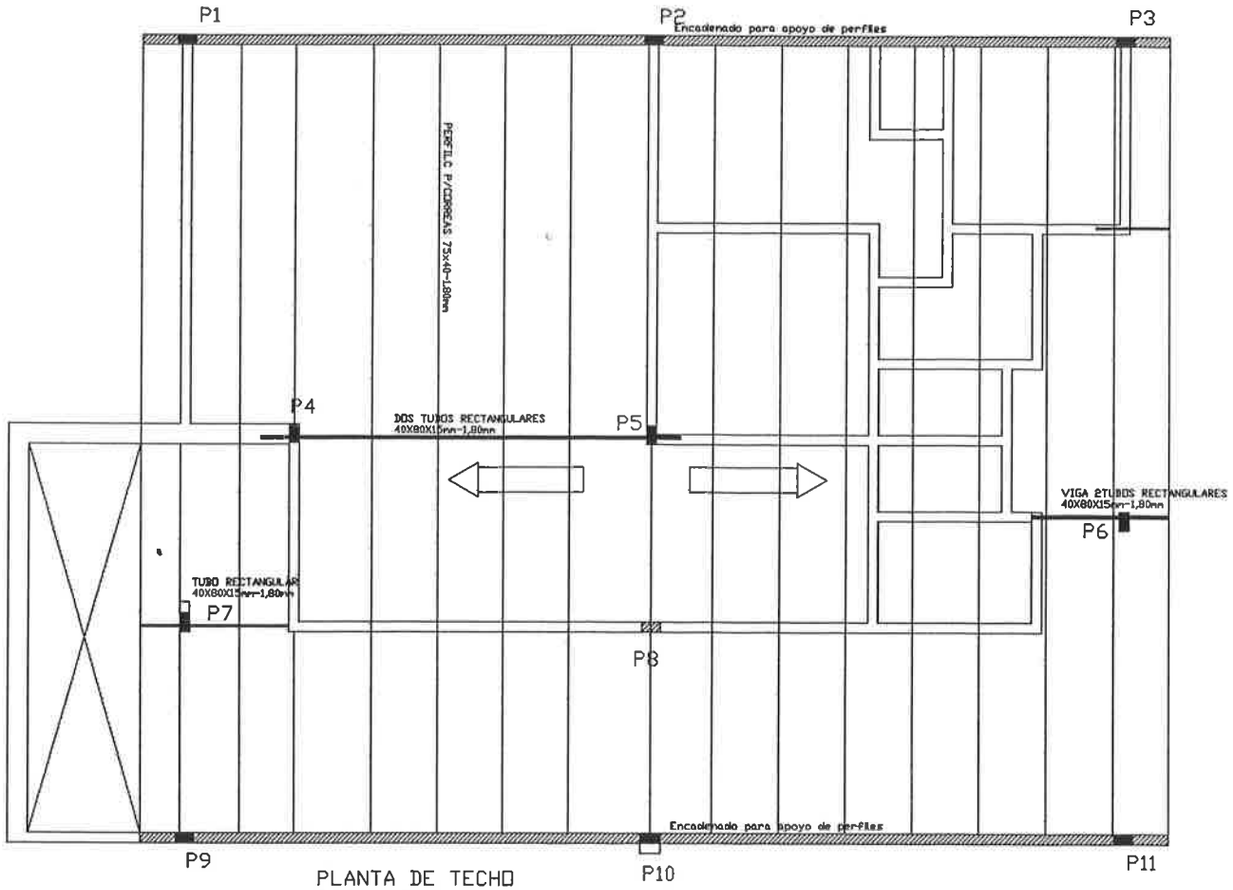

PLANTA DE TECHO
ESC. 1:50

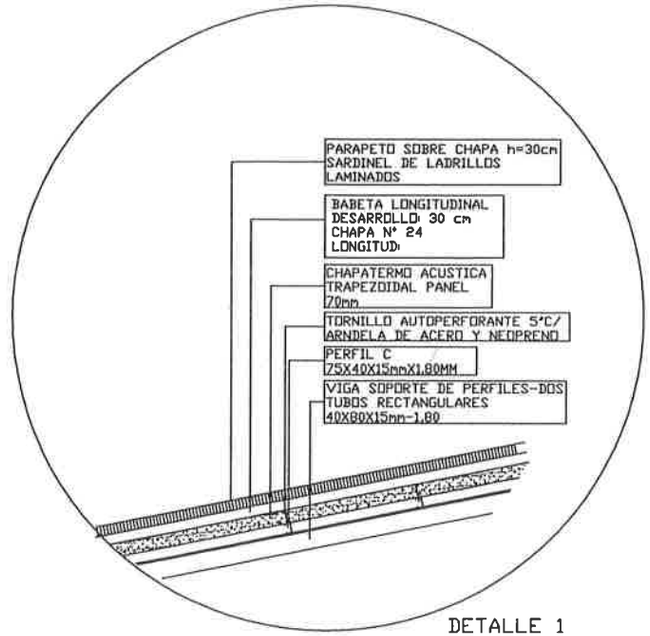

DETALLE 1
DE TECHO

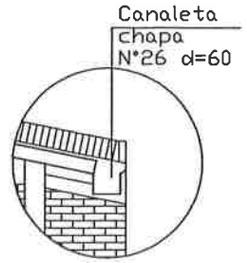

DETALLE 2
CANALETA

OBRA:CENTRO DE ATENCION C.A.H. - YHU
UBICACION: DISTRITO DE YHU
PROPIETARIO:CREDITO AGRICOLA DE HABILITACION
PROFESIONAL PROYECTISTA: ARQ. NORMA MEZA
CONSTRUCTOR:
LOTE 7- 7a - 7b MANZANA N°62
SUP. DE TERRENO: 1.595,73 m2
SUP. A CONSTRUIR: 188m2

Arq. N... PROFESIONAL PROYECTISTA PROPIETARIO

MUNICIPALIDAD DE YHÚ
APROV. DE PLANOS
Fecha: 06/10/2016

MUNICIPALIDAD DE YHÚ

Dr. Arturo Jara

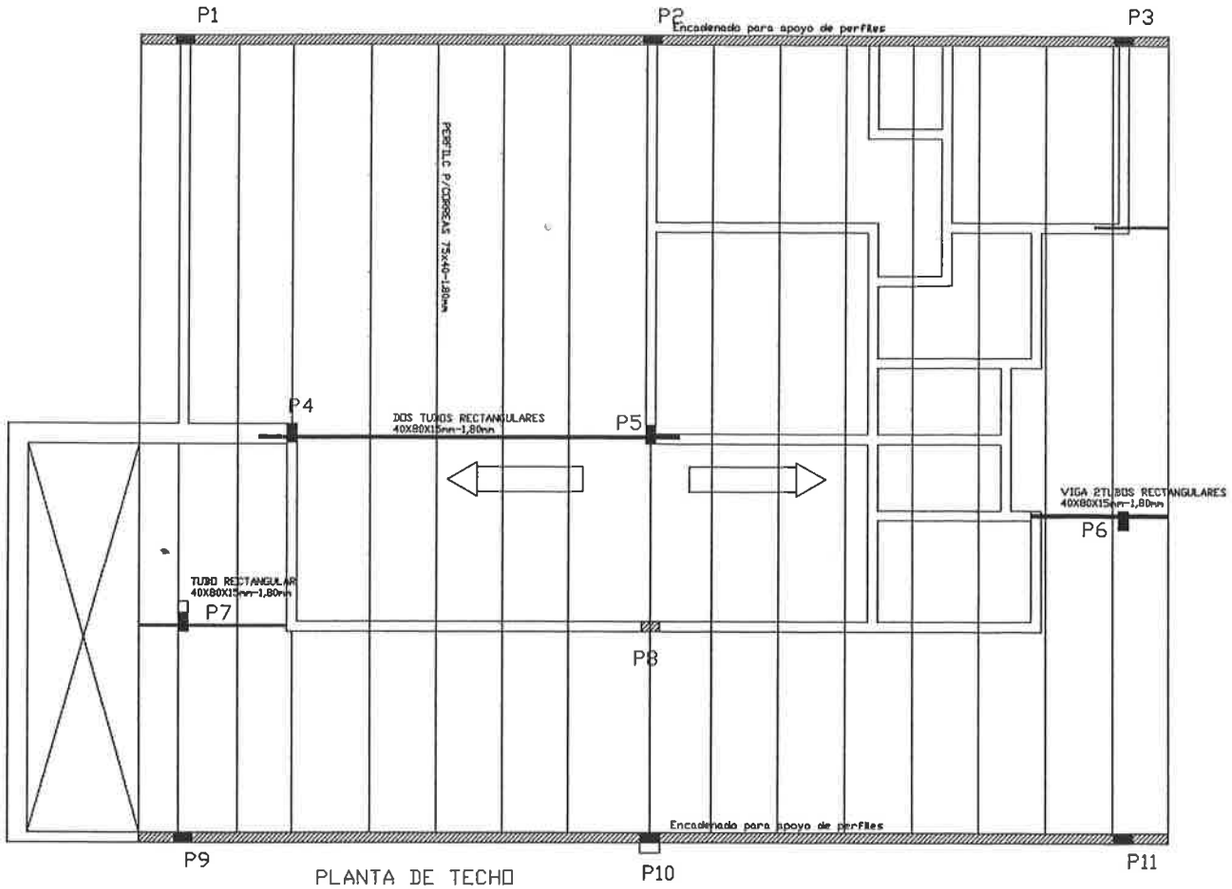

PLANTA DE TECHO
ESC. 1:50

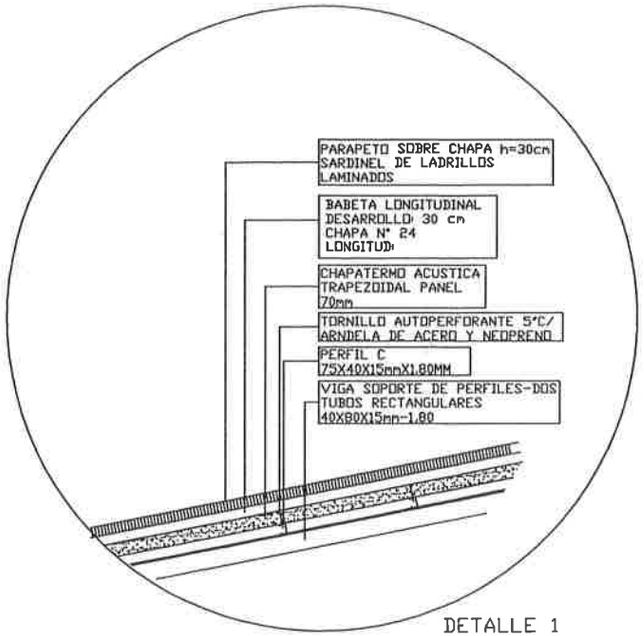

DETALLE 1
DE TECHO

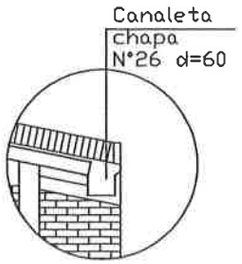

DETALLE 2
CANALETA

OBRA:CENTRO DE ATENCION C.A.H. - YHU
UBICACION: DISTRITO DE YHU
PROPIETARIO:CREDITO AGRICOLA DE HABILITACION
PROFESIONAL PROYECTISTA: ARQ. NORMA MEZA
CONSTRUCTOR:
LOTE 7- 7a - 7b MANZANA N°62
SUP. DE TERRENO: 1.595,73 m2
SUP. A CONSTRUIR: 188m2

Arq. Norma Meza
PROFESIONAL PROYECTISTA

PROPIETARIO

MUNICIPALIDAD DE YHU
APROV. DE PLANOS
Fecha: 06 / 10 / 2016

MUNICIPALIDAD DE YHU
Intendencia

Dr. Mauro Jara
Intendente Municipal