MUNICIPALIDAD DE LOS CEDRALES
UNIDAD OPERATIVA DE CONTRATACIONES
Avda. Próceres de Mayo y Acosta Ñu
RUC 80.009.774-2
Tel. 0633 20050

PLANILLA DE CANTIDADES Y PRECIOS

Tramos	codigo de catalogo	descripcion	cantidad	unidad de medida	precio unitario	precio total
tramo I	72131701-011	Mantenimiento de camino terraplenado Colonia San Isidro Primera Linea C	12	km		
tramo II	72131701-011	Mantenimiento de camino terraplenado Colonia San Isidro Primera Linea B	10	km		
tramo III	72131701-011	Mantenimiento de camino terraplenado Colonia San Isidro Segunda Linea	10	km		
tramo IV	72131701-011	Mantenimiento de camino terraplenadoColonia San Isidro Cuarta Linea	15	km		
tramo V	72131701-011	Mantenimiento de camino terraplenado trayecto Los Cedrales a Cruce Ferreira hasta arroyo Ytuti	20	km		
tramo VI	72131701-011	Mantenimiento de camino terraplenado Colonia Arapoty y ramales internos	25	km		
TOTAL						

MUNICIPALIDAD DE LOS CEDRALES
UNIDAD OPERATIVA DE CONTRATACIONES
Avda. Próceres de Mayo y Acosta Ñu

RUC 80.009.774-2
Tel. 0633 20050

Planos:

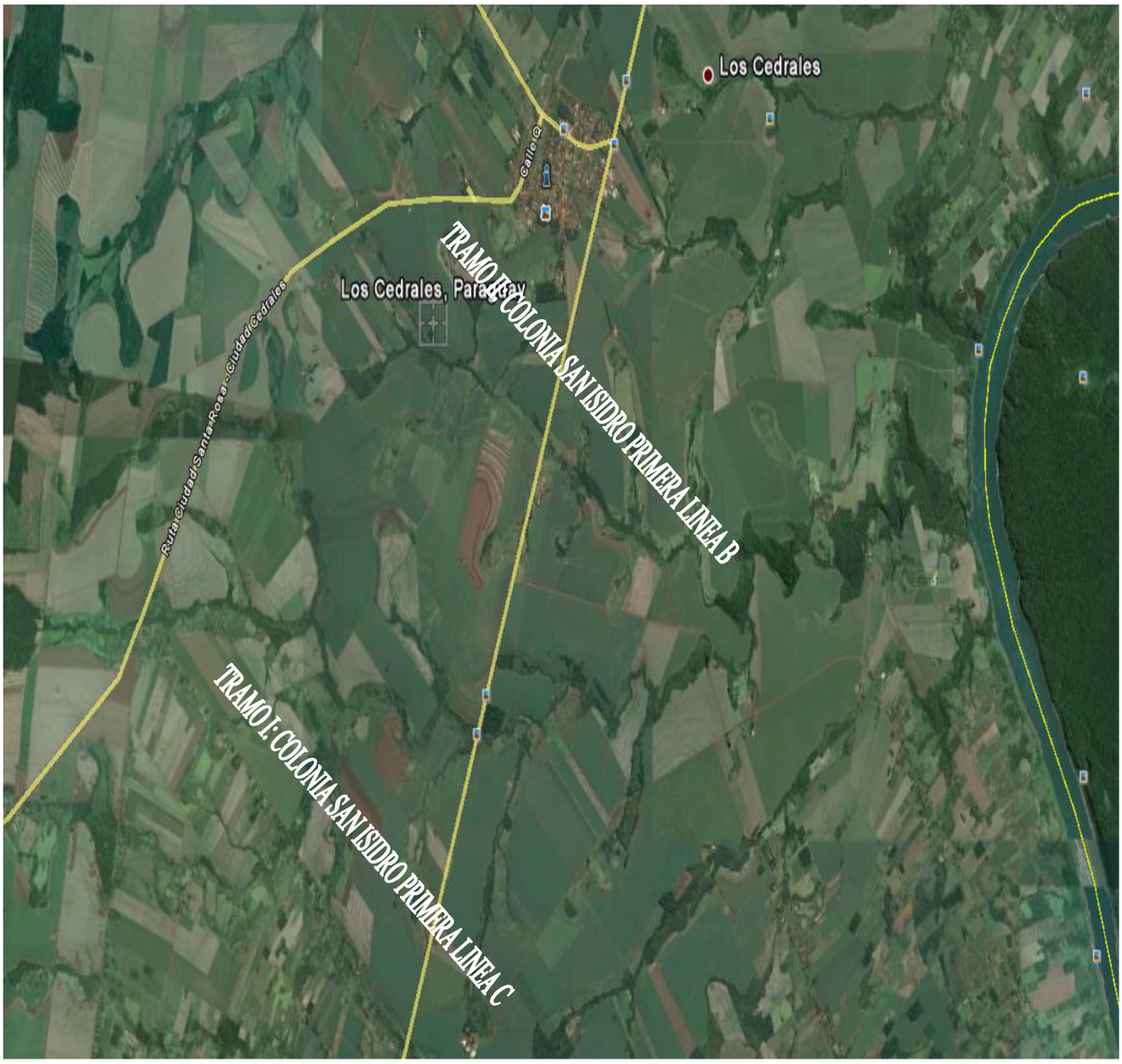

TRAMO III: COLONIA SAN ISIDRO SEGUNDA LINEA
TRAMO IV: COLONIA SAN ISIDRO CUARTA LINEA

MUNICIPALIDAD DE LOS CEDRALES
UNIDAD OPERATIVA DE CONTRATACIONES
Avda. Próceres de Mayo y Acosta Ñu

RUC 80.009.774-2
Tel. 0633 20050

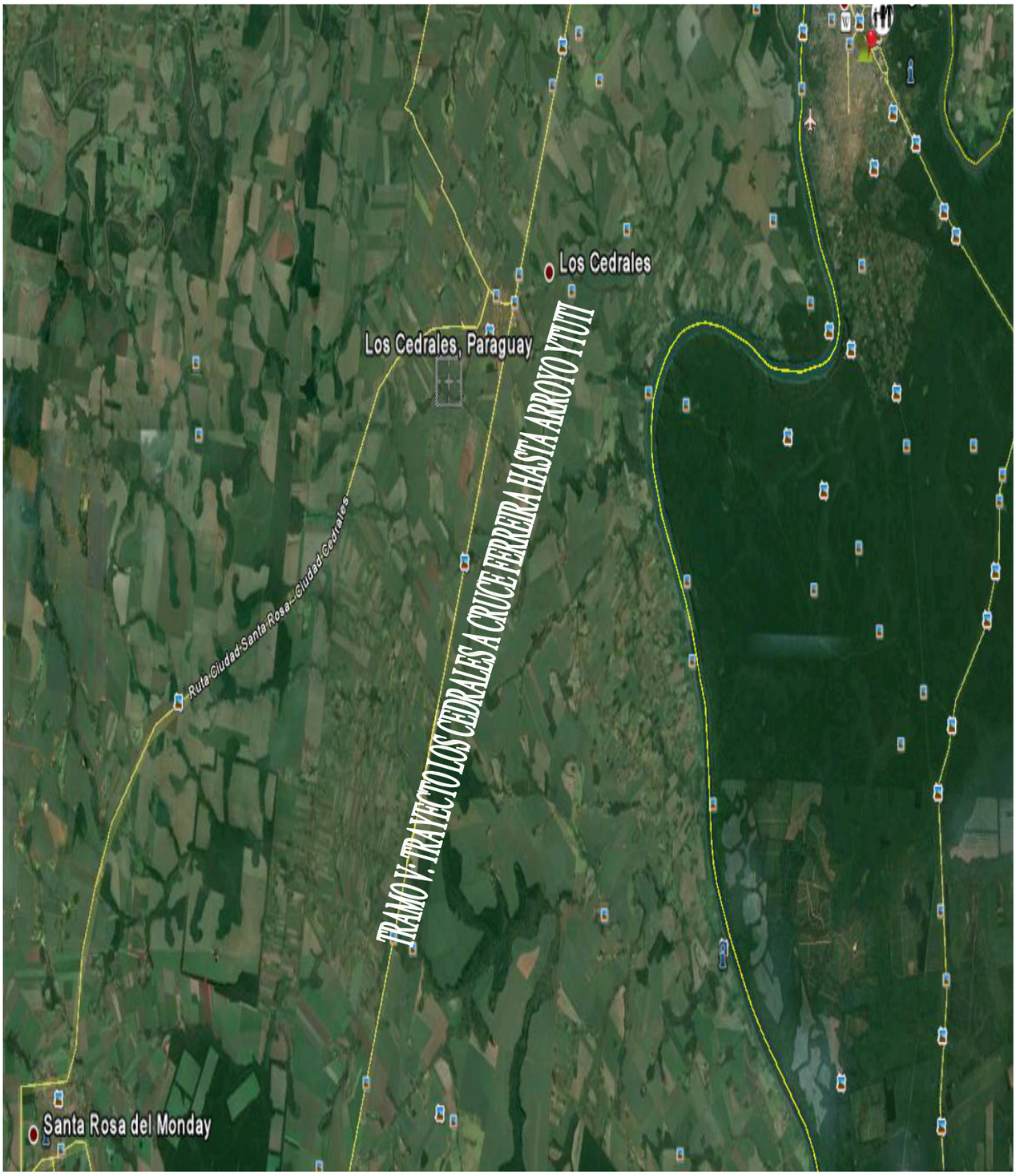

MUNICIPALIDAD DE LOS CEDRALES
UNIDAD OPERATIVA DE CONTRATACIONES
Avda. Próceres de Mayo y Acosta Ñu
RUC 80.009.774-2
Tel. 0633 20050