Lote 1 - Item 1, 3 y 5

DETALLES REJA-PASARELA

VISTA FRENTE

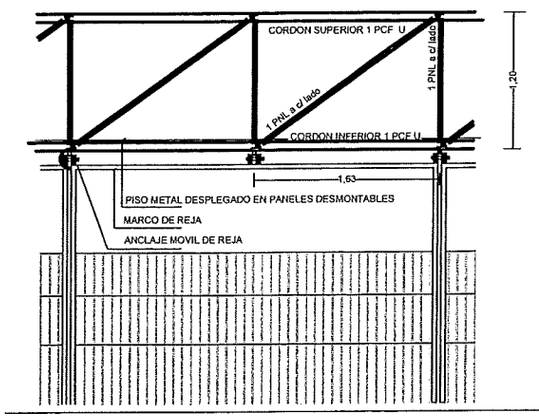

CORTE TRANSVERSAL

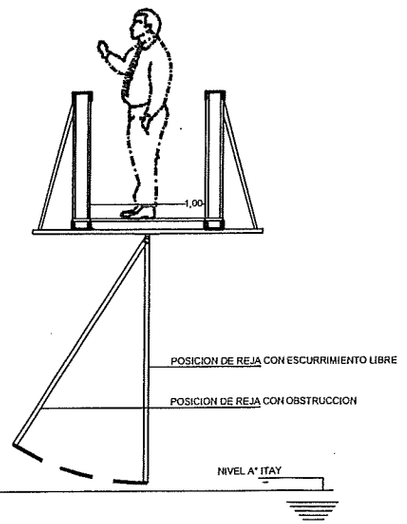

DETALLE ANCLAJE MOVIL DE REJA

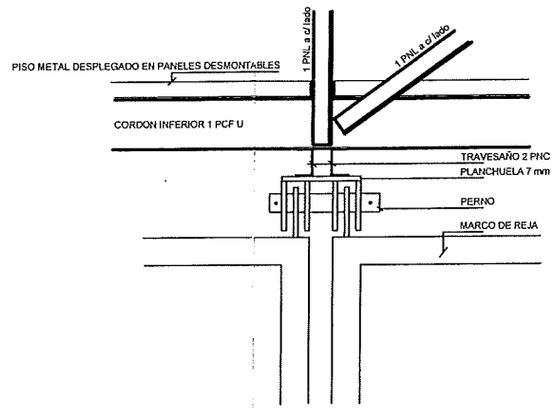

DINAC	DIRECCION NACIONAL DE AERONAUTICA CIVIL GERENCIA DE MANTENIMIENTO
PROYECTO :	CERCO PERIMETRAL
UBICACION :	AEROPUERTO INTERNACIONAL "SILVIO PETTIROSSI"
LICITACION N°:	APROBADO DINAC : / ESCALA:
PLANO : DETALLES REJA-PASARELA	PLANO N° 9
DISEÑO :	FECHA :

DIRECCION NACIONAL DE AERONAUTICA CIVIL
Gerencia de Mantenimiento
DINAC

Eduardo Avalos
Gerente de Mantenimiento
DINAC

LOIR 1 - Item 1,3 y 5

REJA-PASARELA A° YTAY

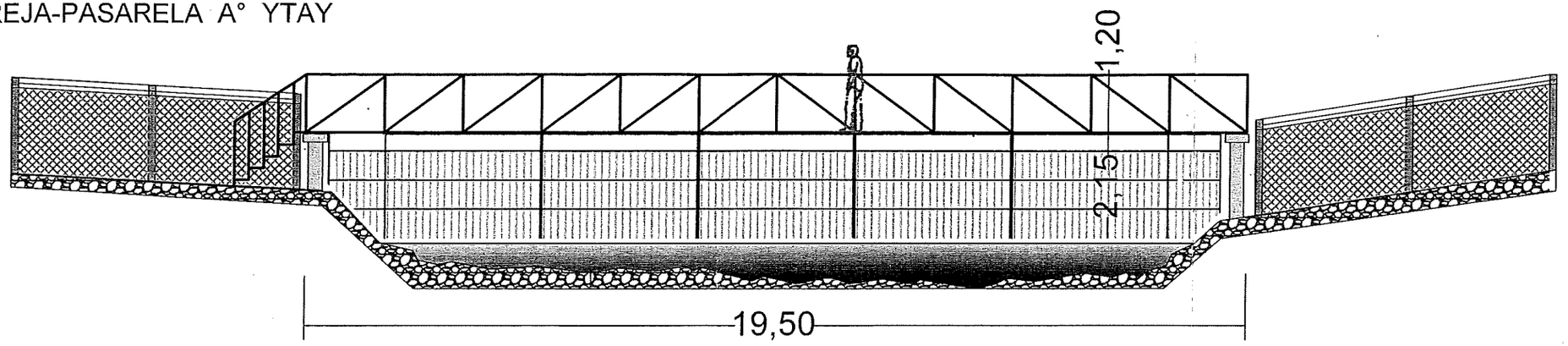

DINAC	DIRECCION NACIONAL DE AERONAUTICA CIVIL GERENCIA DE MANTENIMIENTO		
PROYECTO :	CERCO PERIMETRAL		
UBICACION :	AEROPUERTO INTERNACIONAL "SILVIO PETTIROSSI"		
LICITACION N°:		APROBADO DINAC :	ESCALA:
PLANO : REJA - PASARELA			PLANO N° 8
DISEÑO :	FECHA :		

Eduardo Avalos
Gerente de Mantenimiento

Lote 1 - Item 2

CERCO PERIMETRAL NORTE

TOTAL CERCO PERIMETRAL NORTE: 1.659 m.

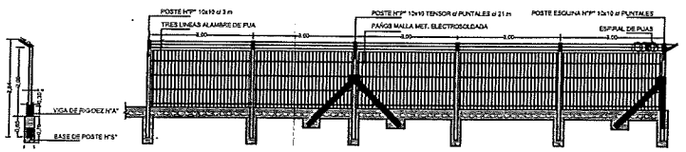

DINAC	DIRECCION NACIONAL DE AERONAUTICA CIVIL GERENCIA DE MANTENIMIENTO		
PROYECTO :	CERCO PERIMETRAL		
UBICACION :	AEROPUERTO INTERNACIONAL "SILVIO PETTIROSSI"		
LICITACION N°:		APROBADO DINAC :	ESCALA:
PLANO : CERCO PERIMETRAL NORTE			PLANO N° 7
DISEÑO :	FECHA :		

Eduardo Avalos
Gerente de Mantenimiento
DINAC

Lote 1 - Item 2

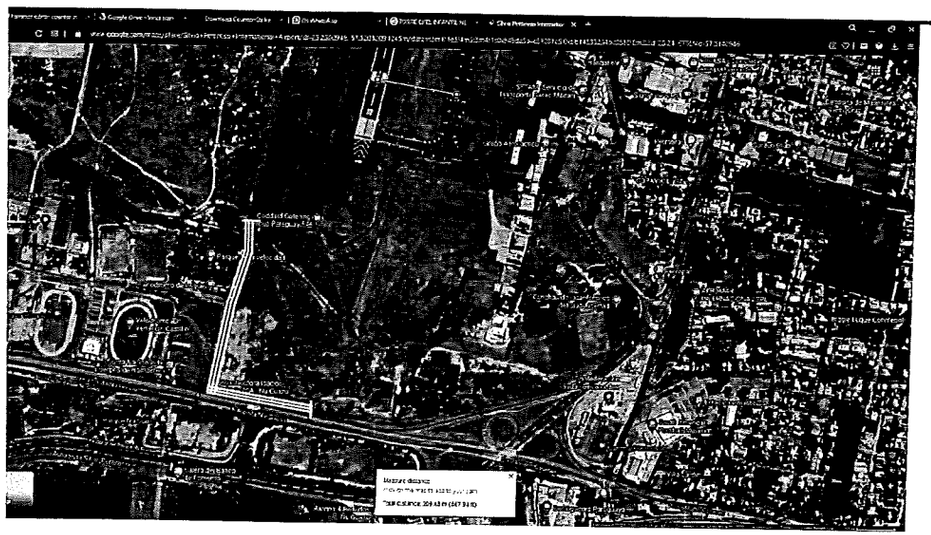

CERCO PERIMETRAL SUR

TOTAL CERCO PERIMETRAL SUR: 821 m

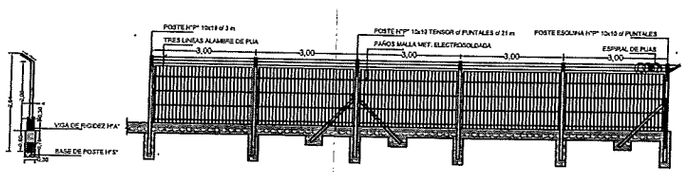

DINAC	DIRECCION NACIONAL DE AERONAUTICA CIVIL GERENCIA DE MANTENIMIENTO		
PROYECTO :	CERCO PERIMETRAL		
UBICACION :	AEROPUERTO INTERNACIONAL "SILVIO PETTIROSSI"		
LICITACION N°:		APROBADO DINAC :	ESCALA:
PLANO : CERCO PERIMETRAL SUR			PLANO N° 10
DISEÑO :		FECHA:	

DIRECCION NACIONAL DE AERONAUTICA CIVIL
Gerencia de Mantenimiento
DINAC

Eduardo Avalos
Gerente de Mantenimiento
DINAC

Lote 1 - Item 4.

CERCO PERIMETRAL CARGAS AEREAS

CERCO PERIMETRAL NUEVO SECTOR CARGAS AEREAS : 650 ml

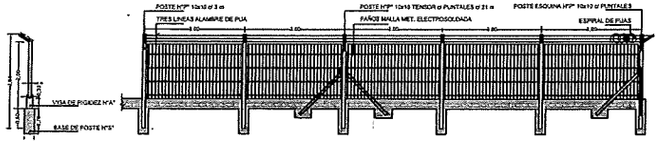

DINAC	DIRECCION NACIONAL DE AERONAUTICA CIVIL GERENCIA DE MANTENIMIENTO
PROYECTO : CERCO PERIMETRAL UBICACION : AEROPUERTO INTERNACIONAL "SILVIO PETTIROSSI"	
LICITACION N°:	APROBADO DINAC : / ESCALA:
PLANO : CERCO PERIMETRAL SECTOR CARGAS AEREAS	PLANO N°11
DISEÑO : / FECHA :	

Eduardo Avalos
Mantenimiento

LOTE 2 - Item 1

PLANTA TRATAMIENTO AFLUENTES CLOACALES

DINAC	DIRECCION NACIONAL DE AERONAUTICA CIVIL GERENCIA DE MANTENIMIENTO		
PROYECTO : UBICACION :	PLANTA DE TRATAMIENTO DE AFLUENTES CLOACALES AEROPUERTO INTERNACIONAL "SILVIO PETTIROSSI"		
LICITACION Nº:		APROBADO DINAC :	ESCALA:
PLANO : PILETAS AEROBICAS CAÑERIAS NUEVAS			PLANO N° 12
DISEÑO :	FECHA :		

DIRECCION NACIONAL DE AERONAUTICA CIVIL
Gerencia de Mantenimiento
DINAC

Eduardo Avalos
Gerente de Mantenimiento
DINAC