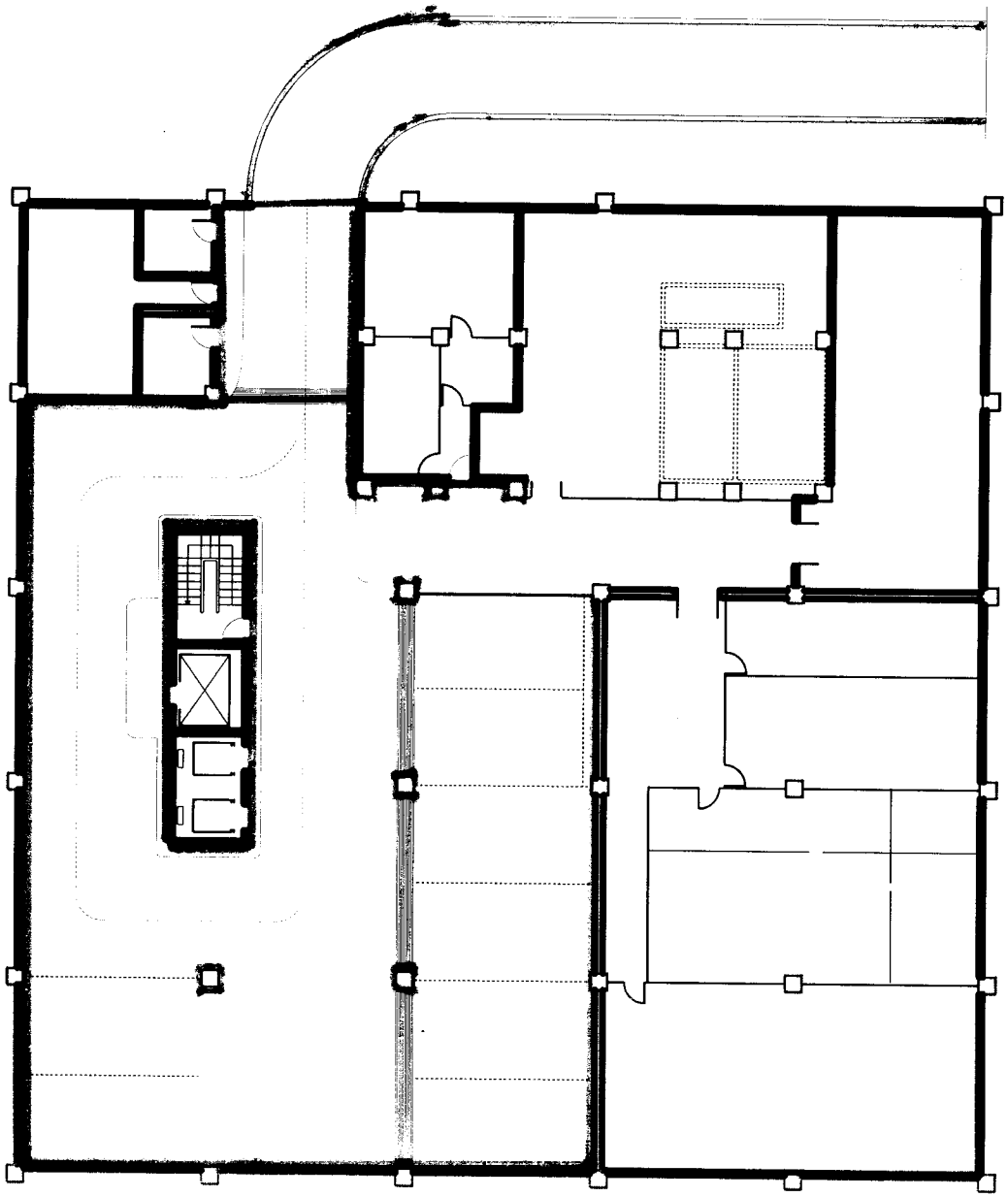

PLANTA SUB-SUELO

ANDE	DPTO. DE SERVICIOS GENERALES
SECCIÓN MTO. CIVIL DE EDIFICIOS Y MUEBLES DE OF.	