DEPARTAMENTO DE IDENTIFICACIONES

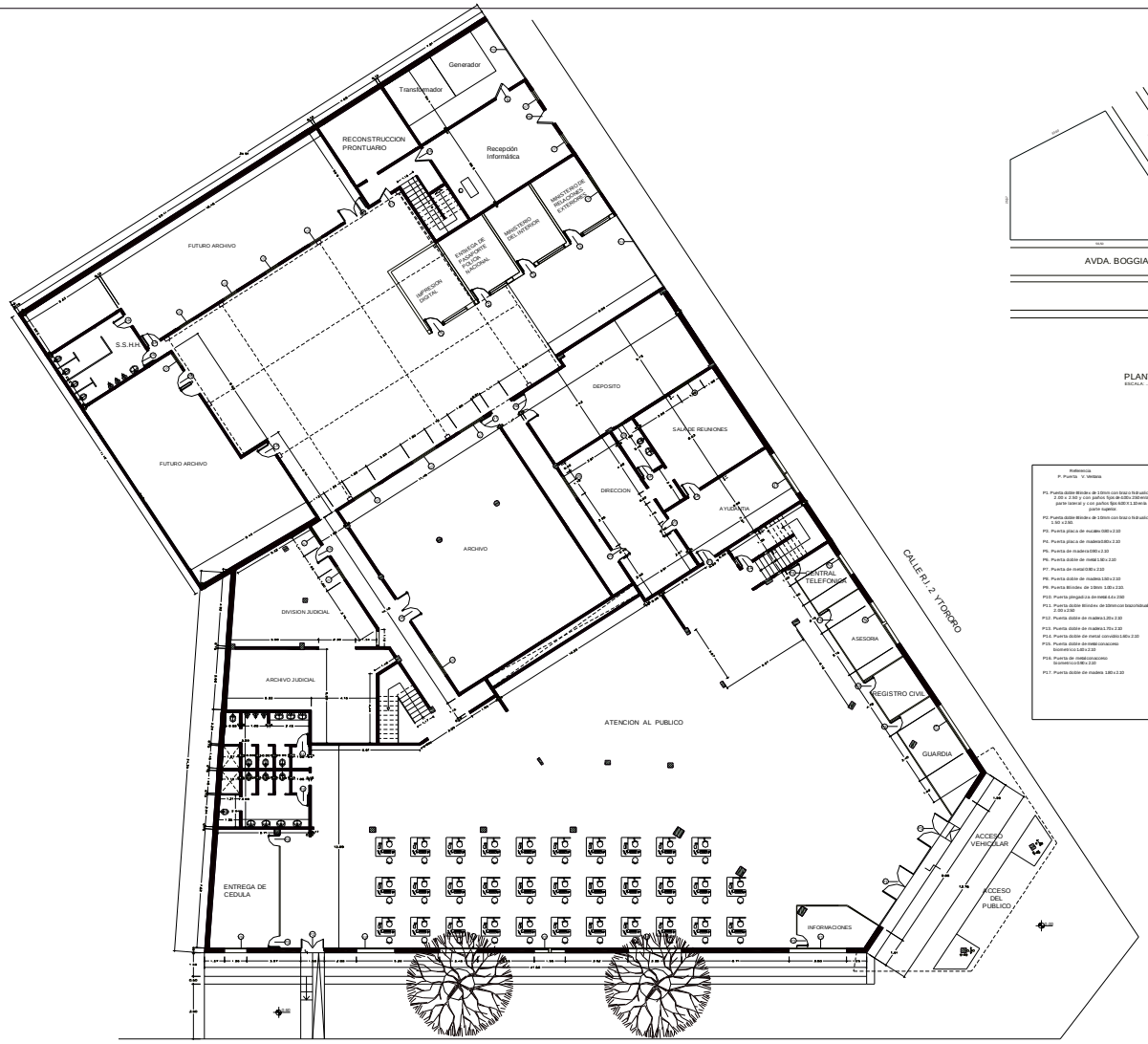

PLANTA BAJA

ESCALA: 1:50

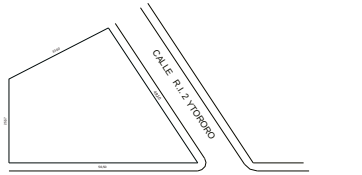

PLANTA DE UBICACION

ESCALA: 1:2000

DEPARTAMENTO DE IDENTIFICACIONES

SEDE CENTRAL

TABLA PUERTAS Y VENTANAS

Referencia
P: Puerta V: Ventana

P1. Puerta doble Blindex de 10mm con brazo hidraulico 2.00 x 2.50 y con paños fijos de 0.80x 2Metro parte lateral y con paños fijos 0.80 x 1.0 en la parte superior.
P2. Puerta doble Blindex de 10mm con brazo hidraulico 1.50 x 2.50.
P3. Puerta placa de eucalipto 0.80 x 2.10
P4. Puerta placa de madera 0.80 x 2.10
P5. Puerta de madera 0.90 x 2.10
P6. Puerta doble de metal 1.60 x 2.10
P7. Puerta de metal 0.80 x 2.10
P8. Puerta doble de madera 1.50 x 2.10
P9. Puerta Blindex de 10mm 1.00 x 2.10.
P10. Puerta plegadiza de metal 4.4 x 2.60
P11. Puerta doble Blindex de 10mm con brazo hidraulico 2.00 x 2.50
P12. Puerta doble de madera 1.20 x 2.10
P13. Puerta doble de madera 1.70 x 2.10
P14. Puerta doble de metal corredizo 1.60 x 2.10
P15. Puerta doble de metal con acceso biometrico 1.60 x 2.10
P16. Puerta de metal con acceso biometrico 0.90 x 2.10
P17. Puerta doble de madera 1.60 x 2.10

V1 . Ventana Blindex de 6mm 3.60 x 1.50 / 1.20
V2 . Ventana Blindex de 6mm 3.40 x 1.50 / 1.20
V3 . Ventana Blindex de 6mm 2.60 x 1.50 / 1.20
V4 . Ventana Blindex de 6mm 2.40 x 1.50 / 1.20
V5 . Ventana Blindex de 6mm 1.40 x 1.50 / 1.20
V6 . Ventana Blindex de 6mm 3.15 x 1.50 / 1.20
V7 . Ventana metálica 2.00 x 1.50 / 1.20
V8 . Ventana metálica 1.70 x 1.50 / 1.20
V9. Balcon Cielo Rio
V10. Ventana tipo Balacon 1.80 x 1.50
V11. Ventana tipo Balacon 1.00 x 1.00
V12 . Ventana metálica 1.50 x 1.50 / 1.20
V13 . Ventana Blindex de 6mm 2.40 x 1.50 / 1.20
V14 . Ventana metálica 1.60 x 1.50 / 1.20
V15 . Ventana metálica 3.60 x 1.50 / 1.20
V16 . Ventana metálica 2.40 x 1.50 / 1.20
V17 . Ventana metálica 2.60 x 1.50 / 1.20
V18. Ventana tipo Balacon 1.85 x 1.00
V19. Ventana tipo Balacon 0.90 x 0.80
V20 . Ventana metálica 3.60 x 1.50 / 1.20
V21 . Ventana metálica 2.60 x 1.50 / 1.20
V22. Ventana tipo Balacon 1.60 x 1.20
V23. Ventana tipo Balacon 1.80 x 1.20
V24 . Ventana metálica 2.40 x 1.50 / 1.20
V25 . Ventana metálica 1.70 x 1.50 / 1.20
V26 . Ventana metálica 1.60 x 1.50 / 1.20
V27 . Ventana metálica 0.60 x 0.80 / 0.40
V28. Ventana tipo Balacon 1.70 x 1.20
V29. Ventana metálica 3.60 x 1.50 / 1.20
V30. Ventana metálica 2.50 x 1.50 / 1.20
V31. Ventana metálica 2.10 x 1.50 / 1.20
V32. Ventana metálica 2.40 x 1.50 / 1.20
V33. Ventana tipo balacon 2.00 x 0.50
V34. Ventana tipo balacon 300 x 040

POLICIA NACIONAL
DEPARTAMENTO DE IDENTIFICACIONES

UBICACION:	AVDA. BOGGIANI Y R.I 2 YTORORO
PROPIETARIO:	
DIRECCION:	
PROFESIONAL:	PAT.:
DIRECCION:	
CTA. CTE. CTRA.:	14 - 227 - 13-14
SUP. TERRENO:	

DEPARTAMENTO DE IDENTIFICACIONES
SEDE CENTRAL
TABLA PUERTAS Y VENTANAS

Referencia
P. Puerta V. Ventana

P1. Puerta doble Blindex de 10mm con brazo hidraulico 2.00 x 2.50 y con paños fijos de 4.00 x 2.50 en la parte lateral y con paños fijos 6.00 X 1.10 en la parte superior
P2. Puerta doble Blindex de 10mm con brazo hidraulico 1.50 x 2.50.
P3. Puerta placa de eucalex 0.80 x 2.10
P4. Puerta placa de madera 0.80 x 2.10
P5. Puerta de madera 0.90 x 2.10
P6. Puerta doble de metal 1.50 x 2.10
P7. Puerta de metal 0.90 x 2.10
P8. Puerta doble de madera 1.50 x 2.10
P9. Puerta Blindex de 10mm 1.00 x 2.10.
P10. Puerta plegadiza de metal 4.4 x 2.50
P11. Puerta doble Blindex de 10mm con brazo hidraulico 2.00 x 2.50
P12. Puerta doble de madera 1.20 x 2.10
P13. Puerta doble de madera 1.70 x 2.10
P14. Puerta doble de metal con vidrio 1.60 x 2.10
P15. Puerta doble de metal con acceso biometrico 1.40 x 2.10
P16. Puerta de metal con acceso biometrico 0.90 x 2.10
P17. Puerta doble de madera 1.80 x 2.10

V1 . Ventana Blindex de 6mm 3.60 x 1.50 / 1.20
V2 . Ventana Blindex de 6mm 3.40 x 1.50 / 1.20
V3 . Ventana Blindex de 6mm 2.00 x 1.50 / 1.20
V4 . Ventana Blindex de 6mm 2.40 x 1.50 / 1.20
V5 . Ventana Blindex de 6mm 1.40 x 1.50 / 1.20
V6 . Ventana Blindex de 6mm 3.15 x 1.50 / 1.20
V7 . Ventana metalica 3.60 x 1.50 / 1.20
V8 . Ventana metalica 1.70 x 1.50 / 1.20
V9. Balancin 0.6 x 0.6
V10. Ventana tipo Balancin 1.80 x 1.50
V11. Ventana tipo Balancin 1.00 x 1.00
V12 . Ventana metalica 1.50 x 1.50 / 1.20
V13 . Ventana Blindex de 6mm 1.00 x 1.50 / 1.20
V14 . Ventana metalica 3.60 x 1.50 / 1.20
V15 . Ventana metalica 3.40 x 1.50 / 1.20
V16 . Ventana metalica 2.15 x 1.50 / 1.20
V17 . Ventana metalica 2.40 x 1.50 / 1.20
V18. Ventana tipo Balancin 1.40 x 1.00
V19. Ventana tipo Balancin 0.90 x 0.90
V20 . Ventana metalica 3.00 x 1.50 / 1.20
V21 . Ventana metalica 2.00 x 1.50 / 1.20
V22. Ventana tipo Balancin 1.60 x 1.20
V23. Ventana tipo Balancin 1.80 x 1.20
V24 . Ventana metalica 2.00 x 1.50 / 1.20
V25 . Ventana metalica 1.70 x 1.50 / 1.20
V26 . Ventana metalica 1.80 x 1.50 / 1.20
V27 . Ventana metalica 4.15 x 1.50 / 1.40
V28. Ventana tipo Balancin 1.70 x 1.20
V29. Ventana metalica 9.85 x 1.50 / 1.20
V30. Ventana metalica 2.50 x 1.50 / 1.20
V31. Ventana metalica 3.15 x 1.50 / 1.20
V32. Ventana metalica 3.40 x 1.50 / 1.20
V33. Ventana tipo balancin 2.00 x 0.50
V34. Ventana tipo balancin 3.00 x 0.50

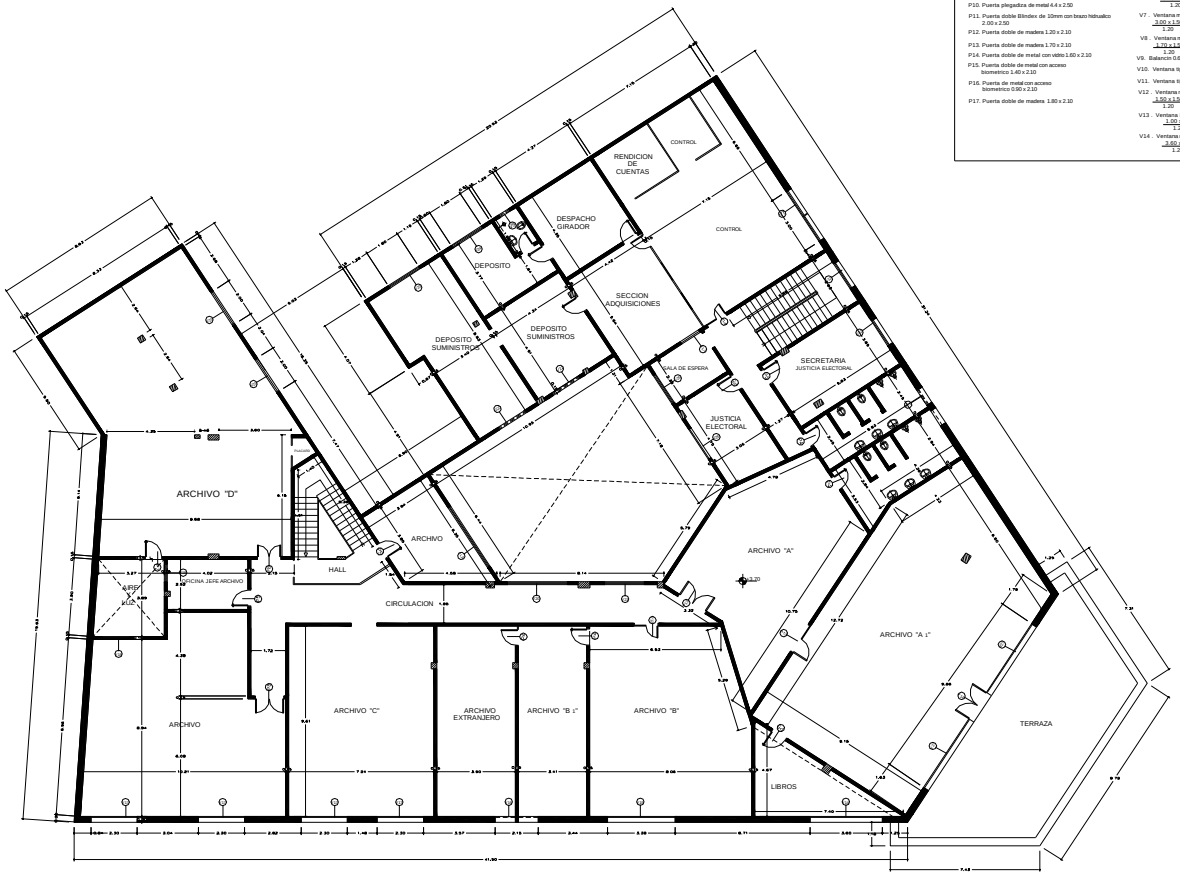

PRIMER PISO
ESCALA: 1:50

POLICIA NACIONAL
DEPARTAMENTO DE IDENTIFICACIONES

UBICACION: AVDA. BOGGIANI Y RI 2	
PROPIETARIO:	
DIRECCION:	
PROFESIONAL:	PAT.:
DIRECCION:	
CTA. CTE. CTRA.: 14 - 227 - 13 -14	
SUP. TERRENO:	

DEPARTAMENTO DE IDENTIFICACIONES
SEDE CENTRAL
TABLA PUERTAS Y VENTANAS

Referencia
P. Puerta V. Ventana

P1. Puerta doble Blindex de 10mm con brazo hidraulico 2.00 x 2.50 y con paños fijos de 4.00 x 2.50 en la parte lateral y con paños fijos 6.00 X 1.10 en la parte superior.

P2. Puerta doble Blindex de 10mm con brazo hidraulico 1.50 x 2.50.

P3. Puerta placa de eucatex 0.80 x 2.10

P4. Puerta placa de madera 0.80 x 2.10

P5. Puerta de madera 0.90 x 2.10

P6. Puerta doble de metal 1.50 x 2.10

P7. Puerta de metal 0.90 x 2.10

P8. Puerta doble de madera 1.50 x 2.10

P9. Puerta Blindex de 10mm 1.00 x 2.10.

P10. Puerta plegadiza de metal 4.4 x 2.50

P11. Puerta doble Blindex de 10mm con brazo hidraulico 2.00 x 2.50

P12. Puerta doble de madera 1.20 x 2.10

P13. Puerta doble de madera 1.70 x 2.10

P14. Puerta doble de metal con vidrio 1.60 x 2.10

P15. Puerta doble de metal con acceso biometrico 1.40 x 2.10

P16. Puerta de metal con acceso biometrico 0.90 x 2.10

P17. Puerta doble de madera 1.80 x 2.10

V1 . Ventana Blindex de 6mm
3.60 x 1.50
1.20

V2 . Ventana Blindex de 6mm
3.40 x 1.50
1.20

V3 . Ventana Blindex de 6mm
2.60 x 1.50
1.20

V4 . Ventana Blindex de 6mm
2.40 x 1.50
1.20

V5 . Ventana Blindex de 6mm
1.40 x 1.50
1.20

V6 . Ventana Blindex de 6mm
1.10 x 1.50
1.20

V7 . Ventana metalica
3.00 x 1.50
1.20

V9 . Ventana metalica
1.70 x 1.50
1.20

V9. Balancin 0.6 x 0.6

V10. Ventana tipo Balancin 1.80 x 1.50

V11. Ventana tipo Balancin 1.00 x 1.00

V12 . Ventana metalica
1.50 x 1.50
1.20

V13 . Ventana Blindex de 6mm
1.00 x 1.50
1.20

V14 . Ventana metalica
3.60 x 1.50
1.20

V15 . Ventana metalica
3.40 x 1.50
1.20

V16 . Ventana metalica
2.10 x 1.50
1.20

V17 . Ventana metalica
2.40 x 1.50
1.20

V18. Ventana tipo Balancin 1.40 x 1.00

V19. Ventana tipo Balancin 0.90 x 0.90

V20 . Ventana metalica
3.00 x 1.50
1.20

V21 . Ventana metalica
2.00 x 1.50
1.20

V22. Ventana tipo Balancin 1.60 x 1.20

V23. Ventana tipo Balancin 1.80 x 1.20

V24 . Ventana metalica
2.00 x 1.50
1.20

V25 . Ventana metalica
1.70 x 1.50
1.20

V26 . Ventana metalica
1.80 x 1.50
1.20

V27 . Ventana metalica
4.15 x 2.10
0.40

V28. Ventana tipo Balancin 1.70 x 1.20

V29. Ventana metalica 3.95 x 1.50
1.20

V30. Ventana metalica 2.50 x 1.50
1.20

V31. Ventana metalica 3.15 x 1.50
1.20

V32. Ventana metalica 3.40 x 1.50
1.20

V33. Ventana tipo balancin 2.00 x 0.50

V34. Ventana tipo balancin 300 x 0.50

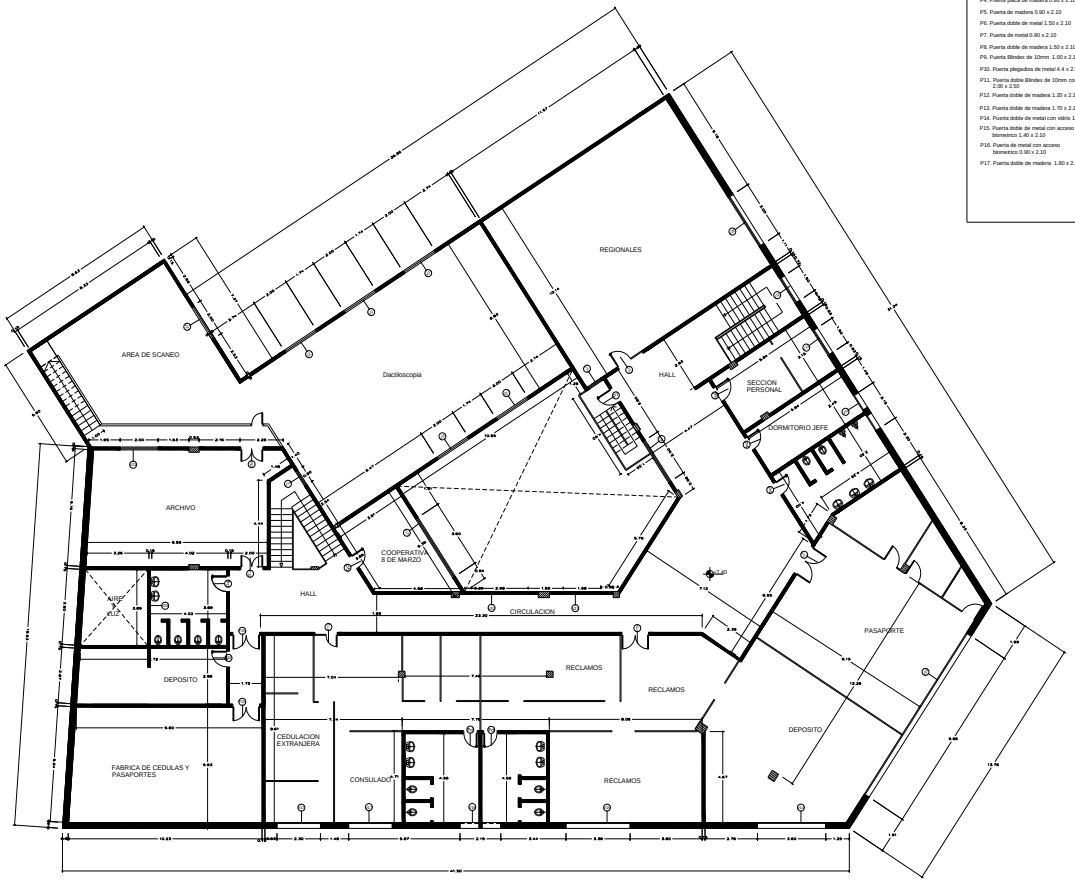

SEGUNDO PISO
ESCALA: 1:50

POLICIA NACIONAL
DEPARTAMENTO DE IDENTIFICACIONES

UBICACION: AVDA. BOGGIANI Y RI 2	
PROPIETARIO:	
DIRECCION:	
PROFESIONAL:	PAT.:
DIRECCION:	
CTA. CTE. CTRA.: 14 - 227 - 13 -14	
SUP. TERRENO:	