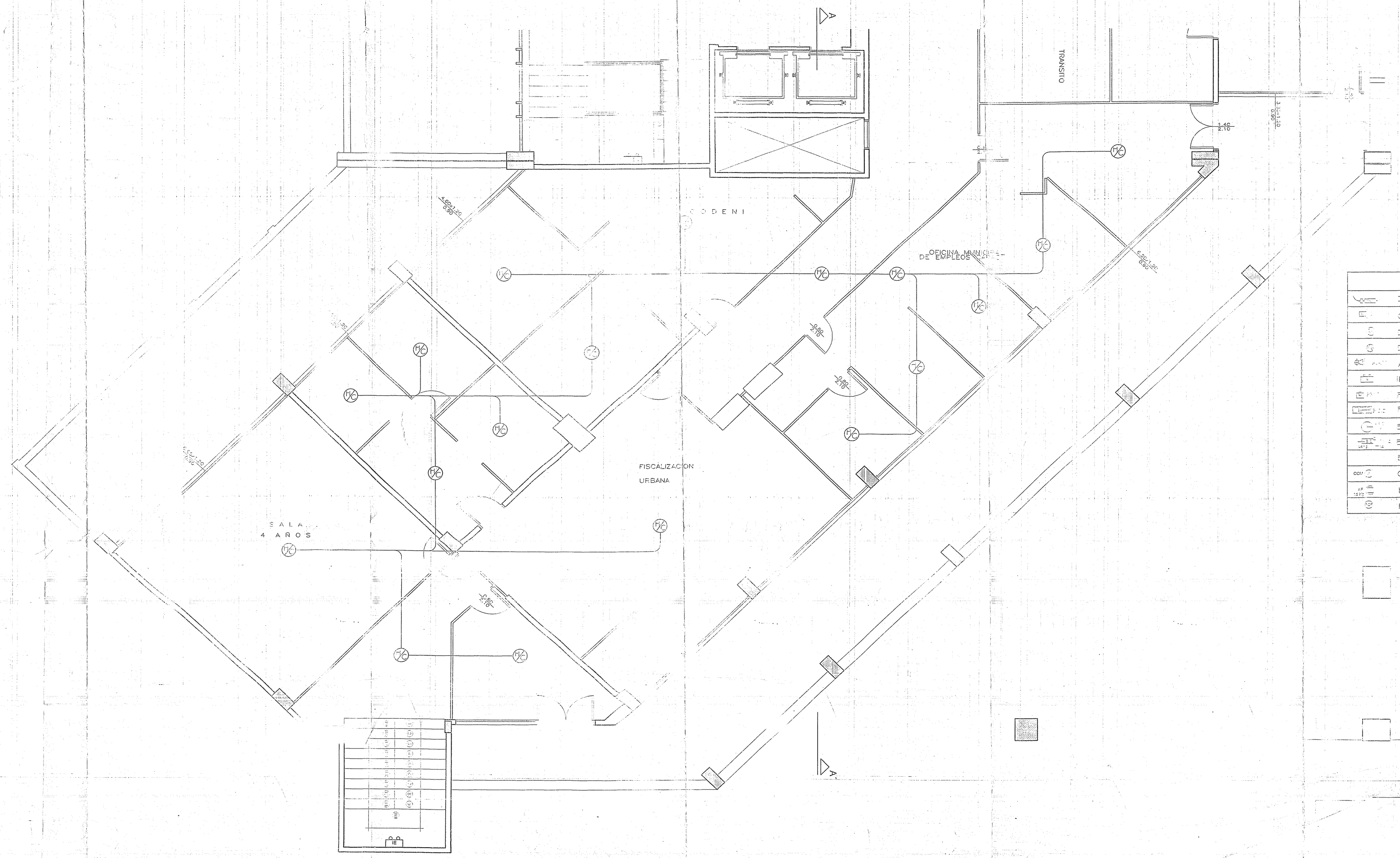

REFERENCIAS	
	DISYUNTOR DIFERENCIAL
	CARTEL DE SALIDA DE EMERGENCIA
	DETECTOR TERMO-VELOCIMETRICO
	DETECTOR DE HUMO-CALOR
	ALARMA AUDIO VISUAL
	ILUMINACION DE EMERGENCIA AUTONOMA
	PULSADOR MANUAL DE CONTROL
	PANEL CENTRAL DE CONTROL
	EXTINTOR DE INCENDIOS ABC 4 - 5 kg.
	BOCA DE INCENDIOS EQUIPADA
	BOCA DE INCENDIOS SIAMESA
	CARTEL CON LEYENDA "RIESGO ELECTRICO"
	BALDE DE ARENA FINA 15 KG
	PUERTA CORTA FUEGO

MUNICIPALIDAD DE ASUNCIÓN
DIREC. DE OBRAS PARTICULARES
P.P.C.V.
Responsable de la ejecución
Ingeniero Inversiones Arquitectónicas
Habilitación de la construcción
22 ENE. 2010

PLANTA 1ER. PISO

Esc. 1:50

MUNICIPALIDAD DE ASUNCION

INTENDENTA
Sra. María Evangelista Troche de Gallegos

DIRECCION GENERAL DE OBRAS
Director: Arq. David Zayas.