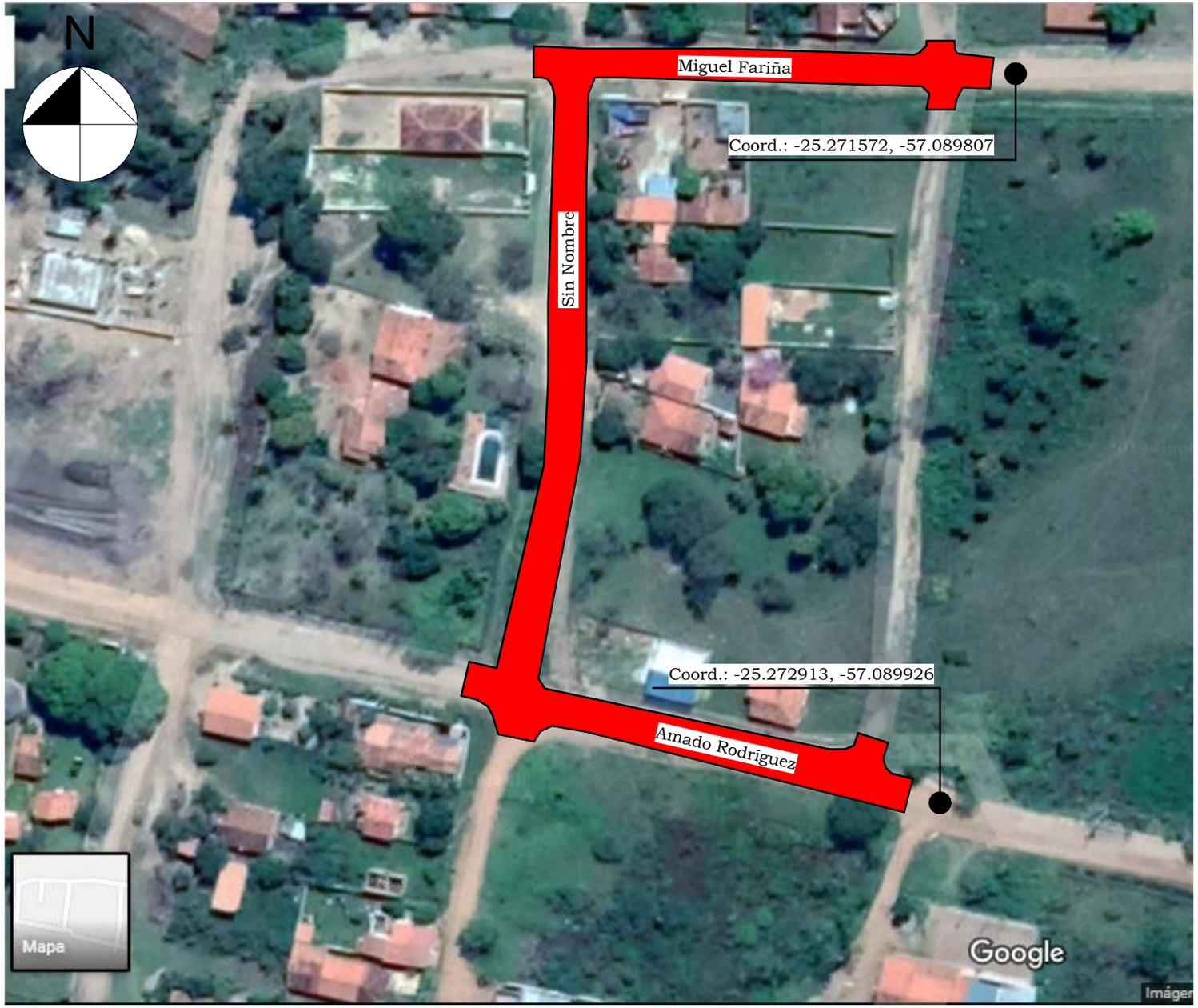

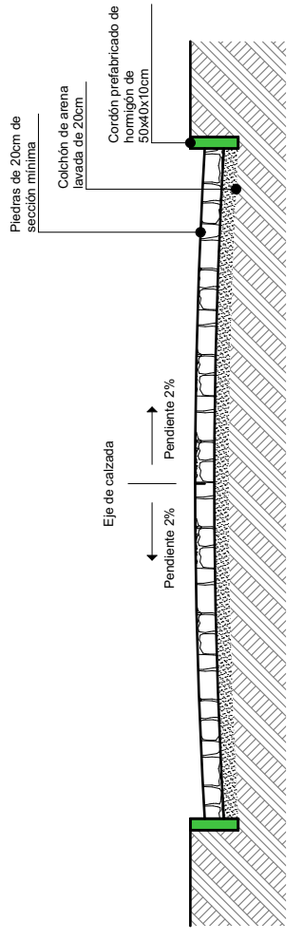

CORTE TRANSVERSAL TIPO
ESCALA: 1_75

PROYECTO
Empedrado en el Barrio Santa Lucía

30/04/19

MUNICIPALIDAD DE TOBATI
14 de Mayo esq. Concepción
Teléfono (0516) 262 206
E-mail: municipalidadtobati@gmail.com
Tobati - Paraguay