PDF-XChange
Click to buy NOW!
http://www.duthcsd.com

0,5

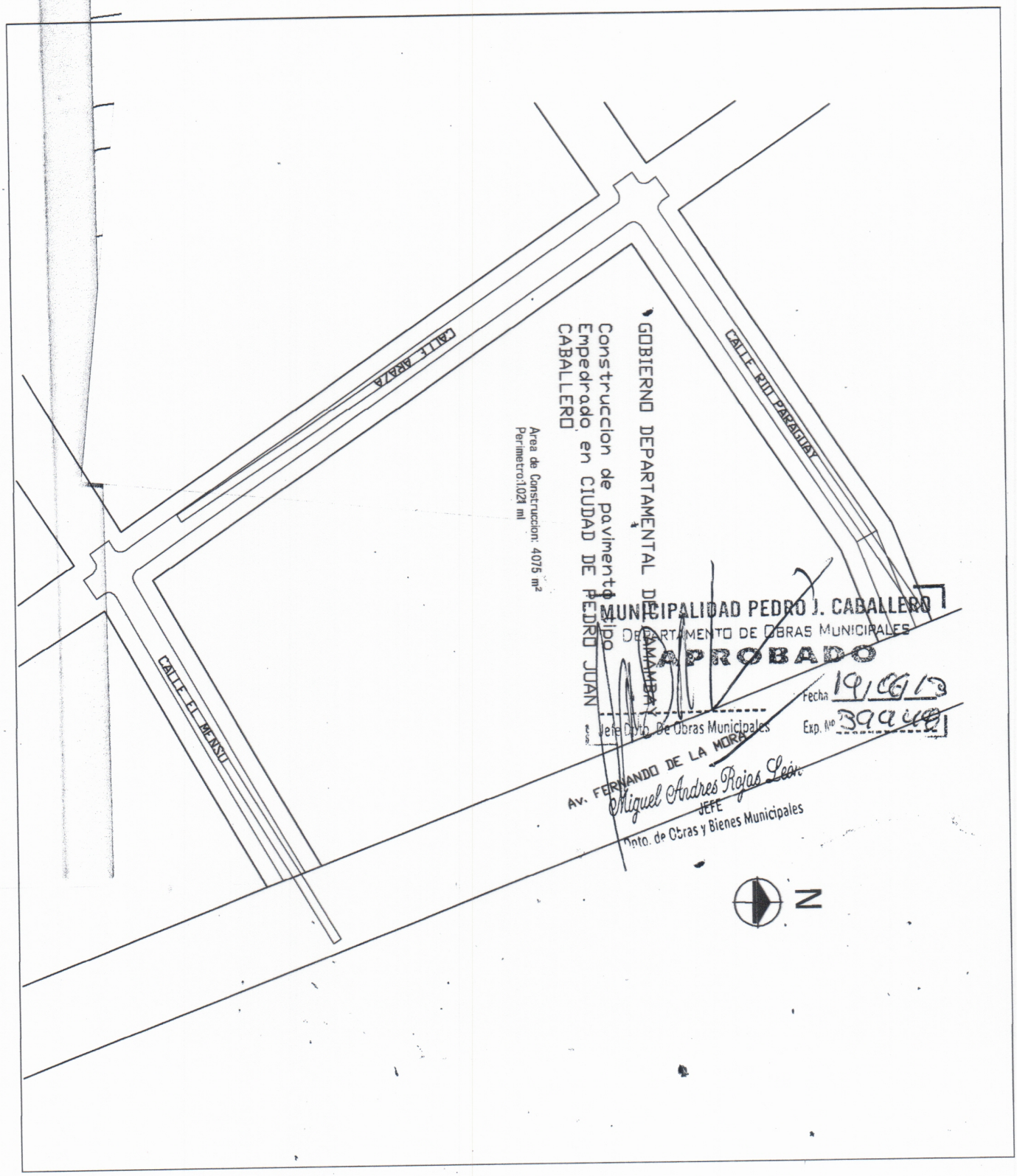

GOBIERNO DEPARTAMENTAL DE CAAMPANBAY
Construccion de pavimento rígido
Empedrado en CIUDAD DE PEDRO JUAN CABALLERO

Area de Construccion: 4075 m²
Perimetro:1.021 ml

MUNICIPALIDAD PEDRO J. CABALLERO
DEPARTAMENTO DE OBRAS MUNICIPALES
APROBADO
Fecha 19/06/13
Exp. Nº 39948
Jefe Dpto. De Obras Municipales

Miguel Andres Rojas León
JEFE
Dpto. de Obras y Bienes Municipales

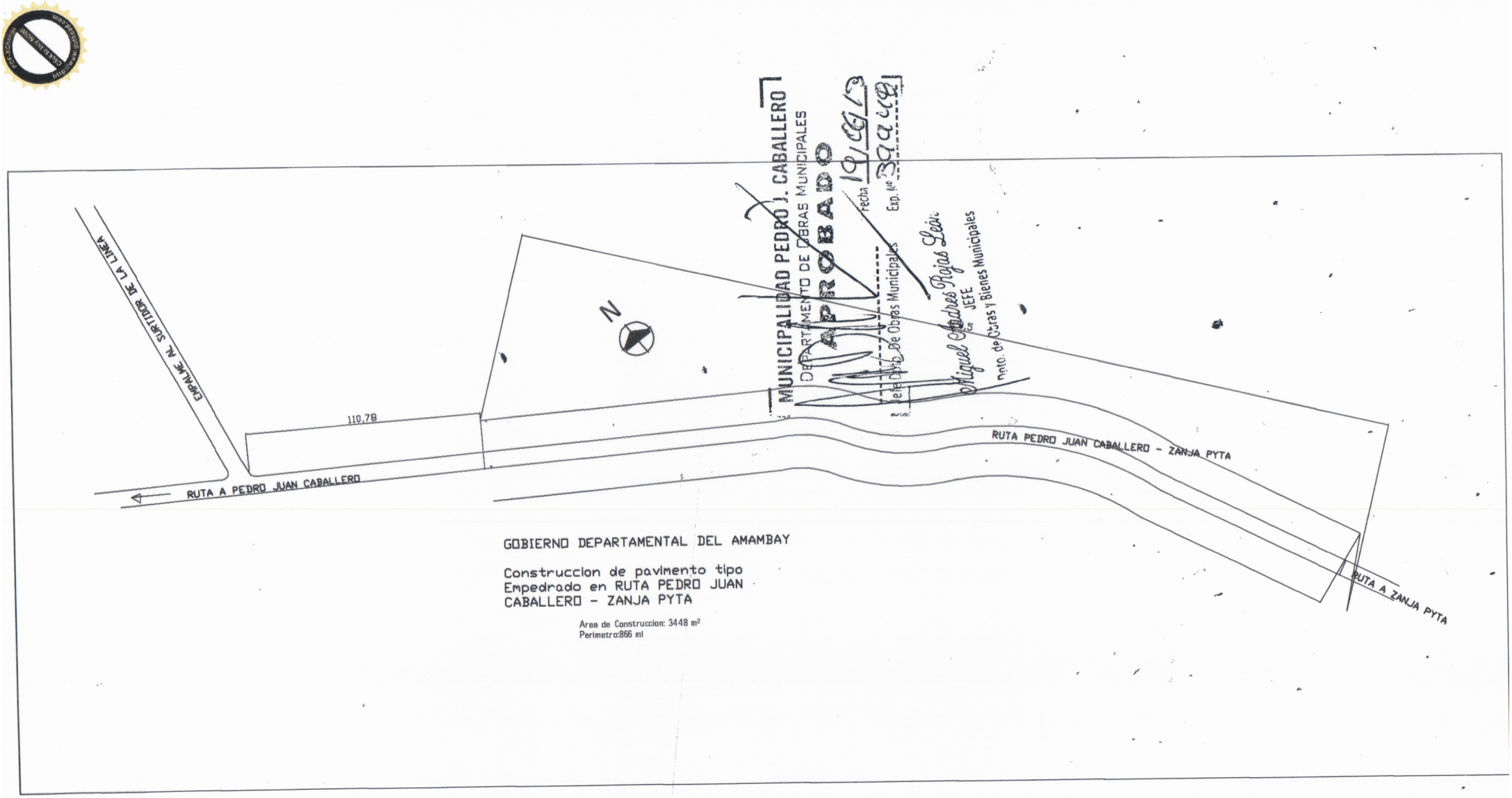

GOBIERNO DEPARTAMENTAL DEL AMAMBAY

Construccion de pavimento tipo
Empedrado en RUTA PEDRO JUAN
CABALLERO - ZANJA PYTA

Area de Construccion: 3448 m²
Perimetro:866 ml

GOBIERNO DEPARTAMENTAL DEL AMAMBAY

Construccion de pavimento tipo
Empedrado en CIUDAD DE PEDRO JUAN
CABALLERO - CALLE JORGE CASACCIA

Area de Construccion: 4068 m²
Perimetro:1.042 ml

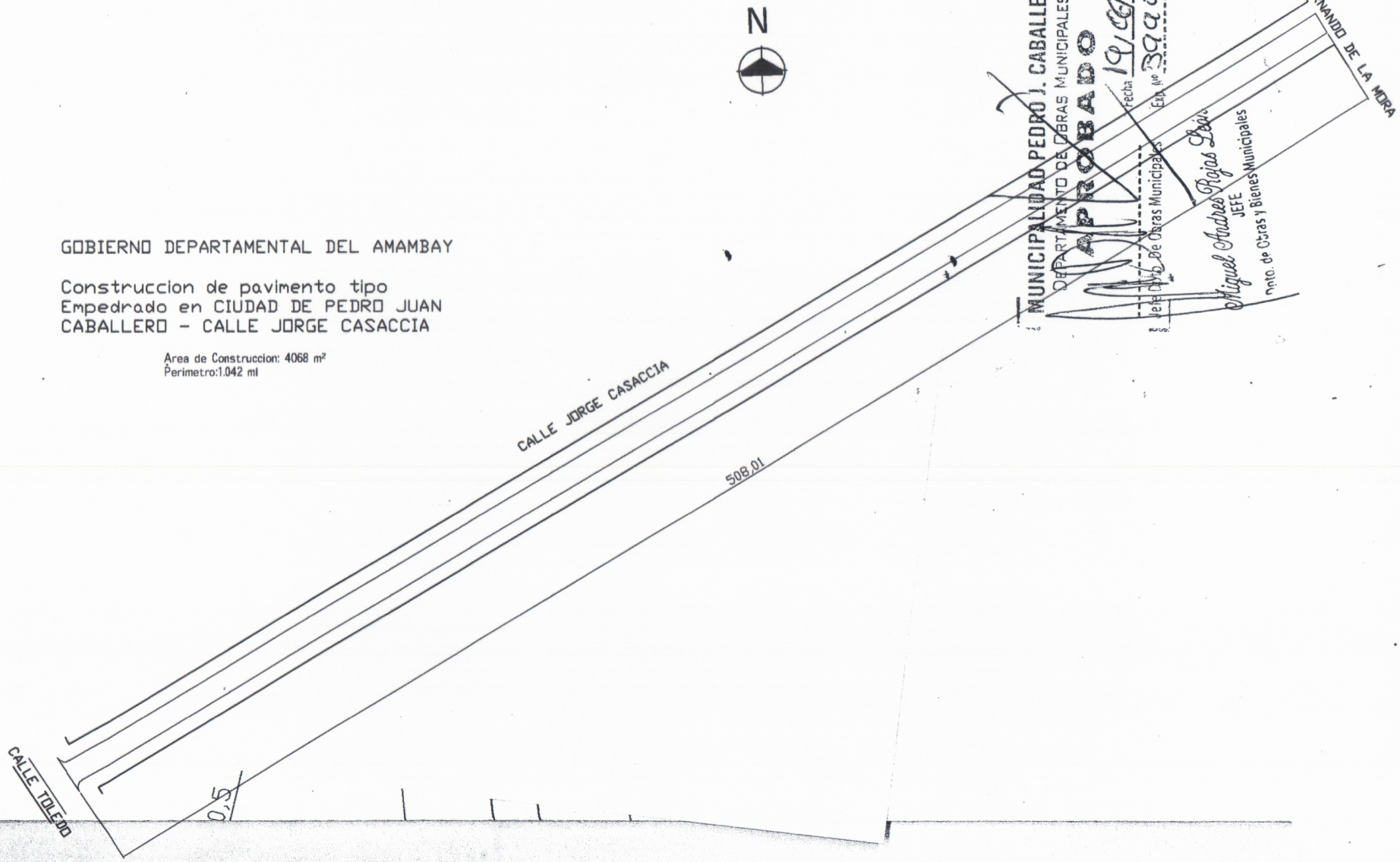

MUNICIPALIDAD PEDRO J. CABALLERO
DEPARTAMENTO DE OBRAS MUNICIPALES
APROBADO
Fecha 19/06/19
Exp. Nº 39219
Jefe Dpto. De Obras Municipales
Miguel Andres Rojas Leon
JEFE
Dpto. de Obras y Bienes Municipales