EXTENSIÓN DE LÍNEA ELÉCTRICA EN MEDIA Y BAJA TENSIÓN.-

UBICACIÓN:

- LOCALIDAD: DISTRITO DE PUERTO PINASCO.-

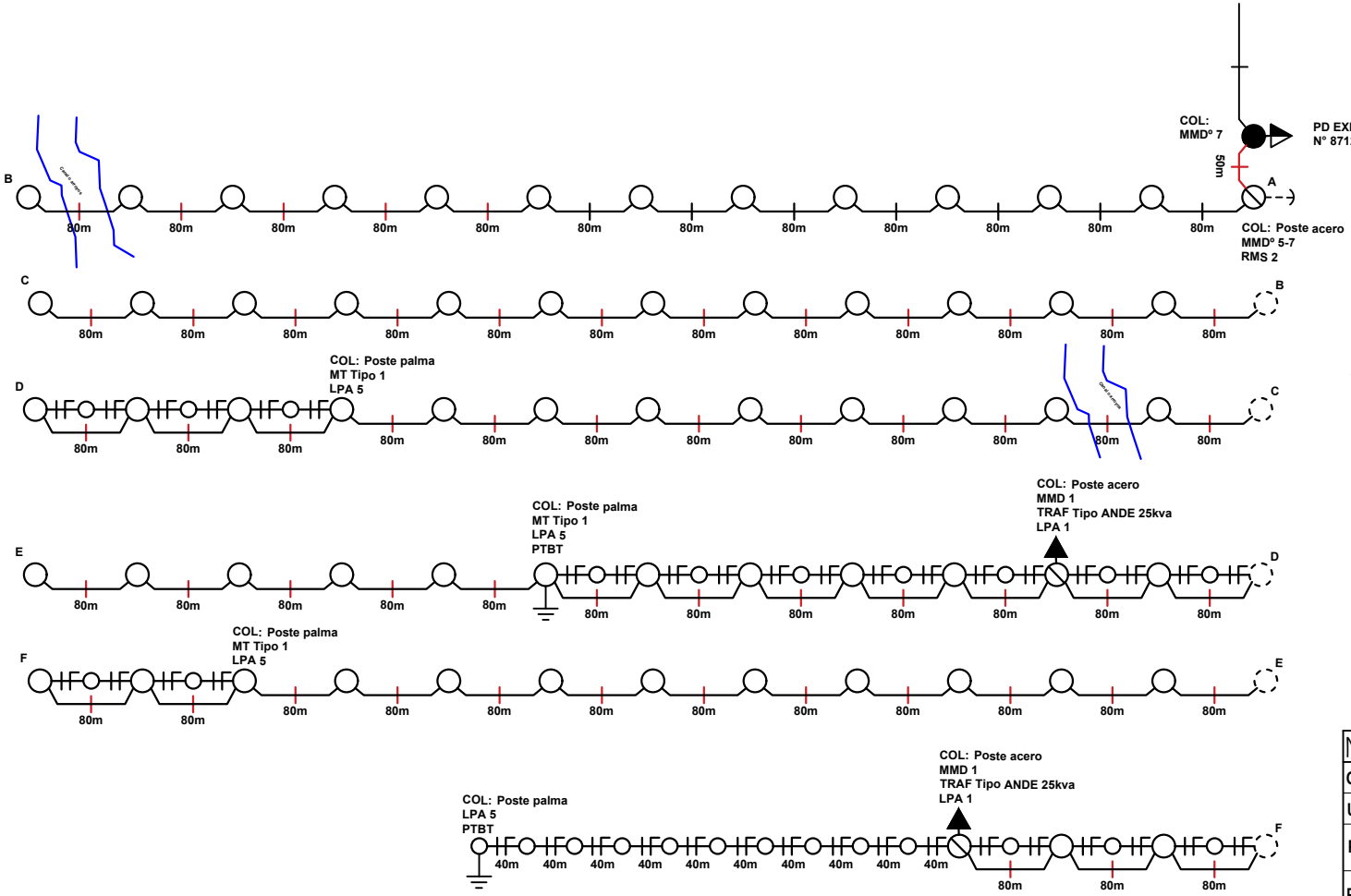

OBSERVACION

- POSTE DE ACERO
- POSTE PALMA PARA MT
- POSTE PALMA PARA BT
- POSTE DE ACERO CON TRANFORMADOR
- POSTE Y TRAFORMADOR EXISTENTE

TODAS LAS ESTRUCTURAS NO ESPECIFIADA SON TIPO 1

Montar 2 PD DE 25Kva MONOFASICO
MT 1X35mm² Al Desnudo 5.040mts
BT 2x16mm² Al Preesamblado 1.600mts
Salida secundaria trafos cable
Cu aislado de acuerdso a
especifi. tecnica ANDE
PTBT y PTMT cable de Cu 35 mm2

MUNICIPALIDAD DE PUERTO PINASCO		
OBRA: EXTENSIÓN DE LÍNEA ELÉCTRICA EN MEDIA Y BAJA TENSIÓN.		
UBICACION: DISTRITO DE PUERTO PINASCO		
PROPIETARIO: MUNICIPALIDAD DE PUERTO PINASCO		
PROFESIONAL:		Reg.
Propietario	Profesional	LAMINA 2/3

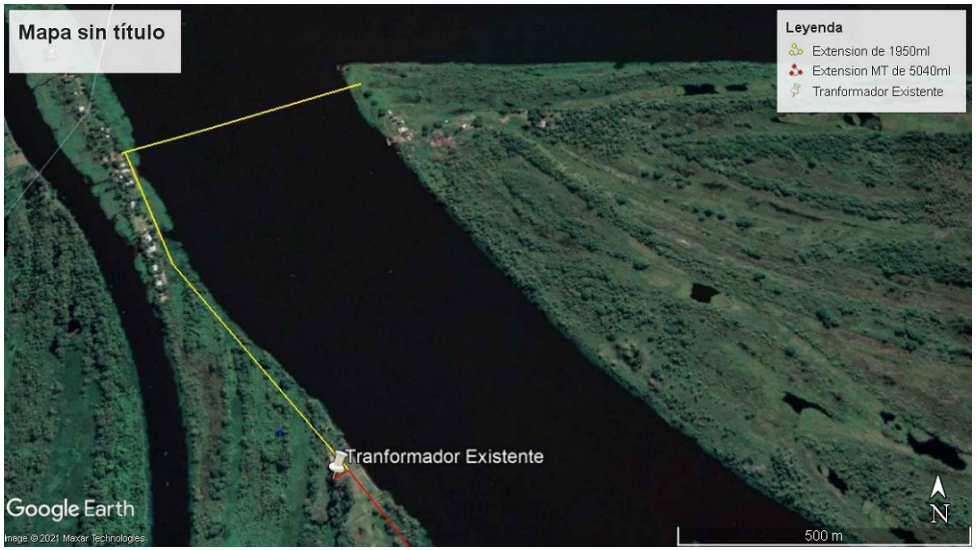

MUNICIPALIDAD DE PUERTO PINASCO		
OBRA: EXTENSIÓN DE LÍNEA ELÉCTRICA EN MEDIA Y BAJA TENSIÓN.		
UBICACION: DISTRITO DE PUERTO PINASCO		
PROPIETARIO: MUNICIPALIDAD DE PUERTO PINASCO		
PROFESIONAL:		**Reg.**
Propietario	Profesional	LAMINA 1/3

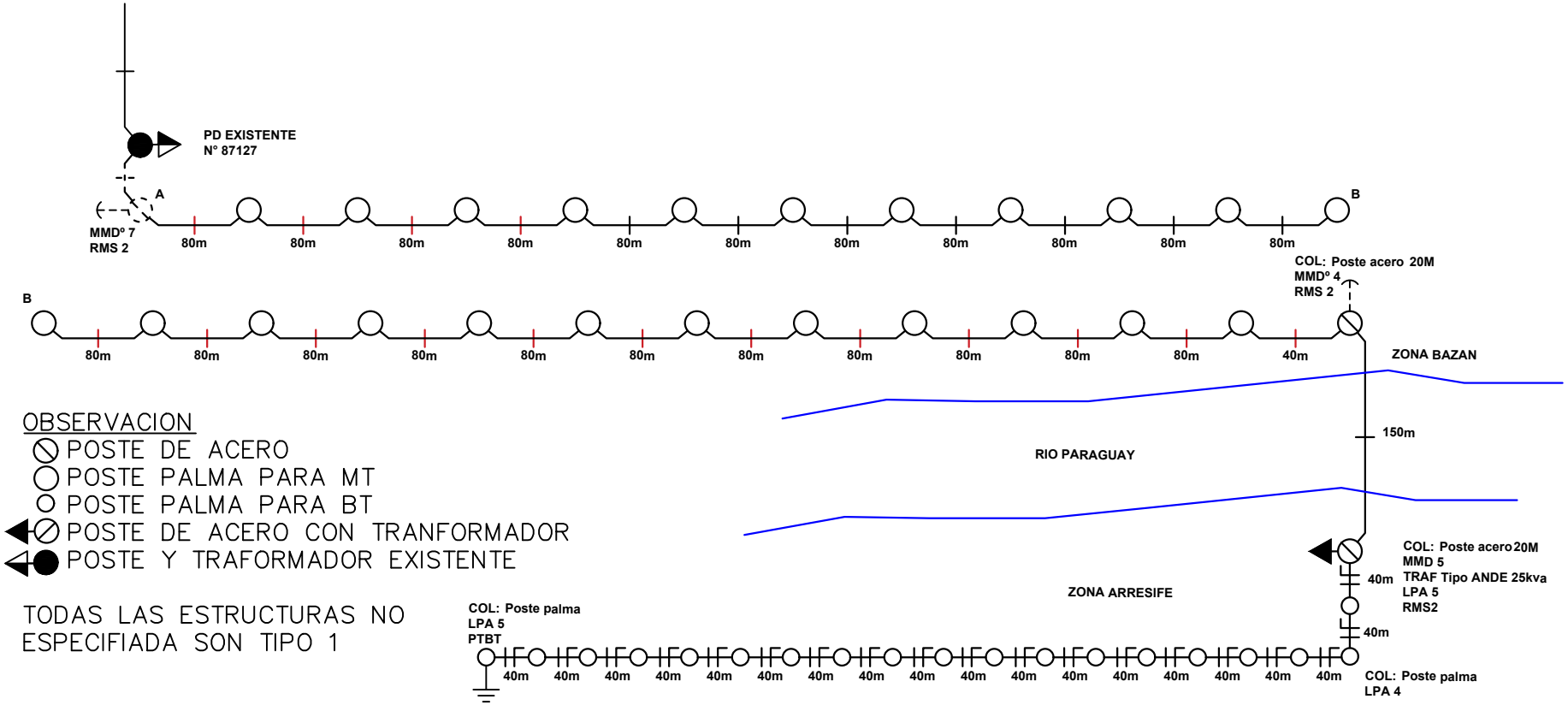

OBSERVACION

- POSTE DE ACERO
- POSTE PALMA PARA MT
- POSTE PALMA PARA BT
- POSTE DE ACERO CON TRANFORMADOR
- POSTE Y TRAFORMADOR EXISTENTE

TODAS LAS ESTRUCTURAS NO ESPECIFIADA SON TIPO 1

Montar 1 PD DE 25Kva MONOFASICO
MT 1X35mm² Al Desnudo 1.950mts
BT 2x16mm² Al Preesamblado 760mts
Salida secundaria trafos cable
Cu aislado de acuerdso a
especifi. tecnica ANDE
PTBT y PTMT cable de Cu 35 mm2

MUNICIPALIDAD DE PUERTO PINASCO		
OBRA: EXTENSIÓN DE LÍNEA ELÉCTRICA EN MEDIA Y BAJA TENSIÓN.		
UBICACION: DISTRITO DE PUERTO PINASCO		
PROPIETARIO: MUNICIPALIDAD DE PUERTO PINASCO		
PROFESIONAL:		Reg.
Propietario	Profesional	LAMINA 3/3