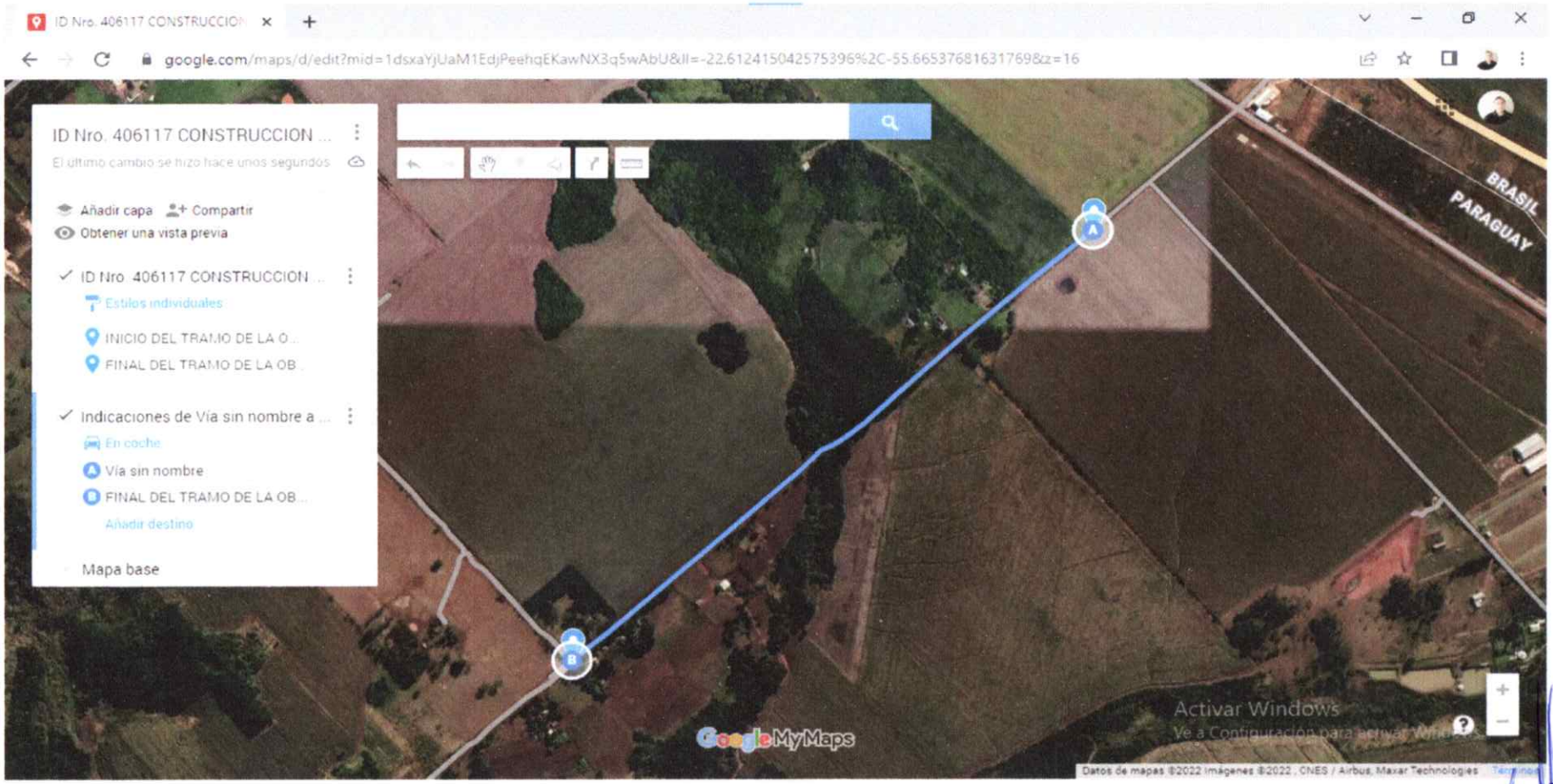

MUNICIPALIDAD DE ZANJA PYTÃ
Amambay - Paraguay

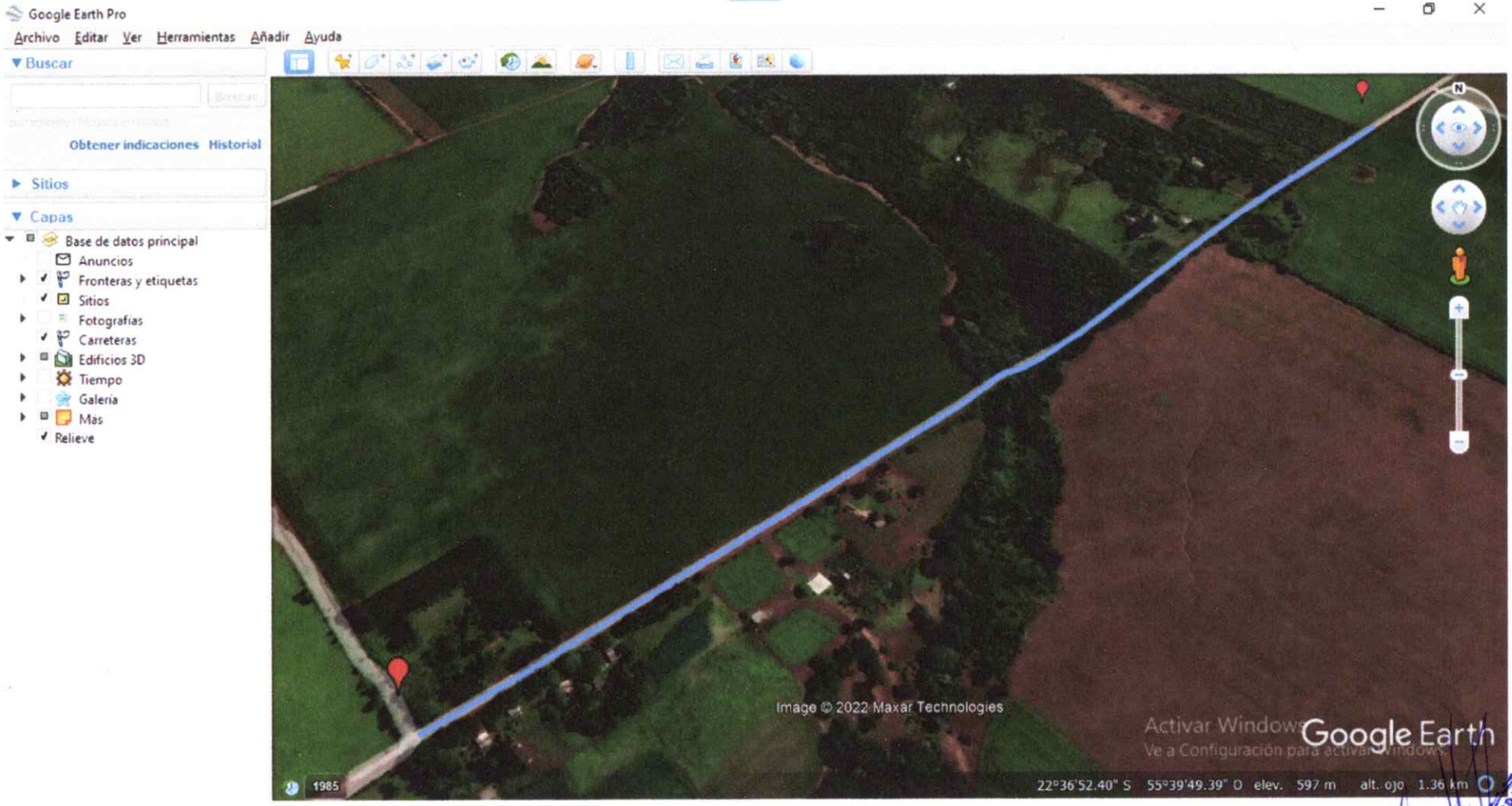

MUNICIPALIDAD DE ZANJA PYTÃ
Amambay - Paraguay

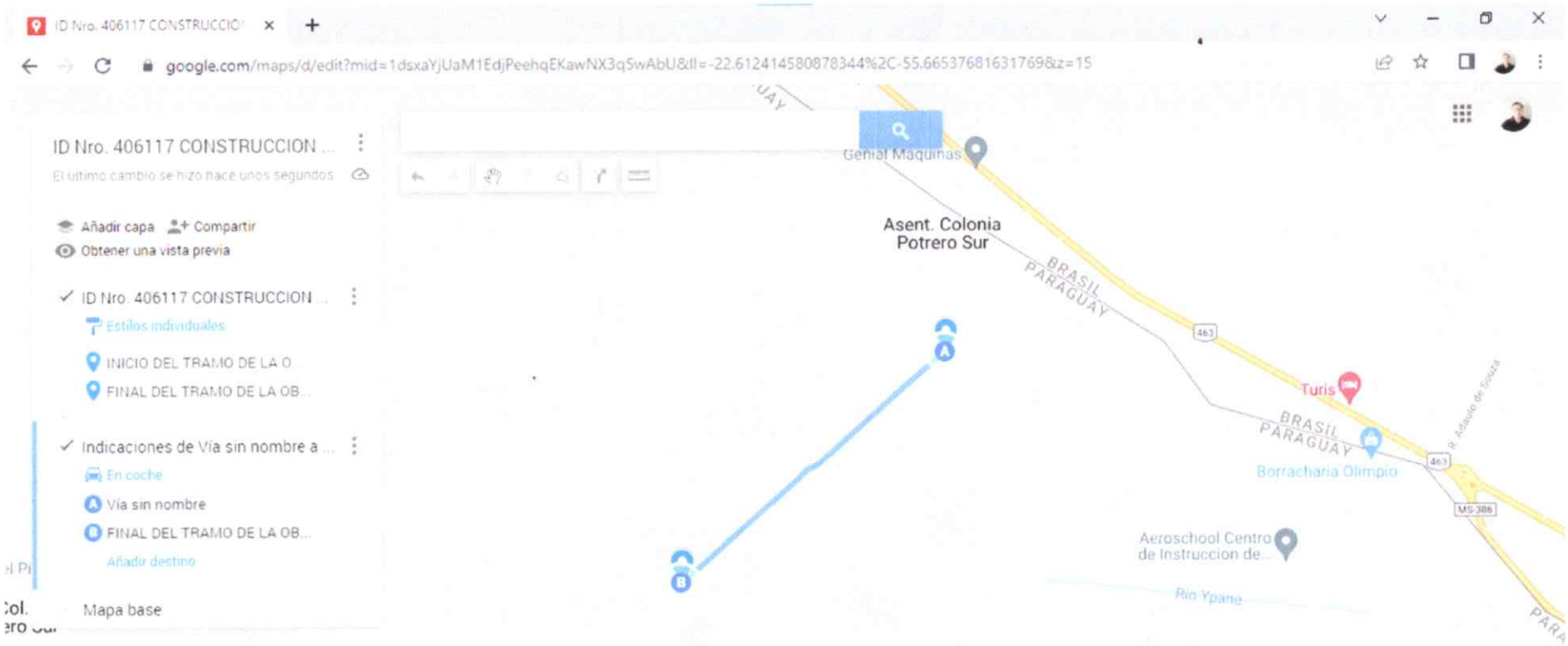

MUNICIPALIDAD DE ZANJA PYTÁ
Amambay - Paraguay

PLANILLA DE OBRA: CONTRATACION DIRECTA Nro. 07/2022, CON ID Nº 406117 "CONSTRUCCION DE PAVIMENTO TIPO RIPIO CON COMPACTACION", CONSISTENTE EN EL PERFILADO, CARGADO DE RIPIO Y COMPACTACION EN LA LOCALIDAD DE CALLEJON 25 DEL DISTRITO DE ZANJA PYTA, CON UNA SUPERFICIE TOTAL DE 10.800 METROS CUADRADOS.

ITEN	DESCRIPCION DE LA OBRA	UNIDAD DE MEDIDA	CANTIDAD	PRECIO UNITARIO	PRECIO TOTAL
1	CARTEL DE OBRA	UN.	1		
2	REACONDICIONAMIENTO DE CANALIZACION EXISTENTE	GL.	1		
3	CANALIZACION A CIELO ABIERTO	GL.	1		
4	COBERTURA CON RIPIO	M2	10.800		
5	COMPACTACION CON VIBRO COMPACTADOR	M2	10.800		
6	REMOCION DE SUELO NO APTO, MUY DAÑADO	GL.	1		
7	LIMPIEZA FINAL	GL.	1		
TOTAL					