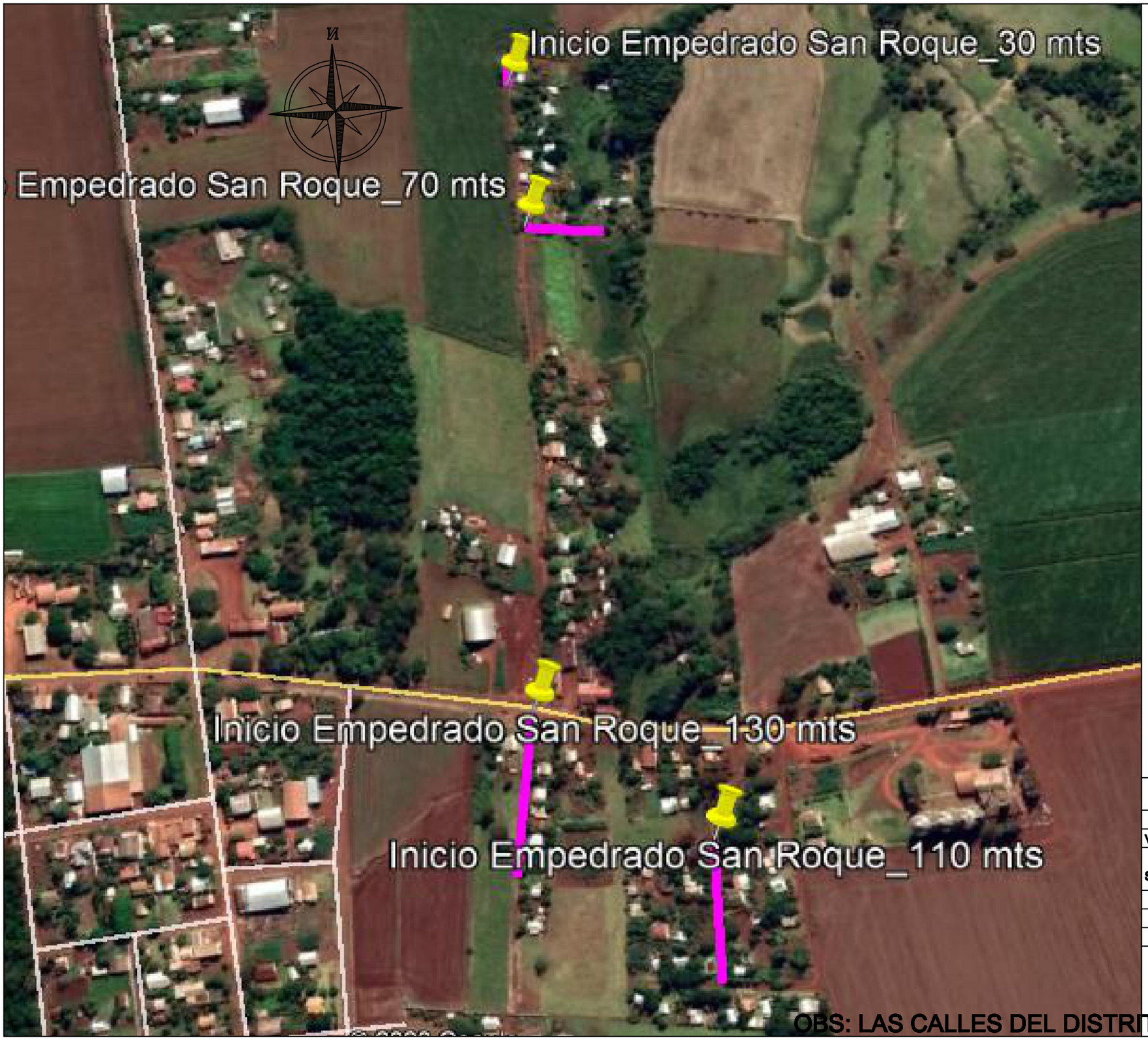

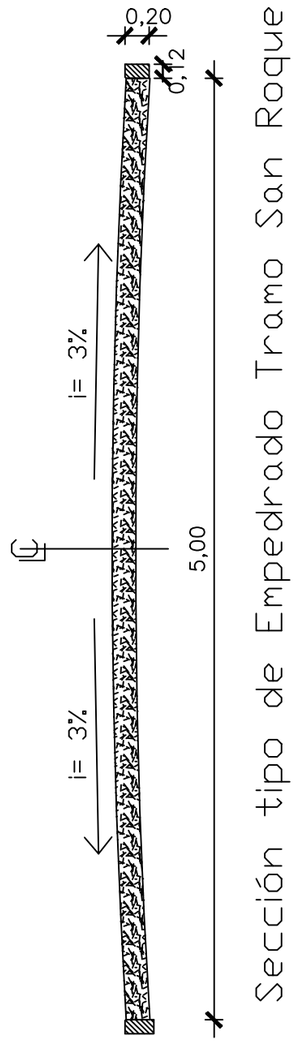

Sección tipo de Empedrado Tramo San Roque

MUNICIPALIDAD DE ÑACUNDAY

OBRA: CONSTRUCCION PAVIMENTO TIPO EMPEDRADO

Varias Calles de Distrito- 2020

SAN ROQUE: 340 mts x a= 5,00 mts

PROYECTO:	ING. CESAR CRISTALDO	
FECHA	: MAR / 2.020.-	ESCALA S/E

OBS: LAS CALLES DEL DISTRITO AUN NO TIENEN NOMENCLATURA