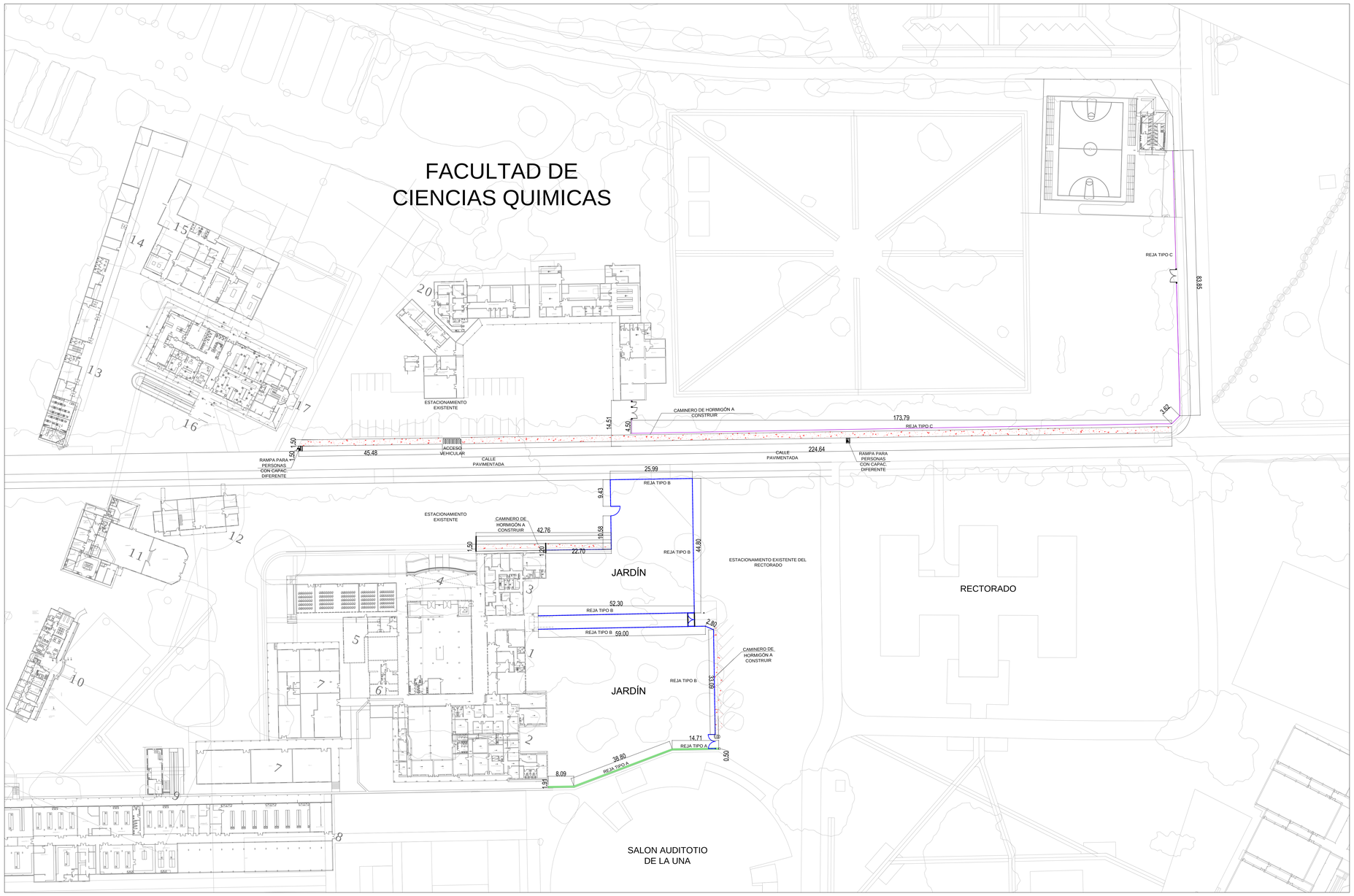

PLANTA DE UBICACIÓN
Esc. 1/500

PROYECTO: CONSTRUCCIÓN DE REJAS Y CAMINEROS PEATONALES				
FACULTAD DE CIENCIAS QUÍMICAS UNIVERSIDAD NACIONAL DE ASUNCIÓN				LAMINA: ARQ-01 SUSTITUYE AL : SUSTITUIDO POR :
PLANTA-DE-UBICACIÓN				ESC: 1/500
FECHA DE IMPRESION: 0	ELABORADO	VERIFICADO	APROBADO	FECHA: