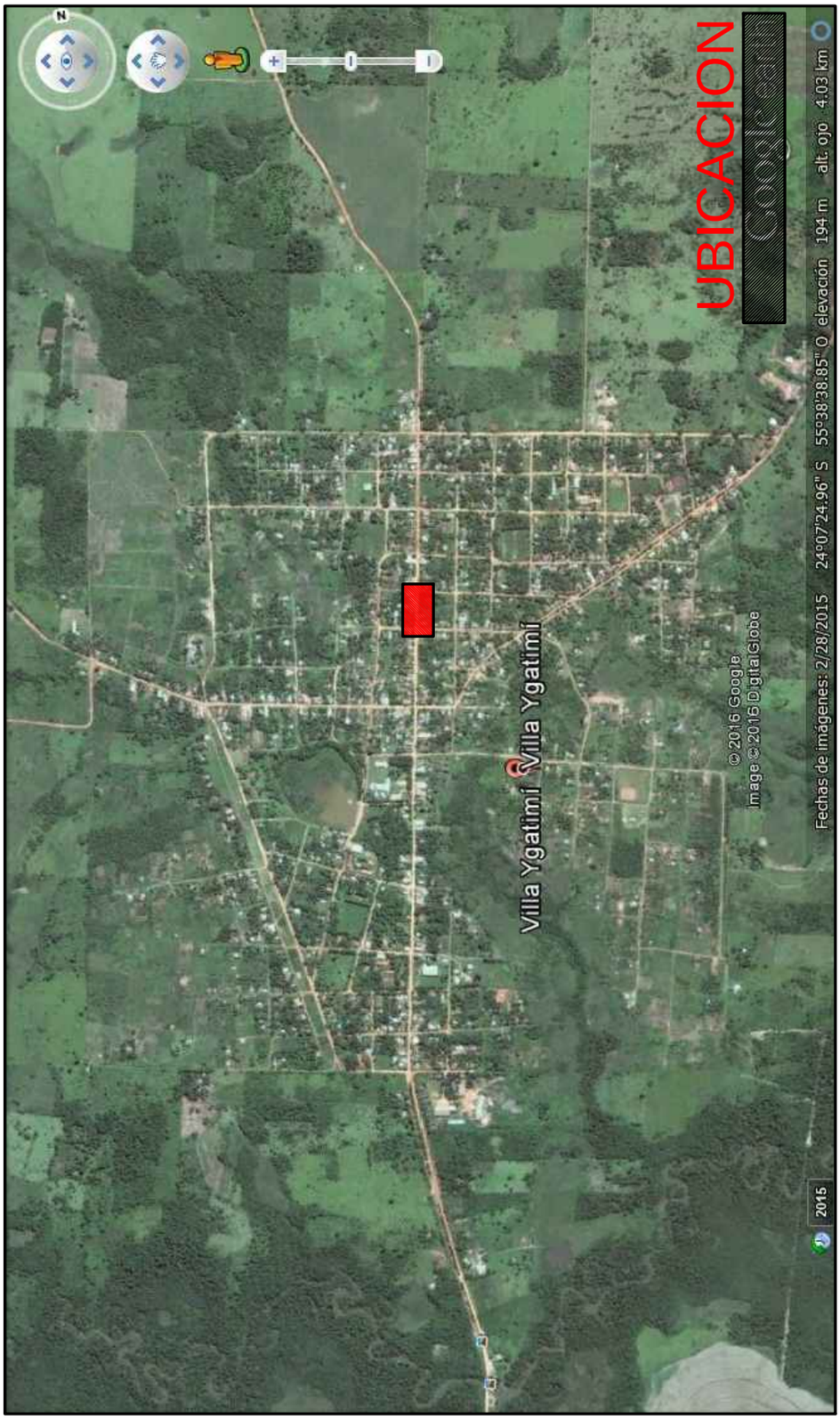

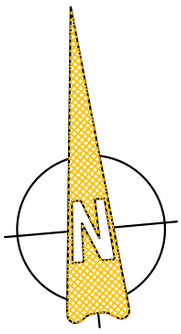

MUNICIPALIDAD VILLA YGATIMI	MUNICIPALIDAD DE VILLA YGATIMI
	UBICACION : CASCO URBANO
	PROYECTO Y FISCALIZACION : ARQ. CARLOS A. MOLINAS AYALA.
	CONSTRUCCION DE PAVIMENTO PETREO AVDA. MCAL. ESTIGARRIBIOS - SECTOR NORTE - PRIMER TRAMO
DIVISION	: U. O C.
FECHA	: AGOSTO / 2016
PROFESIONAL	INTENDENTE MUNICIPAL

01