REFERENCIAS	
Negro	paredes actuales
Rojo	Paredes nuevas
Amarillo	Paredes a demoler

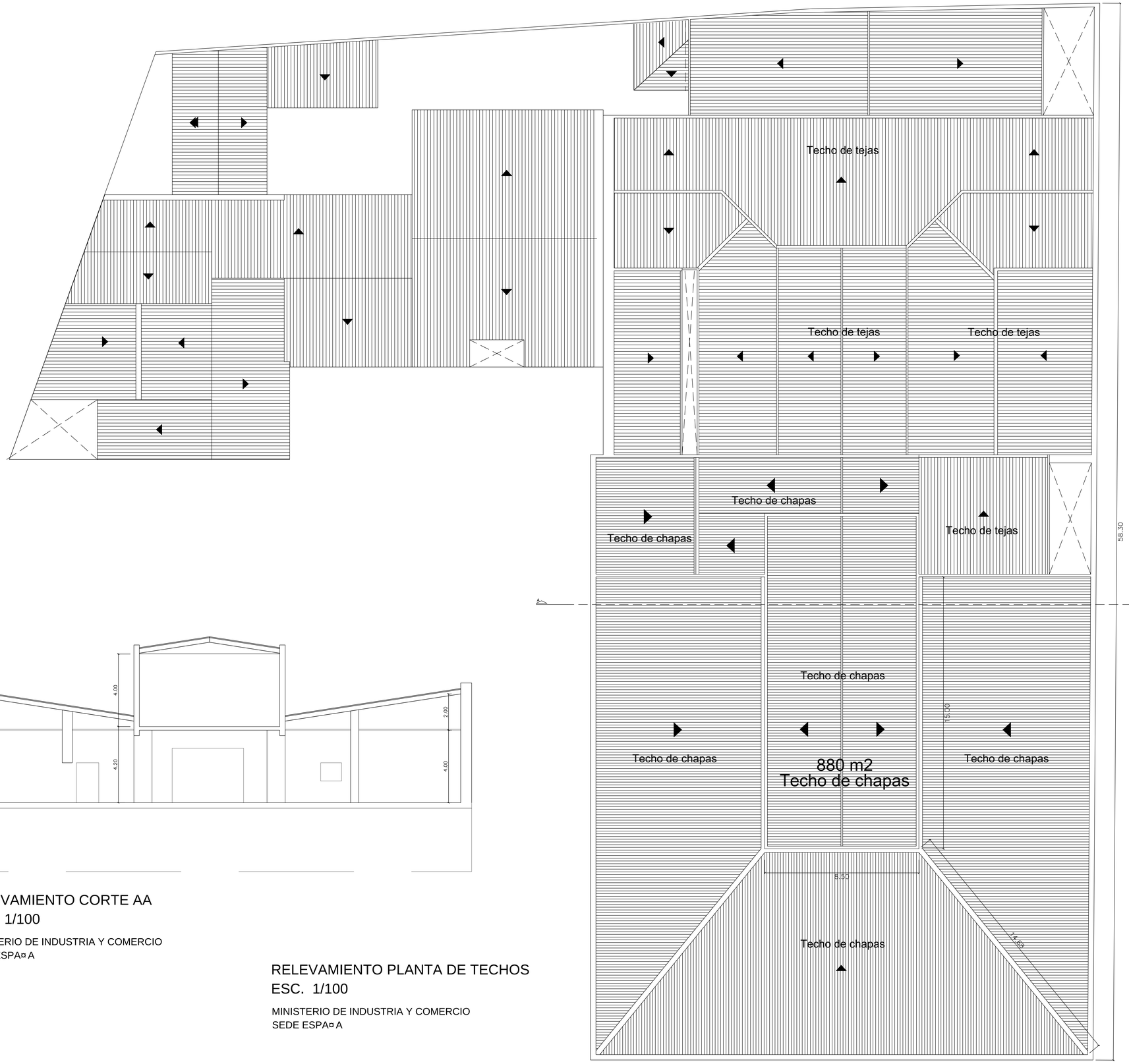

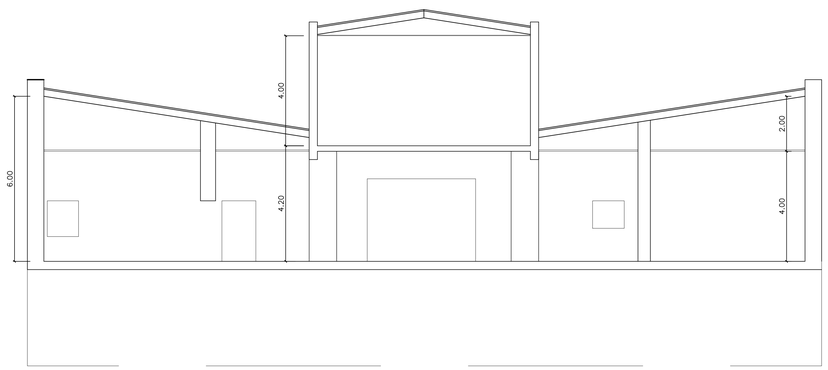

RELEVAMIENTO CORTE AA
ESC. 1/100

MINISTERIO DE INDUSTRIA Y COMERCIO
SEDE ESPA¤A

RELEVAMIENTO PLANTA DE TECHOS
ESC. 1/100

MINISTERIO DE INDUSTRIA Y COMERCIO
SEDE ESPA¤A

OBRA: CAMBIO DE TECHO - MINISTERIO DE INDUSTRIA Y COMERCIO

UBICACION: Avda. España casi Estados Unidos

PROPIETARIO: MINISTERIO DE INDUSTRIA Y COMERCIO

DOMICILIO: AVDA. MCAL. LOPEZ Y DR. WEISS

PROFESIONAL: ARQ. EFRAIN GONZALEZ PAT.No.: 0100032453

DOMICILIO: CERRO CORA 1575

CTA.CTE.CTRAL.: 12-309-08/17 SUP.TERRENO: 2.248,40m2

SUP. CONSTRUIDA: 2.504,10 m2

PROPIETARIO PROFESIONAL

REFERENCIAS	
Negro	paredes actuales
Rojo	Paredes nuevas
Amarillo	Paredes a demoler

RELEVAMIENTO FACHADA 1
ESC. 1/100

MINISTERIO DE INDUSTRIA Y COMERCIO
SEDE ESPA¤A

RELEVAMIENTO PLANTA BAJA
ESC. 1/100

MINISTERIO DE INDUSTRIA Y COMERCIO
SEDE ESPA¤A

OBRA: CAMBIO DE TECHO - MINISTERIO DE INDUSTRIA Y COMERCIO

UBICACION: Avda. España casi Estados Unidos

PROPIETARIO: MINISTERIO DE INDUSTRIA Y COMERCIO

DOMICILIO: AVDA. MCAL. LOPEZ Y DR. WEISS

PROFESIONAL: ARQ. EFRAIN GONZALEZ PAT.No.: 0100032453

DOMICILIO: CERRO CORA 1575

CTA.CTE.CTRAL.: 12-309-08/17 SUP.TERRENO: 2.248,40m2

SUP. CONSTRUIDA: 2.504,10 m2

PROPIETARIO PROFESIONAL

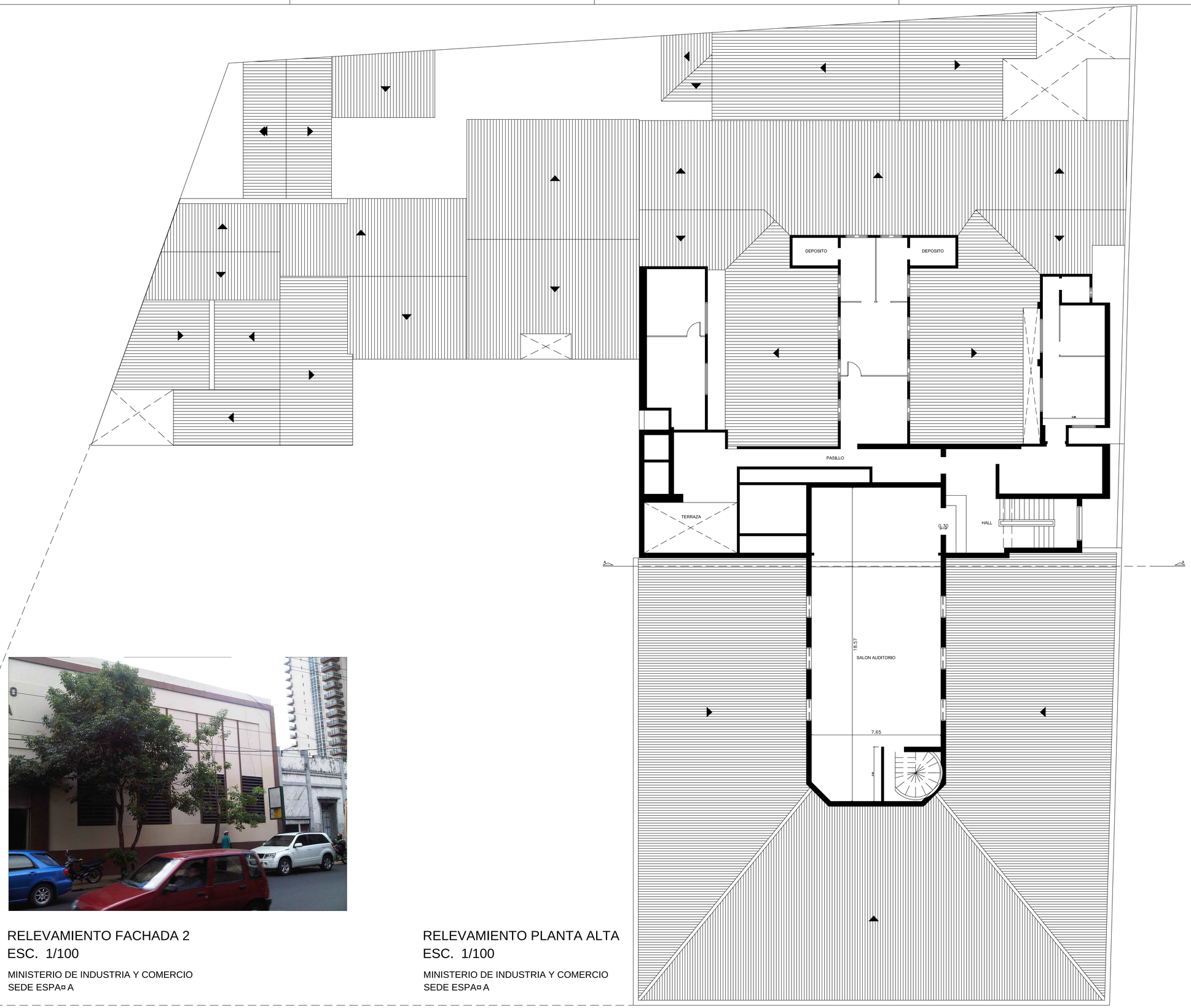

REFERENCIAS	
Negro	paredes actuales
Rojo	Paredes nuevas
Amarillo	Paredes a demoler

RELEVAMIENTO FACHADA 2
ESC. 1/100

MINISTERIO DE INDUSTRIA Y COMERCIO
SEDE ESPA¤A

RELEVAMIENTO PLANTA ALTA
ESC. 1/100

MINISTERIO DE INDUSTRIA Y COMERCIO
SEDE ESPA¤A

OBRA: CAMBIO DE TECHO - MINISTERIO DE INDUSTRIA Y COMERCIO

UBICACION: Avda. España casi Estados Unidos

PROPIETARIO: MINISTERIO DE INDUSTRIA Y COMERCIO

DOMICILIO: AVDA. MCAL. LOPEZ Y DR. WEISS

PROFESIONAL: ARQ. EFRAIN GONZALEZ

DOMICILIO: CERRO CORA 1575 PAT.No.: 0100032453

CTA.CTE.CTRAL.: 12-309-08/17 SUP.TERRENO: 2.248,40m2

SUP. CONSTRUIDA: 2.504,10 m2

PROPIETARIO PROFESIONAL

REFERENCIAS	
Negro	paredes actuales
Rojo	Paredes nuevas
Amarillo	Paredes a demoler

RELEVAMIENTO PLANTA SUBSUELO
ESC. 1/100

MINISTERIO DE INDUSTRIA Y COMERCIO
SEDE ESPA¤A

OBRA: CAMBIO DE TECHO - MINISTERIO DE INDUSTRIA Y COMERCIO

UBICACION: Avda. España casi Estados Unidos

PROPIETARIO: MINISTERIO DE INDUSTRIA Y COMERCIO

DOMICILIO: AVDA. MCAL. LOPEZ Y DR. WEISS

PROFESIONAL: ARQ. EFRAIN GONZALEZ PAT.No.: 0100032453

DOMICILIO: CERRO CORA 1575

CTA.CTE.CTRAL.: 12-309-08/17 SUP.TERRENO: 2.248,40m2

SUP. CONSTRUIDA: 2.504,10 m2

PROPIETARIO PROFESIONAL