DICTAMEN DE PRECIOS REFERENCIALES PARA LA LICITACIÓN PÚBLICA NACIONAL N° 11 "SERVICIO DE VIDEO MONITOREO PARA ATMS (ASUNCIÓN, CENTRAL E INTERIOR) (SBE)"– AD REFERÉNDUM 2023– ID N° 421539

Asunción, 11 de enero de 2023

De conformidad a la Resolución DNCP N° 1890/2020 POR LA CUAL SE REGULA LA ESTIMACIÓN DE PRECIOS Y SU PUBLICIDAD EN LOS PROCEDIMIENTOS DE CONTRATACIONES PÚBLICAS EN EL MARCO DE LA LEY 2051/03, el llamado de referencia fue procesado por esta Gerencia Departamental Operativa de Contrataciones, tomando como base las especificaciones técnicas y demás condicionantes fijadas por la dependencia solicitante.

En ese sentido informamos que la metodología utilizada para la obtención de los precios referenciales de la convocatoria mencionada ha sido la siguiente:

4- <u>Precios de potenciales oferentes,</u> requeridos a través de cualquier mecanismo que permita contar con la evidencia de la solicitud y su respuesta, tales como fax, correo electrónico, nota u otro medio comprobatorio idóneo.

Al respecto, se ha solicitado presupuesto a las siguientes empresas: **SEGURIDAD INTELIGENCIA Y TECNOLOGÍA DEL PARAGUAY (SIT) S.A., PARAGUAY SECURITY S.A., GRUPO EMPRESARIAL PREVENTEC S.A., PROSEGUR PARAGUAY S.A., BRITIMP SEGURIDAD S.A., NETLOGIC S.R.L., WINNER S.R.L. y TSV PARAGUAY S.R.L.**

En respuesta a las solicitudes realizadas a las empresas mencionadas, se obtuvo precio de la firma: **SEGURIDAD INTELIGENCIA Y TECNOLOGÍA (SIT) S.A.**

Así también, se ha requerido información de precios referenciales a través del Portal de la Dirección Nacional de Contrataciones Públicas, habiendo obtenido cotización de: **PARAGUAY SECURITY S.A., y ALARMAS & MONITOREO S.A.**

A partir de la información obtenida, la Convocante fija su precio referencial seleccionando el precio más bajo correspondiente a la firma **SEGURIDAD INTELIGENCIA Y TECNOLOGÍA DEL PARAGUAY (SIT) S.A.**, teniendo en cuenta que los demás presupuestos superan ampliamente el monto disponible en el Programa Anual de Contrataciones (PAC)., tal como se puede verificar en los documentos anexos.

Cabe señalar, que no ha sido posible considerar contratos anteriores celebrados por la propia convocante u otras Instituciones debido a que las características del servicio difieren con lo requerido actualmente en las especificaciones técnicas.

Atentamente,

JAVIER RODRIGO ESTECHE
Encargado
Gerencia Departamental Operativa de Contrataciones

"SERVICIO DE VIDEO MONITOREO Y ALARMA PARA ATMS (ASUNCIÓN, CENTRAL E INTERIOR)"

LOTE Nº	DESCRIPCIÓN	CANTIDAD	UNIDAD DE MEDIDA	PRESENTACIÓN	PRECIO UNITARIO MENSUAL IVA INCLUIDO G.	PRECIO TOTAL IVA INCLUIDO G.
					SIT S.A.	
1	Servicio de Video Monitoreo de Circuito Cerrado y alarma para ATMs de Asunción y Gran Asunción	24	MES	UNIDAD	113.100.000	2.714.400.000
2	Servicio de Video Monitoreo de Circuito Cerrado y Alarma para ATMs del Interior	24	MES	UNIDAD	182.900.000	4.389.600.000
TOTAL G.						**7.104.000.000**

ABG. KAREM SANZ VERNAZZA
Encargada Sección Control de Precios Referenciales
Gerencia Dptal. Operativa de Contrataciones
Banco Nacional de Fomento

Lic. Javier R. Esteche Casco
Gerencia Dptal. Operativa de Contrataciones
Banco Nacional de Fomento

Fernando Miranda
Sección Especificaciones Técnicas
Gerencia Dptal. Operativa de Contrataciones
Banco Nacional de Fomento

Presupuesto N° 001056-1

Asunción, 09 de Enero de 2023.

Estimado.

BANCO NACIONAL DE FOMENTO

Presente:

Tenemos el agrado de dirigirnos a usted, con el propósito de cotizarle el **"SERVICIO DE VIDEO MONITOREO Y ALARMA PARA ATMS (ASUNCIÓN, CENTRAL E INTERIOR)"**

LOTE N°	DESCRIPCIÓN	CANTIDAD	UNIDAD DE MEDIDA	PRESENTACIÓN	PRECIO MENSUAL UNITARIO (IVA INCLUIDO G.)	PRECIO TOTAL (IVA INCLUIDO G.)
1	Servicio de Video Monitoreo de Circuito Cerrado y alarma para ATMs de Asunción y Gran Asunción	24	MES	UNIDAD	113.100.000	2.714.400.000
2	Servicio de Video Monitoreo de Circuito Cerrado y Alarma para ATMs del Interior	24	MES	UNIDAD	182.900.000	4.389.600.000

Condiciones del Servicio:

- Los precios incluyen IVA.
- Validez de oferta 15 días.
- Garantía de los Equipos: 24 meses.

Sin otro particular, y en espera de que nuestra propuesta sea de su agrado, nos despedimos.
Atentamente.

Ing. Gustavo Sanchez

Gte. General

SIT SA Ruc: 80025550-0

Central de Seguridad • Asunción
Avda. Primer Presidente 2128
+595 21 298 600
e-mail: ventas@sit.com.py

Sucursal Encarnación
25 de Mayo esq. Independencia Nacional
Tel.: +595 991 779 948
e-mail: ventas@sit.com.py

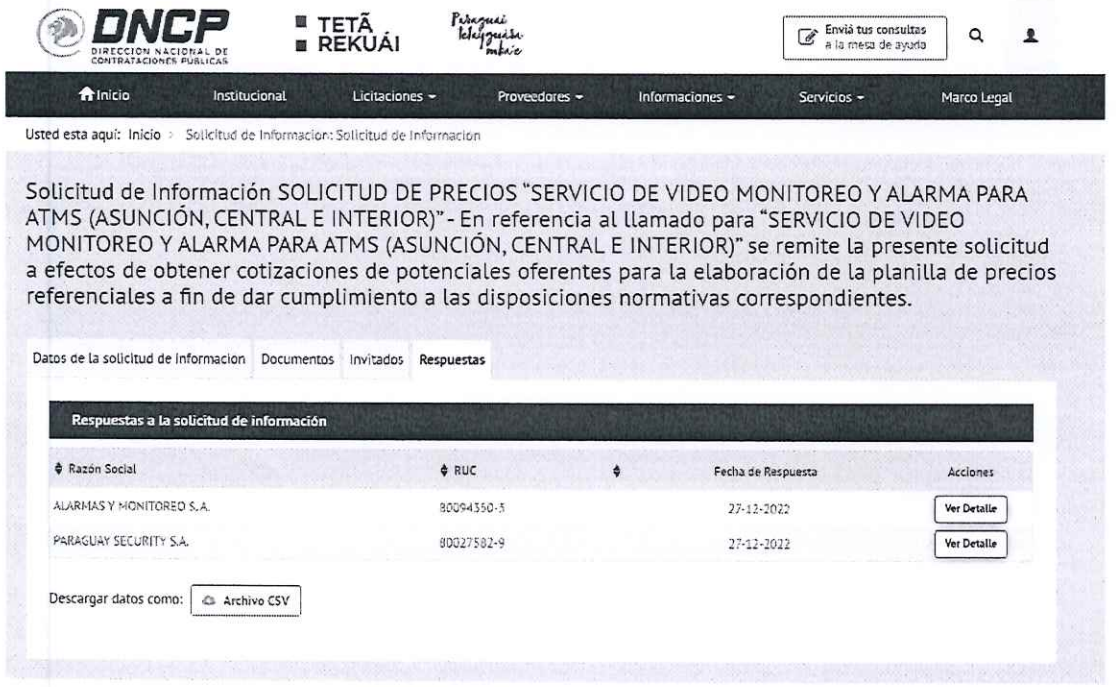

DNCP DIRECCIÓN NACIONAL DE CONTRATACIONES PÚBLICAS | TETÃ REKUÁI | Paraguái Ketaguára mbaé | Enviá tus consultas a la mesa de ayuda

Inicio | Institucional | Licitaciones | Proveedores | Informaciones | Servicios | Marco Legal

Usted está aquí: Inicio > Solicitud de Información: Solicitud de Información

Solicitud de Información SOLICITUD DE PRECIOS "SERVICIO DE VIDEO MONITOREO Y ALARMA PARA ATMS (ASUNCIÓN, CENTRAL E INTERIOR)" - En referencia al llamado para "SERVICIO DE VIDEO MONITOREO Y ALARMA PARA ATMS (ASUNCIÓN, CENTRAL E INTERIOR)" se remite la presente solicitud a efectos de obtener cotizaciones de potenciales oferentes para la elaboración de la planilla de precios referenciales a fin de dar cumplimiento a las disposiciones normativas correspondientes.

Datos de la solicitud de información | Documentos | Invitados | Respuestas

Acciones Relacionadas:

Datos de la Solicitud de Información

Tema:	SOLICITUD DE PRECIOS "SERVICIO DE VIDEO MONITOREO Y ALARMA PARA ATMS (ASUNCIÓN, CENTRAL E INTERIOR)"	**Descripción:**	En referencia al llamado para "SERVICIO DE VIDEO MONITOREO Y ALARMA PARA ATMS (ASUNCIÓN, CENTRAL E INTERIOR)" se remite la presente solicitud a efectos de obtener cotizaciones de potenciales oferentes para la elaboración de la planilla de precios referenciales a fin de dar cumplimiento a las disposiciones normativas correspondientes.
Convocante:	Banco Nacional de Fomento (BNF)	**Tipo de Solicitud de Información:**	RFQ - Solicitud de Información de Precios
Estado:	Finalizado	**Fecha de Publicación:**	21-12-2022 - 16:03

DNCP DIRECCIÓN NACIONAL DE CONTRATACIONES PÚBLICAS | TETÃ REKUÁI | Paraguái Ketaguára mbaé | Enviá tus consultas a la mesa de ayuda

Inicio | Institucional | Licitaciones | Proveedores | Informaciones | Servicios | Marco Legal

Usted está aquí: Inicio > Solicitud de Información: Solicitud de Información

Solicitud de Información SOLICITUD DE PRECIOS "SERVICIO DE VIDEO MONITOREO Y ALARMA PARA ATMS (ASUNCIÓN, CENTRAL E INTERIOR)" - En referencia al llamado para "SERVICIO DE VIDEO MONITOREO Y ALARMA PARA ATMS (ASUNCIÓN, CENTRAL E INTERIOR)" se remite la presente solicitud a efectos de obtener cotizaciones de potenciales oferentes para la elaboración de la planilla de precios referenciales a fin de dar cumplimiento a las disposiciones normativas correspondientes.

Datos de la solicitud de información | Documentos | Invitados | **Respuestas**

Respuestas a la solicitud de información

Razón Social	RUC	Fecha de Respuesta	Acciones
ALARMAS Y MONITOREO S.A.	80094350-5	27-12-2022	Ver Detalle
PARAGUAY SECURITY S.A.	80027582-9	27-12-2022	Ver Detalle

Descargar datos como: Archivo CSV

DIVISION SEGURIDAD FISICA
Casa Central: Av. Mariscal López 4631 c/ Nicanor Torales
Tel.: (595-21) 624-124 / 624-125 / 624-128.
E-mail: seguridadfisica@paraguaysecurity.com
Website: http://www.paraguaysecurity.com/

Asunción, Viernes 06 de Enero de 2023

Sres. BNF – UOC

Referencia: Presentación de Cotización para Servicio de Video Monitoreo y Alarma para ATMS (Asunción, Central e Interior)

Presente

Nos dirigimos a Uds. con el objeto de poner a consideración la cotización para el Servicio de Video Monitoreo y Alarma para ATMS para zona Asunción, Central e Interior, el cual se detalla en el siguiente cuadro:

"SERVICIO DE VIDEO MONITOREO Y ALARMA PARA ATMS (ASUNCIÓN, CENTRAL E INTERIOR)"

Lote N°	Descripción del Servicio	Cant.	Unidad de Medida del Servicio	Presentación	Precio Unitario (IVA incluido) G.	Precio Total (IVA incluido) G.
1	Servicio de Video Monitoreo de Circuito Cerrado y alarma para ATMs de Asunción y Gran Asunción	24	MES	UNIDAD	362.500.000	8.700.000.000
2	Servicio de Video Monitoreo de Circuito Cerrado y Alarma para ATMs del Interior	24	MES	UNIDAD	459.166.666	11.020.000.000

Saludos cordiales.

Firma Fabricio Martínez

PARAGUAY SECURITY S.A.

Alarmas y Monitoreo S.A.
info@aym.com.py
(021) 508-881

Asunción 06 de enero de 2023

Atte : Abg.Karem Sanz Bernazza
Gerencia Departamental Operativa de Contrataciones
Encargada de control de Precios Referenciales
Banco Nacional de Fomento

Ref : "SERVICIO DE VIDEO MONITOREO Y ALARMA PARA ATMS

(ASUNCIÓN, CENTRAL E INTERIOR)"

"SERVICIO DE VIDEO MONITOREO Y ALARMA PARA ATMS (ASUNCIÓN, CENTRAL E INTERIOR)"

Lote Nº	Descripción del Servicio	Cantidad	Unidad de Medida del Servicio	Presentación	Precio Unitario (IVA incluido) G.	Precio Total (IVA incluido) G.
1	Servicio de Video Monitoreo de Circuito Cerrado y alarma para ATMs de Asunción y Gran Asunción	24	MES	UNIDAD	368.750.000	8.850.000.000
2	Servicio de Video Monitoreo de Circuito Cerrado y Alarma para ATMs del Interior	24	MES	UNIDAD	467.083.333	11.210.000.000

Cordiales Saludos

Adriana Cabrera Corrrales
Directora Administrativa
Alarmas y Monitoreo S.A

Adriana Cabrera Corrales
Directora Administrativa
CI 2207189
Alarmas y Monitoreo S.A.
RUC 80094350-3

Karem Beatriz Sanz Vernazza

De: Marcial Fernando Miranda Escobar
Enviado el: miércoles, 7 de diciembre de 2022 09:08
Para: comercialpublico1@gmail.com; operaciones@paraguaysecurity.com; informes@paraguaysecurity.com
CC: Cynthia Soledad Mongelós David; Karem Beatriz Sanz Vernazza
Asunto: SOLICITUD DE PRECIOS REF: SERVICIO DE VIDEO MONITOREO Y ALARMA PARA ATMS
Datos adjuntos: PLANILLA DE PRECIOS.xlsx; EETT SERVICIO DE VIDEO MONITOREO PARA ATMs.pdf

Buenos días:
ATN: PARAGUAY SECURITY S.A.
De nuestra consideración:

Tenemos el agrado de dirigirnos a ustedes, a fin de solicitarles precios referenciales para el **"SERVICIO DE VIDEO MONITOREO Y ALARMA PARA ATMS (ASUNCIÓN, CENTRAL E INTERIOR).** En ese sentido para su elaboración favor tener en cuenta las especificaciones técnicas y la planilla en formato Excel que se adjuntan, dicha cotización será utilizada para el llamado inminente a Licitación, por lo que rogamos su respuesta en la mayor brevedad posible.
Esperando contar con su valiosa colaboración, le saludamos cordialmente
Cualquier consulta, a las órdenes.
Atentamente,

BNF
CP. FERNANDO MIRANDA
División Especificaciones Técnicas y Precios
Gerencia Departamental Operativa de Contrataciones
(021) 419 1899
Independencia Nacional esq. 25 de Mayo
"Considerar el cuidado del ambiente antes de imprimir este correo."
GOBIERNO NACIONAL

Karem Beatriz Sanz Vernazza

De: Marcial Fernando Miranda Escobar
Enviado el: miércoles, 7 de diciembre de 2022 09:26
Para: pt.gepsa@preventec.com.py
CC: Cynthia Soledad Mongelós David; Karem Beatriz Sanz Vernazza
Asunto: SOLICITUD DE PRECIOS REF: SERVICIO DE VIDEO MONITOREO Y ALARMA PARA ATMS
Datos adjuntos: PLANILLA DE PRECIOS.xlsx; EETT SERVICIO DE VIDEO MONITOREO PARA ATMs.pdf

Buenos días:
ATN: GRUPO EMPRESARIAL PREVEN-TEC S.A.
De nuestra consideración:

Tenemos el agrado de dirigirnos a ustedes, a fin de solicitarles precios referenciales para el **"SERVICIO DE VIDEO MONITOREO Y ALARMA PARA ATMS (ASUNCIÓN, CENTRAL E INTERIOR).** En ese sentido para su elaboración favor tener en cuenta las especificaciones técnicas y la planilla en formato Excel que se adjuntan, dicha cotización será utilizada para el llamado inminente a Licitación, por lo que rogamos su respuesta en la mayor brevedad posible.
Esperando contar con su valiosa colaboración, le saludamos cordialmente
Cualquier consulta, a las órdenes.
Atentamente,

BNF
CP. FERNANDO MIRANDA
División Especificaciones Técnicas y Precios
Gerencia Departamental Operativa de Contrataciones
(021) 415-1895
Independencia Nacional esq. 25 de Mayo
"Considerar el cuidado del ambiente antes de imprimir este correo."
GOBIERNO NACIONAL

Karem Beatriz Sanz Vernazza

De: Marcial Fernando Miranda Escobar
Enviado el: miércoles, 7 de diciembre de 2022 09:29
Para: diego.pereira2@prosegur.com
CC: Cynthia Soledad Mongelós David; Karem Beatriz Sanz Vernazza; lourdes.moran@prosegur.com
Asunto: SOLICITUD DE PRECIOS REF: SERVICIO DE VIDEO MONITOREO Y ALARMA PARA ATMS
Datos adjuntos: PLANILLA DE PRECIOS.xlsx; EETT SERVICIO DE VIDEO MONITOREO PARA ATMs.pdf

Buenos días:
ATN: PROSEGUR PARAGUAY S.A.
De nuestra consideración:

Tenemos el agrado de dirigirnos a ustedes, a fin de solicitarles precios referenciales para el **"SERVICIO DE VIDEO MONITOREO Y ALARMA PARA ATMS (ASUNCIÓN, CENTRAL E INTERIOR).** En ese sentido para su elaboración favor tener en cuenta las especificaciones técnicas y la planilla en formato Excel que se adjuntan, dicha cotización será utilizada para el llamado inminente a Licitación, por lo que rogamos su respuesta en la mayor brevedad posible.
Esperando contar con su valiosa colaboración, le saludamos cordialmente
Cualquier consulta, a las órdenes.
Atentamente,

BNF

CP. FERNANDO MIRANDA
División Especificaciones Técnicas y Precios
Gerencia Departamental Operativa de Contrataciones
(021) 419 1895
Independencia Nacional esq. 25 de Mayo
"Considerar el cuidado del ambiente antes de imprimir este correo"

GOBIERNO NACIONAL

Karem Beatriz Sanz Vernazza

De: Marcial Fernando Miranda Escobar
Enviado el: miércoles, 7 de diciembre de 2022 09:45
Para: Alejandro Techera; paolonicolicchia@britimp.com.py
CC: Karem Beatriz Sanz Vernazza; Cynthia Soledad Mongelós David
Asunto: SOLICITUD DE PRECIOS REF: SERVICIO DE VIDEO MONITOREO Y ALARMA PARA ATMS
Datos adjuntos: PLANILLA DE PRECIOS.xlsx; EETT SERVICIO DE VIDEO MONITOREO PARA ATMs.pdf

Buenos días:
ATN: BRITIMP SEGURIDAD S.A.
De nuestra consideración:

Tenemos el agrado de dirigirnos a ustedes, a fin de solicitarles precios referenciales para el **"SERVICIO DE VIDEO MONITOREO Y ALARMA PARA ATMS (ASUNCIÓN, CENTRAL E INTERIOR).** En ese sentido para su elaboración favor tener en cuenta las especificaciones técnicas y la planilla en formato Excel que se adjuntan, dicha cotización será utilizada para el llamado inminente a Licitación, por lo que rogamos su respuesta en la mayor brevedad posible.
Esperando contar con su valiosa colaboración, le saludamos cordialmente
Cualquier consulta, a las órdenes.
Atentamente,

BNF

CP. FERNANDO MIRANDA
División Especificaciones Técnicas y Precios
Gerencia Departamental Operativa de Contrataciones
(021) 415 1895
Independencia Nacional esq. 25 de Mayo
"Considerar el cuidado del ambiente antes de imprimir este correo."

GOBIERNO NACIONAL

Karem Beatriz Sanz Vernazza

De: Marcial Fernando Miranda Escobar
Enviado el: miércoles, 7 de diciembre de 2022 09:53
Para: Carlos Ruben Portillo Acosta; cduarte@netlogic.com.py
CC: Cynthia Soledad Mongelós David; Karem Beatriz Sanz Vernazza
Asunto: SOLICITUD DE PRECIOS REF: SERVICIO DE VIDEO MONITOREO Y ALARMA PARA ATMS
Datos adjuntos: PLANILLA DE PRECIOS.xlsx; EETT SERVICIO DE VIDEO MONITOREO PARA ATMs.pdf

Buenos días:
ATN: NETLOGIC S.R.L.
De nuestra consideración:

Tenemos el agrado de dirigirnos a ustedes, a fin de solicitarles precios referenciales para el **"SERVICIO DE VIDEO MONITOREO Y ALARMA PARA ATMS (ASUNCIÓN, CENTRAL E INTERIOR).** En ese sentido para su elaboración favor tener en cuenta las especificaciones técnicas y la planilla en formato Excel que se adjuntan, dicha cotización será utilizada para el llamado inminente a Licitación, por lo que rogamos su respuesta en la mayor brevedad posible.
Esperando contar con su valiosa colaboración, le saludamos cordialmente
Cualquier consulta, a las órdenes.
Atentamente,

BNF

CP. FERNANDO MIRANDA
División Especificaciones Técnicas y Precios
Gerencia Departamental Operativa de Contrataciones
(021) 415 1395
Independencia Nacional esq. 25 de Mayo
"Considerar el cuidado del ambiente antes de imprimir este correo."

GOBIERNO NACIONAL

Karem Beatriz Sanz Vernazza

De: Lic. Andrea Hüther <gaf@winner.com.py>
Enviado el: miércoles, 7 de diciembre de 2022 11:12
Para: Marcial Fernando Miranda Escobar
CC: winner@winner.com.py; Cynthia Soledad Mongelós David; Karem Beatriz Sanz Vernazza; Edgar Medina; Diana Alfonso; Ronny Ramoa
Asunto: Re: SOLICITUD DE PRECIOS REF: SERVICIO DE VIDEO MONITOREO Y ALARMA PARA ATMS
Datos adjuntos: EETT SERVICIO DE VIDEO MONITOREO PARA ATMs.pdf; PLANILLA DE PRECIOS.xlsx

Buenos días,

acusamos recibo.

Saludos cordiales,

Lic. Andrea Hüther
Gerente de Administración y Finanzas
Administrative and Finance Manager

+595 993 298 735
+595 21 372 214 / +595 21 370 468 / +595 21 390 928
Andrea Hüther
gaf@winner.com.py

WINNER

Parapiti 1631 entre Blas Garay y Acuña de Figueroa
Asunción, Paraguay
www.winner.com.py

El mié, 7 dic 2022 a las 9:58, 'Marcial Fernando Miranda Escobar' via Gerencia (<gerencia@winner.com.py>) escribió:

> Buenos días:
>
> **ATN: WINNER S. R. L.**
>
> De nuestra consideración:
>
> Tenemos el agrado de dirigirnos a ustedes, a fin de solicitarles precios referenciales para el **"SERVICIO DE VIDEO MONITOREO Y ALARMA PARA ATMS (ASUNCIÓN, CENTRAL E INTERIOR).** En ese

sentido para su elaboración favor tener en cuenta las especificaciones técnicas y la planilla en formato Excel que se adjuntan, dicha cotización será utilizada para el llamado inminente a Licitación, por lo que rogamos su respuesta en la mayor brevedad posible.

Esperando contar con su valiosa colaboración, le saludamos cordialmente

Cualquier consulta, a las órdenes.

Atentamente,

BNF

CP. FERNANDO MIRANDA
División Especificaciones Técnicas y Precios
Gerencia Departamental Operativa de Contrataciones
(021) 415 1855
Independencia Nacional e/q. 25 de Mayo
"Considere el cuidado del ambiente antes de imprimir este correo."

GOBIERNO NACIONAL

AVISO DE CONFIDENCIALIDAD: El contenido del presente mail contiene información confidencial y/o privilegiada, la cual no debe ser divulgada, copiada, reproducida o utilizada, o bien tomar cualquier acción basada en la misma. Si Ud. no es el destinatario o la persona autorizada para recibir este mensaje deberá borrarlo y/o destruirlo inmediatamente y avisar al remitente. Agradecemos su cooperación.

CONFIDENTIALITY NOTICE: This message may contain confidential and/or privileged information. If you are not the addressee or authorized to receive this for the addressee, you must not use, copy, disclose or take any action based on this message or any information herein. If you have received this message by mistake, please advise the sender immediately replying this message and delete it. Thank you for your cooperation.

AVISO DE CONFIDENCIALIDAD: El contenido del presente mail contiene información confidencial y/o privilegiada, la cual no debe ser divulgada, copiada, reproducida o utilizada, o bien tomar cualquier acción basada en la misma. Si Ud. no es el destinatario o la persona autorizada para recibir este mensaje deberá borrarlo y/o destruirlo inmediatamente y avisar al remitente. Agradecemos su cooperación.

CONFIDENTIALITY NOTICE: This message may contain confidential and/or privileged information. If you are not the addressee or authorized to receive this for the addressee, you must not use, copy, disclose or take any action based on this message or any information herein. If you have received this message by mistake, please advise the sender immediately replying this message and delete it. Thank you for your cooperation.

Karem Beatriz Sanz Vernazza

De:	Marcial Fernando Miranda Escobar
Enviado el:	miércoles, 7 de diciembre de 2022 10:01
Para:	licitaciones@tsv.com.py
CC:	Cynthia Soledad Mongelós David; Karem Beatriz Sanz Vernazza
Asunto:	SOLICITUD DE PRECIOS REF: SERVICIO DE VIDEO MONITOREO Y ALARMA PARA ATMS
Datos adjuntos:	PLANILLA DE PRECIOS.xlsx; EETT SERVICIO DE VIDEO MONITOREO PARA ATMs.pdf

Buenos días:
ATN: TSV DEL PARAGUAY S.R.L.
De nuestra consideración:

Tenemos el agrado de dirigirnos a ustedes, a fin de solicitarles precios referenciales para el **"SERVICIO DE VIDEO MONITOREO Y ALARMA PARA ATMS (ASUNCIÓN, CENTRAL E INTERIOR).** En ese sentido para su elaboración favor tener en cuenta las especificaciones técnicas y la planilla en formato Excel que se adjuntan, dicha cotización será utilizada para el llamado inminente a Licitación, por lo que rogamos su respuesta en la mayor brevedad posible.
Esperando contar con su valiosa colaboración, le saludamos cordialmente
Cualquier consulta, a las órdenes.
Atentamente,

BNF

CP. FERNANDO MIRANDA
División Especificaciones Técnicas y Precios
Gerencia Departamental Operativa de Contrataciones
(021) 410 1655
Independencia Nacional esq. 25 de Mayo
"Considerar el cuidado del ambiente antes de imprimir este correo."

GOBIERNO NACIONAL