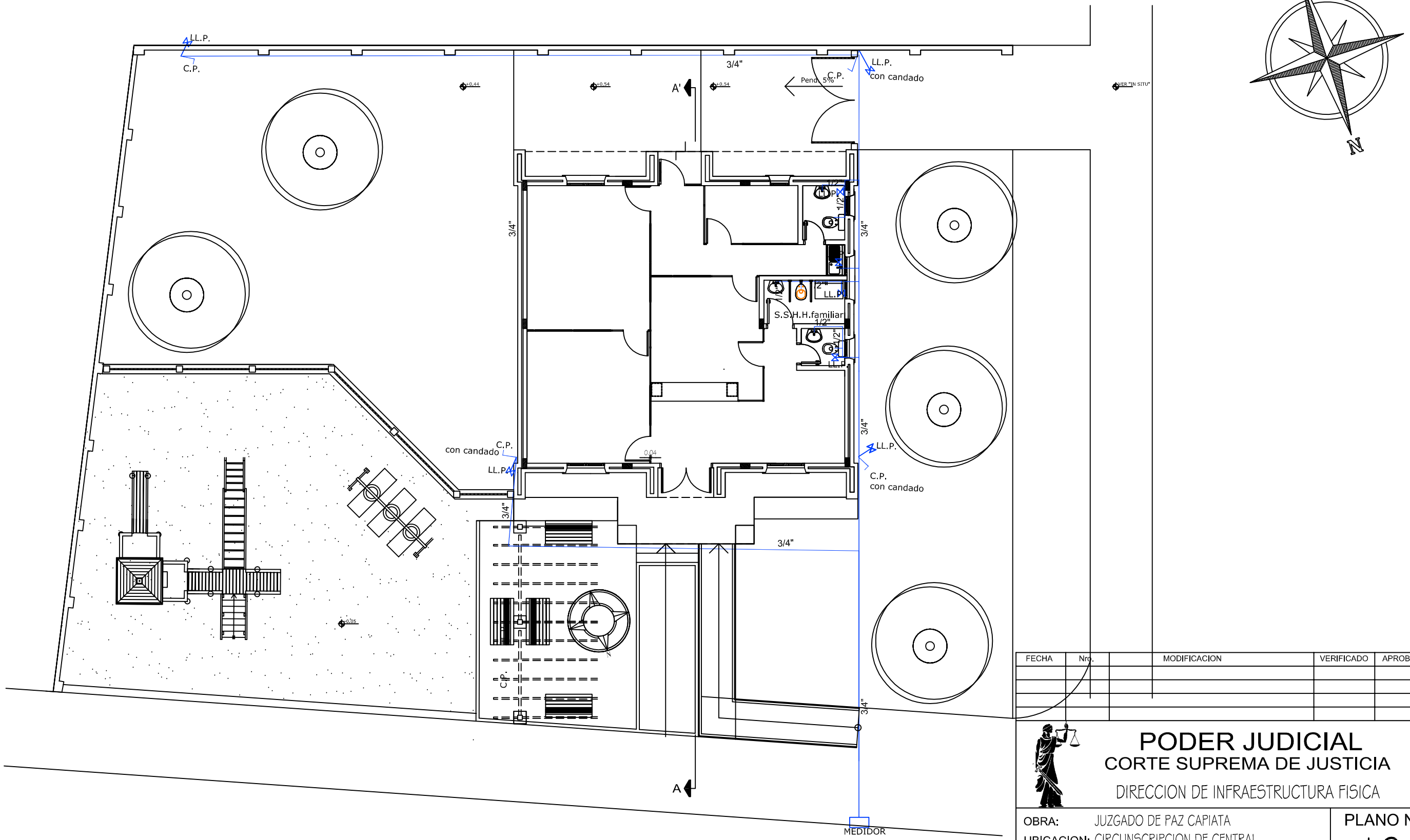

FECHA	Nro.		MODIFICACION	VERIFICADO	APROBADO

PODER JUDICIAL
CORTE SUPREMA DE JUSTICIA
DIRECCION DE INFRAESTRUCTURA FISICA

OBRA: JUZGADO DE PAZ CAPIATA
UBICACION: CIRCUNSCRIPCION DE CENTRAL

PLANO: PLANTA DE INST. DE AGUA CORRIENTE

PLANO Nº 19

PROYECTO	ESCALA	DIBUJO	FECHA
DEPARTAMENTO DE OBRAS Y PROYECTOS	1/125	DDBV	Febrero 2013

PLANTA INSTALACION AGUA CORRIENTE