REFERENCIAS

- Basureros metálicos
- Bancos de H°A° y metal tipo 1
- Bancos de H°A° y metal tipo 2
- Bebederos
- Pérgolas metálicas
- Cordón de tope en estacionamientos
- Juegos para niños
- Gimnasio al aire libre

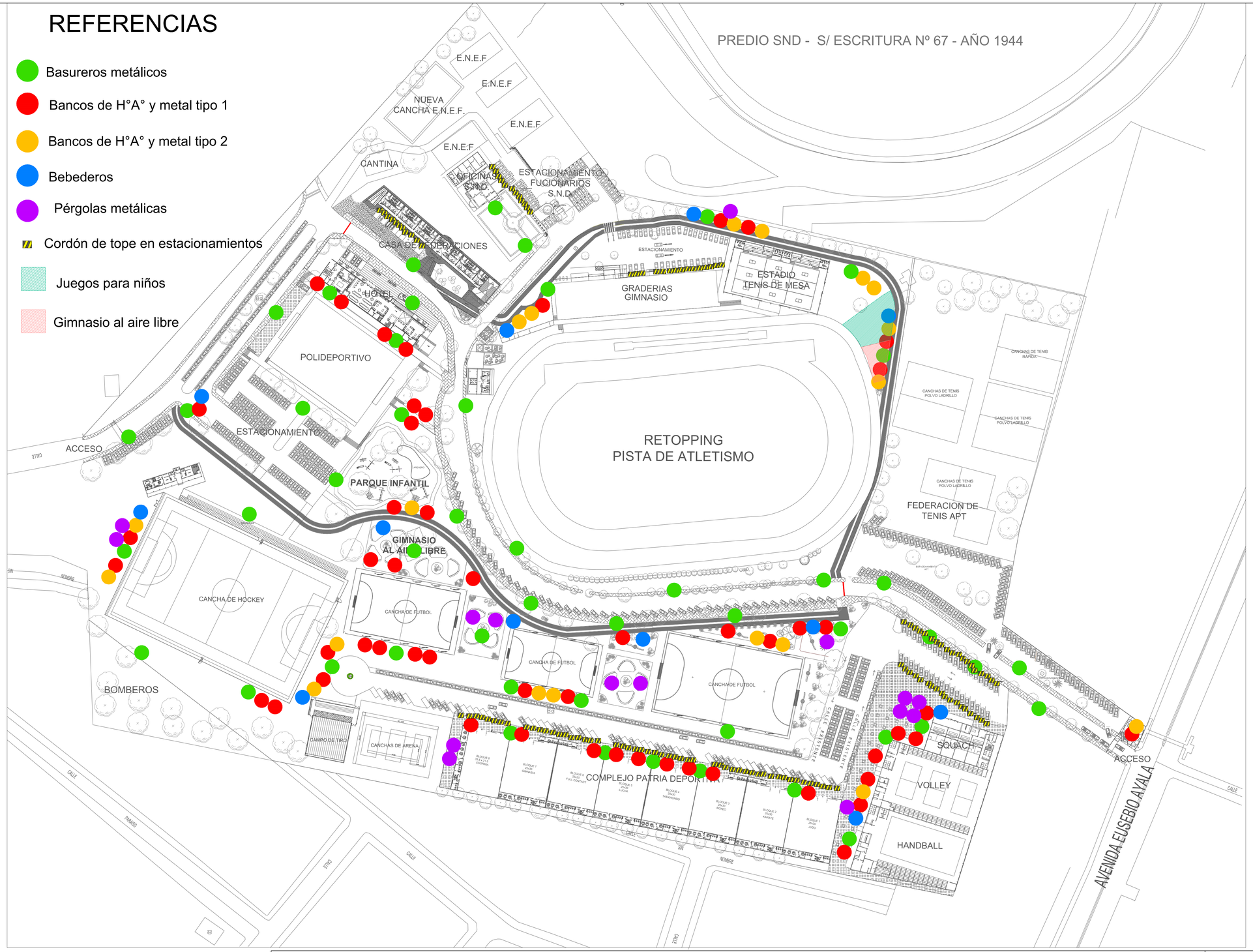
PREDIO SND - S/ ESCRITURA Nº 67 - AÑO 1944
E.N.E.F
E.N.E.F
NUEVA CANCHA E.N.E.F.
E.N.E.F
E.N.E.F
CANTINA
OFICINAS S.N.D.
ESTACIONAMIENTO FUCIONARIOS S.N.D.
CASA DE FEDERACIONES
HOTEL
POLIDEPORTIVO
ESTACIONAMIENTO
ACCESO
PARQUE INFANTIL
GIMNASIO AL AIRE LIBRE
CANCHA DE HOCKEY
CANCHA DE FUTBOL
CANCHA DE FUTBOL
CANCHA DE FUTBOL
BOMBEROS
CAMPO DE TIRO
CANCHAS DE ARENA
COMPLEJO PATRIA DEPORTIVA
ESTACIONAMIENTO
GRADERIAS GIMNASIO
ESTADIO TENIS DE MESA
RETOPPING
PISTA DE ATLETISMO
CANCHAS DE TENIS RAPIDA
CANCHAS DE TENIS POLVO LADRILLO
CANCHAS DE TENIS POLVO LADRILLO
CANCHAS DE TENIS POLVO LADRILLO
FEDERACION DE TENIS APT
SQUACH
VOLLEY
HANDBALL
ACCESO
AVENIDA EUSEBIO AYALA
CALLE
CALLE
CALLE