BAÑOS PLANTA BAJA

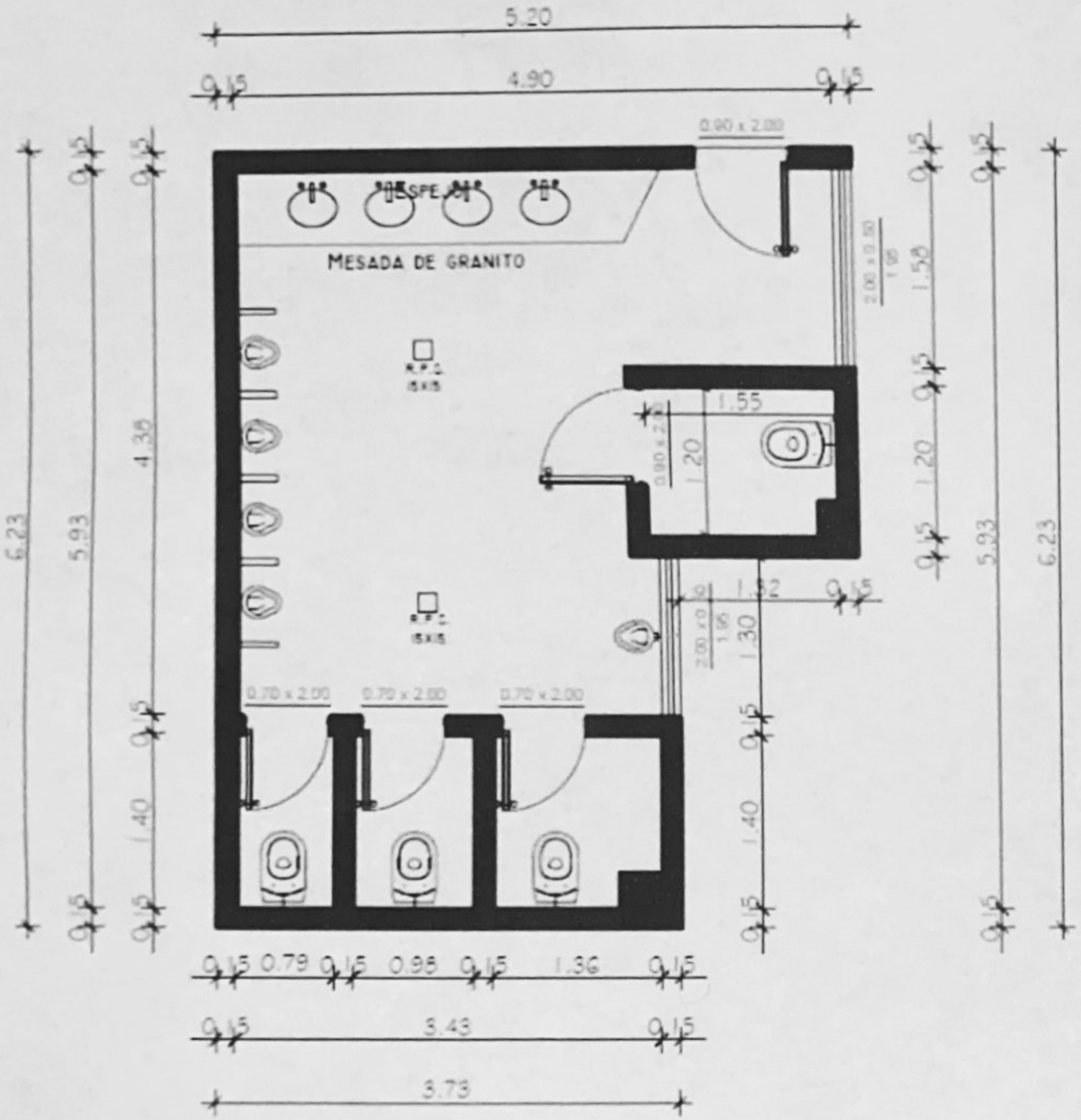

ALTURA CIELORRASO: 2.85 M.
ALTURA SUP. AZULEJADA: 2.00 M.

BAÑO
PLANTA BAJA / MASCULINO
PLANTA - Esc 1/50

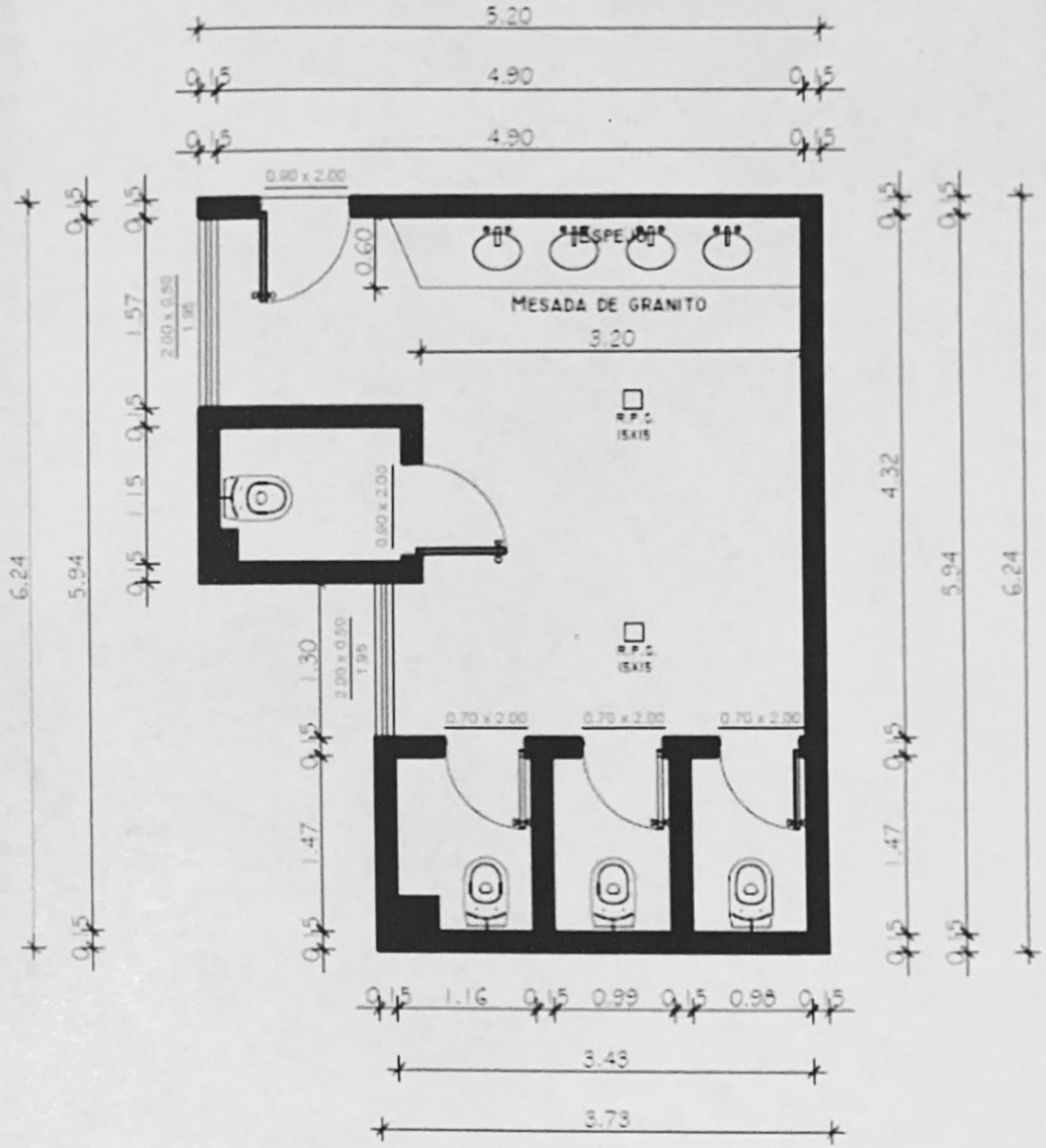

ALTURA CIELORRASO: 2.85 M.
ALTURA SUP. AZULEJADA: 2.00 M.

Gisela Olmedo R.
Coordinación de Mantenimiento.

BAÑO
PLANTA BAJA / FEMENINO
PLANTA - Esc 1/50

Scanned with CamScanner