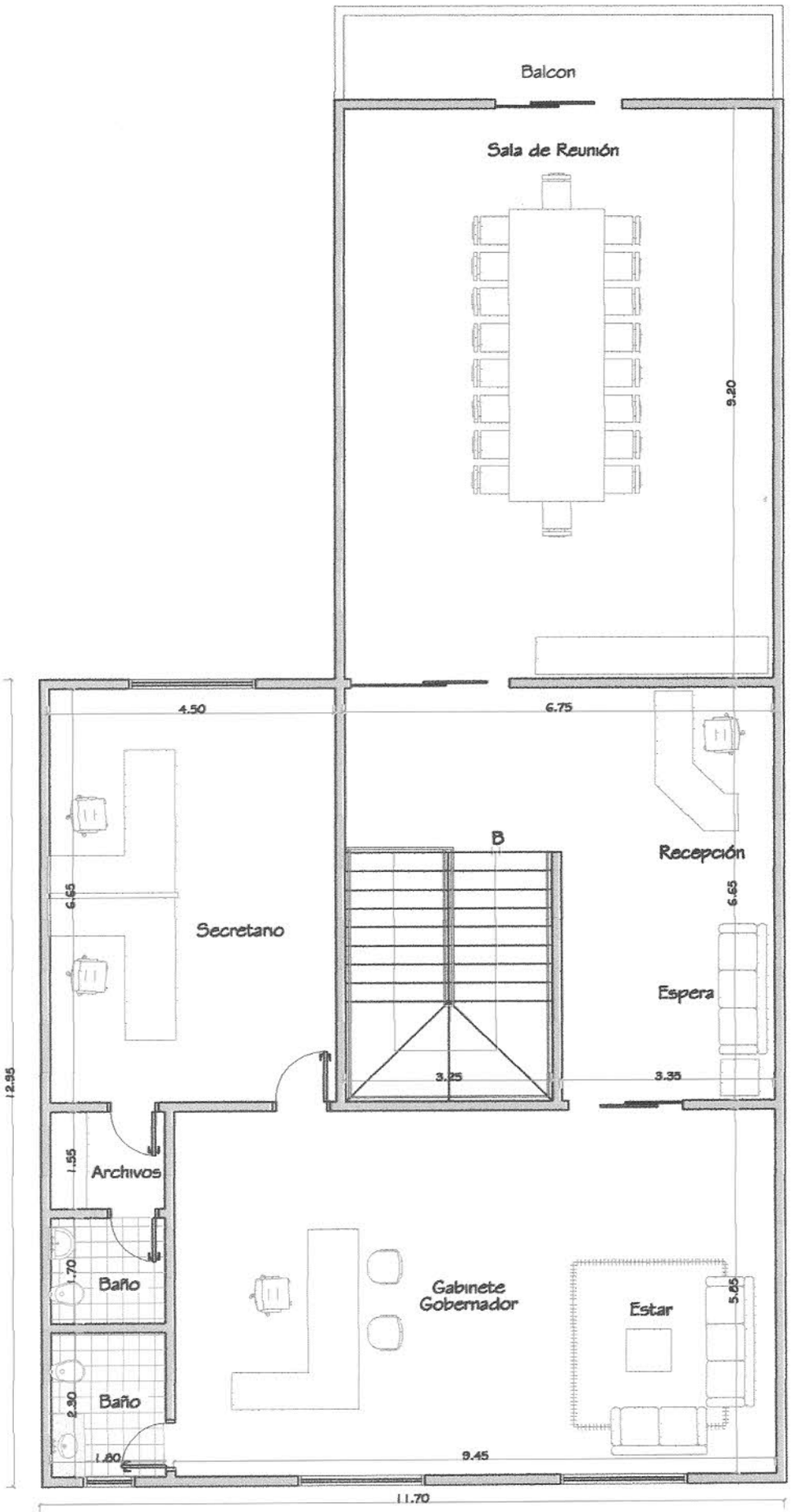
Balcon
Sala de Reunión
9.20
4.50
6.75
B
Recepción
6.65
6.65
Secretano
Espera
3.25
3.35
12.95
1.55
Archivos
1.70
Baño
Gabinete
Gobernador
Estar
5.65
2.30
Baño
1.80
9.45
11.70

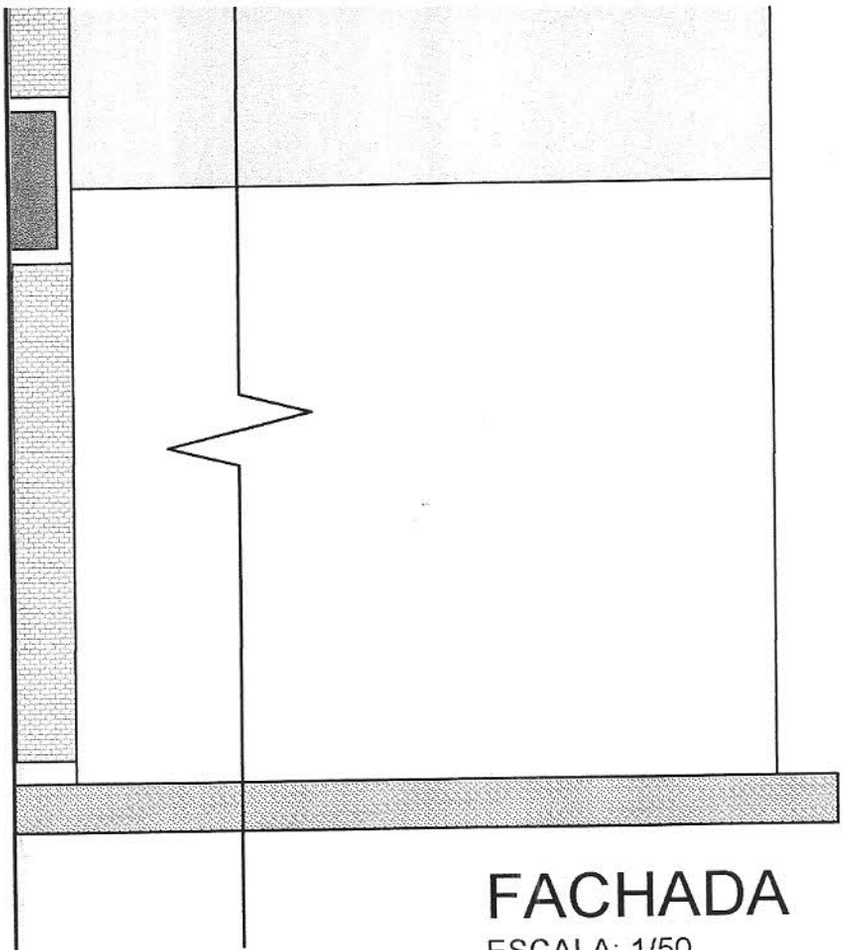

FACHADA

ESCALA: 1/50

PROYECTO ARQUITECTONICO

REFACCIÓN Y AMPLIACIÓN DE PLANTA ALTA

Propietario: GOBERNACIÓN DEL XIII DTO AMAMBAY	Area: AMPLIACIÓN....79,50m² TOTAL PLANTA ALTA 234,17m²
Professional: Arq. VICTOR CÉSAR APESTEGUI M.	
Ubicación: AV 14 DE MAYO esq. CAPITÁN LÓPEZ Y TTE HERRERO	Fecha: MAYO 2014
MUNICIPALIDAD PEDRO J. CABALLERO DEPARTAMENTO DE OBRAS MUNICIPALES APROBADO Fecha 28/05/14 Exp. Nº 36702 Jefe de Dpto. De Obras Municipales Arq. Miguel Angel Rojas Leon JEFE Dpto. de Obras y Bienes Municipales	Contenido: PLANTA ALTA, CORTE AA, CORTE BB, PLANTA DE TECHO, UBICACIÓN, FACHADA
	Escala: INDICADA
	Lamina: ÚNICA
Propietario: GOBERNACIÓN DEL XIII DTO AMAMBAY — Pedro González Ramírez, GOBERNADOR XIII DTO. Amambay	Professional: Arq. VICTOR CÉSAR APESTEGUI M.
	Diseño: SIXTO L. GALEANO RUIZ