TETÃ REKUÁI
GOBIERNO NACIONAL

Paraguai Ñehyguara mbaé

TESÃI HA TEKO PORÃVE Motenondeha
Ministerio de SALUD PÚBLICA Y BIENESTAR SOCIAL

HOSPITAL MATERNO INFANTIL SANTISIMA TRINIDAD

SUOC N° 31

FORMULARIO N° 4 - Res. S.G. N° 89/21

Conforme a la Resolución DNCP N° 1890/2020, de fecha 07 de mayo del 2020, se procede a elaborar la estimación de precio referencia a ser aplicado para la " ADQUISICION DE PRODUCTOS ALIMENTICIOS PARA PERSONAL DE GUARDIA Y PACIENTES DEL HMIST" EXP N°DE PAC 396.614 /21, de acuerdo a los siguientes puntos:

Metodo 1 - (Res, 1890/20)	Metodo 1 - (Res, 1890/20)	Metodo 1 - (Res, 1890/20)	Metodo 1 - (Res, 1890/20)	Metodo 1 - (Res, 1890/20)	Metodo 3 - (Res, 1890/20)	Metodo 3 - (Res, 1890/20)	Metodo 3 - (Res, 1890/20)	Metodo 4 - (Res, 1890/20)
Portal publico de internet	Portal publico de internet	Portal publico de internet	Portal publico de internet	Portal publico de internet	Precios adjudicados DNCP	Precios adjudicados DNCP	Precios adjudicados por la convocante	Solicitud y respuesta potencial oferente
www.casarica.com.py	www.Stock.com.py	www.superseis.com.py	www.sancayetano.com.py	www.mercadolibre.com.py	**ID:385529 Fecha:23/12/20 Entidad:MSPBS-HDMRA**	**ID:386298 Fecha:23/12/20 Entidad:Ministerio de Defensa Nacional _Comando d ela Armada**	**Empresa Just In Time**	Granos y Aceites

1 RESUMEN DEL ANALISIS DE PRECIOS REFERENCIALES

Conforme al expediente de requerimiento de la normatica vigente, se verifican y se:
PROMEDIAN los datos obtenidos:

		Metodo 1 - (Res, 1890/20)	Metodo 1 - (Res, 1890/20)	Metodo 1 - (Res, 1890/20)	Metodo 1 - (Res, 1890/20)	Metodo 1 - (Res, 1890/20)	Metodo 3 - (Res, 1890/20)	Metodo 3 - (Res, 1890/20)	Metodo 3 - (Res, 1890/20)	Metodo 4 - (Res, 1890/20)	
		Portal publico de internet	Portal publico de internet	Portal publico de internet	Portal publico de internet	Portal publico de internet	Precios adjudicados DNCP	Precios adjudicados DNCP	Precios adjudicados por la convocante	Solicitud y respuesta potencial oferente	
Item	Descripcion del bien	www.casarica.com.py	www.Stock.com.py	www.superseis.com.py	www.sancayetano.com.py	www.mercadolibre.com.py	**ID:385529 Fecha:23/12/20 Entidad:MSPBS-HDMRA**	**ID:386298 Fecha:23/12/20 Entidad:Ministerio de Defensa Nacional _Comando de la Armada**	**Empresa Just In Time**	**Granos y Aceites**	**Promedio de Precios**
1	Carnaza negra	44.900	**36.450**	35.950			33.000	33.500	43.500	35.000	**37.471**
2	Carne molida	49.500	28.950	35.450					30.000	35.000	35.780
3	Carne Bola de lomo	44.500	38.150	38.450			32.500			35.000	37.720
4	Carne Peceto	39.500	29.950	29.450			31.000		35.880	25.000	31.797
5	Muslo de Pollo	16.700	23.900	19.950			9.500	8.000	13.398	9.000	14.350
6	Pechuga de Pollo	15.000	18.000	15.000			9.350	8.800	13.398	9.000	12.650
7	Naranja	8.950	8.200	7.550			4.800			3.000	6.500
8	Ajo		29.950	29.950					20.040	10.000	22.485
9	Cebolla	6.650	6.100	6.350			4.100	2.850	5.742	3.500	5.042
10	Cebollita en hoja	700	1.050	1.050			2.000	600		850	1.042
11	Locote	11.150	10.400	8.550			7.500		15.660	4.500	9.627
12	Papa	15.500	5.600	6.250			4.000	3.090	4.350	3.000	5.970
13	Perejil	750	850	850			2.100			450	1.000
14	Remolacha	9.350	7.850	8.850			6.000		8.700	5.000	7.625
15	Repollo	5.600	3.950	5.700			5.500		6.960	5.700	5.568
16	Tomate	11.950	9.450	9.950			8.000	4.350	9.570	5.000	8.324
17	Zanahoria	10.000	7.900	8.450			5.000		8.700	3.000	7.175
18	Zapallo Nacional	3.700					2.900		2.784	1.500	2.721
19	Aceite vegetal comestible de girasol	81.650	88.100	88.100					66.386	49.573	74.762
20	Arroz	6.150	5.600	5.850			4.900		5.568	4.000	5.345
21	Arveja en lata	2.800	2.900	**4.050**			2.903			2.750	**3.081**
22	Atún	8.150	10.850	10.850						4.200	8.513
23	Azúcar blanca	6.250	7.200	5.950					7830		6.808
24	Choclo en lata	3.500	3.500	3.500			3.278			2.800	3.316
25	Comino molido	**4.600**	**6.150**	**5.850**							**5.533**
26	Coquito	22.500	6.750	13.500			7.840				12.648
27	Edulcorante liquido	22.500	12.000	15.000					16.560	11.000	**15.412**
28	Extracto de Tomate	9.500	9.000							6.400	**8.300**
29	Fideos moñito				24.050	39.500				20.350	27.967
30	Fideos codito				23.750	39.500				17.350	26.867
31	Fideos spagueti				23.750	39.500				17.350	26.867
32	Fideos tallarin				23.750	24.200				17.350	21.767
33	Galleta Molida	10.000	7.900	8.300					**9.570**	3.500	**7.854**
34	Harina de maíz	8.000	8.450	8.450			9.000			5.250	7.830
35	Harina de Trigo enriquecida con hierro y vitaminas		23.800	26.900						14.700	21.800
36	Huevo de gallina	792	779	779			504		900	850	767
37	Leche de entera en polvo	31.650	35.000	35.000			27.500		36.000	22.000	31.192
38	Leche descremada en polvo	31.650	29.900	31.400			27.500			22.000	28.490
39	Locro	10.300	9.450	9.450			5.500				8.675
40	Margarina	16.900	8.800	16.250							13.983
41	Mermelada de frutilla	11.400	9.950	9.950							10.433
42	Mermelada de guayaba	8.300	7.100	5.950						6.037	**6.847**
43	Mayonesa	11.800	5.750	9.700			9.800	9.800	15.486	6.200	9.791
44	Mostaza	10.200	10.100	10.100			6.750		23.316		**12.093**
45	Oregano	6.100	6.450	5.800			6.750			6.188	6.258
46	Pimienta negra	11.600	6.950	12.000			6.250				9.200
47	Poroto San Francisco	23.600					11.875			13.000	16.158
48	Queso Tipo Paraguay	35.850	30.700				23.520	28.000	47.850	18.500	30.737
49	Queso rallado	24.000	23.500				28.300				25.267
50	Sal gruesa yodada	13.450	14.300							2.500	10.083
51	Sal fina yodada	4.850	4.550						2.784	2.000	3.546
52	Salsa de Soja	4.750	4.750						6.383	4.142	5.006
53	Tapa para tarta (Disco para pastelon)		7.900				4.368		10.180	5.850	7.075
54	Te de Anis	9.800	8.200				9.500			10.410	9.478
55	Te de Manzanilla	10.500	9.450		7.500						9.150
56	Te de negro	7.750	13.400		8.700		6.869				9.180
57	Vinagre blanco	6.200	5.550				3.990			4.000	4.935
58	Yerba Mate	14.600	15.350				7.280		9.480	6.500	10.642

Ing. Emilio Picagua
Administrador
Hospital Materno Infantil Santisima

HOSPITAL MATERNO INFANTIL SANTISIMA TRINIDAD

SUOC N° 31

FORMULARIO N° 4 - Res. S.G. N° 89/21

Fundamentación de los Datos Obtenidos

1 RESUMEN DEL ANÁLISIS DE PRECIOS REFERENCIALES

Conforme se expone en el desarrollo de los metodos utilizados fue la obtencion de cotizaciones y combinacion de los siguientes metodos previstos, que para este efecto se identifican y describen de la siguiente manera:
Metodo 1: Resolucion S.G. N° 89/21 Formulario N° 4 #2 punto 1, en concordancia con la Resolución DNCP N° 1890/20 Anexo punto 1; Precios proveidos al publico que puedan ser verificados en portal publico de internet
Metodo 2: Resolucion S.G. N° 89/21 Formulario N° 4 #2 punto 2, en concordancia con la Resolución DNCP N° 1890/20 Anexo punto 3.
Metodo 3: Resolucion S.G. N° 89/21 Formulario N° 4 #2 punto 3, en concordancia con la Resolución DNCP N° 1890/20 Anexo punto 3; Historial de precios adjudicados el SICP, Precios adjudicados por la propia convocante.
Metodo 4: Resolucion S.G. N° 89/21 Formulario N° 4 #2 punto 4, en concordancia con la Resolución DNCP N° 1890/20 Anexo punto 4; Solicitud y respuesta de cotizaciones de potenciales oferentes.
Excepcionalidad: Resolucion S.G. N° 89/21 Formulario N° 4 #1 , en concordancia con la Resolución DNCP N° 1890/20 Anexo, la no obtencion de la combinación de métodos establecidos obliga a adoptar la tecnica de promedio para establecer el precio de referencia.

ITEMS	FUNDAMENTACION DE DATOS OBTENIDOS
1,2,3,4,5,6,7,8,9,10,11,12,13,14,15,16,17,18,19,20,21,22,24,27,28,29,30,31,32,33,34,36,37,38,43,44,45,47,48,51,52,53,54,56,57,58	Combinacion de Metodo 1, Metodo 3, Metodo 4
23,26,39,46,49	Combinacion de Metodo 1, Metodo 3
55	Combinacion de tres cotizaciones a traves del Metodo 1
35, 50	Combinacion de Metodo 1, Metodo 4
25,40,41,42	Excepcionalidad

El Promedio de los datos obtenidos SUGIERE los precios mas bajos y se procede a realizaar el análisis del Precio, quedando el resultado del Precio Referencial de la siguiente manera:

ITEM	Precio Referencial
1	**37.471**
2	35.780
3	37.720
4	31.797
5	14.350
6	12.650
7	6.500
8	22.485
9	5.042
10	1.042
11	9.627
12	5.970
13	1.000
14	7.625
15	5.568
16	8.324
17	7.175
18	2.721
19	74.762
20	5.345
21	**3.801**
22	8.513
23	6.808
24	3.316
25	**5.533**
26	12.648
27	**15.412**
28	**8.300**
29	27.967
30	26.867
31	26.867
32	21.767
33	**7.854**
34	7.830
35	21.800
36	767
37	31.192
38	28.490
39	8.675
40	13.983
41	10.433
42	**6.847**
43	9.791
44	**12.093**
45	6.258
46	9.200
47	16.158
48	30.737
49	25.267
50	10.083
51	3.546
52	5.006
53	7.075
54	9.478
55	9.150
56	9.180
57	4.935
58	10.642

Ing. Emilio Picagua
Administrador
Hospital Materno Infantil Santísima

2 DESARROLLO DE ANALISIS

De los siguientes métodos utilizados para la obtención de datos:

1 Preclos proveídos por empresas al público en general para el bien, obra o servi¡cio

1- Precios proveídos por empresas al público en general para el bien, obra o servicio requerido que puedan ser verificados en portal público de internet, revistas u otro medio comprobatorio METODO (Punto 1 del Anexo – Resol. DNCP 1890/20)

1. Precios ofrecidos por empresas al público en general para el bien, obra o servicio requerido por la Convocante, ya sea que tales ofertas hayan sido realizadas en un portal público de internet, o a través de publicaciones periodísticas, revistas u otro medio comprobatorio idóneo.

https://www.casarica.com.py/

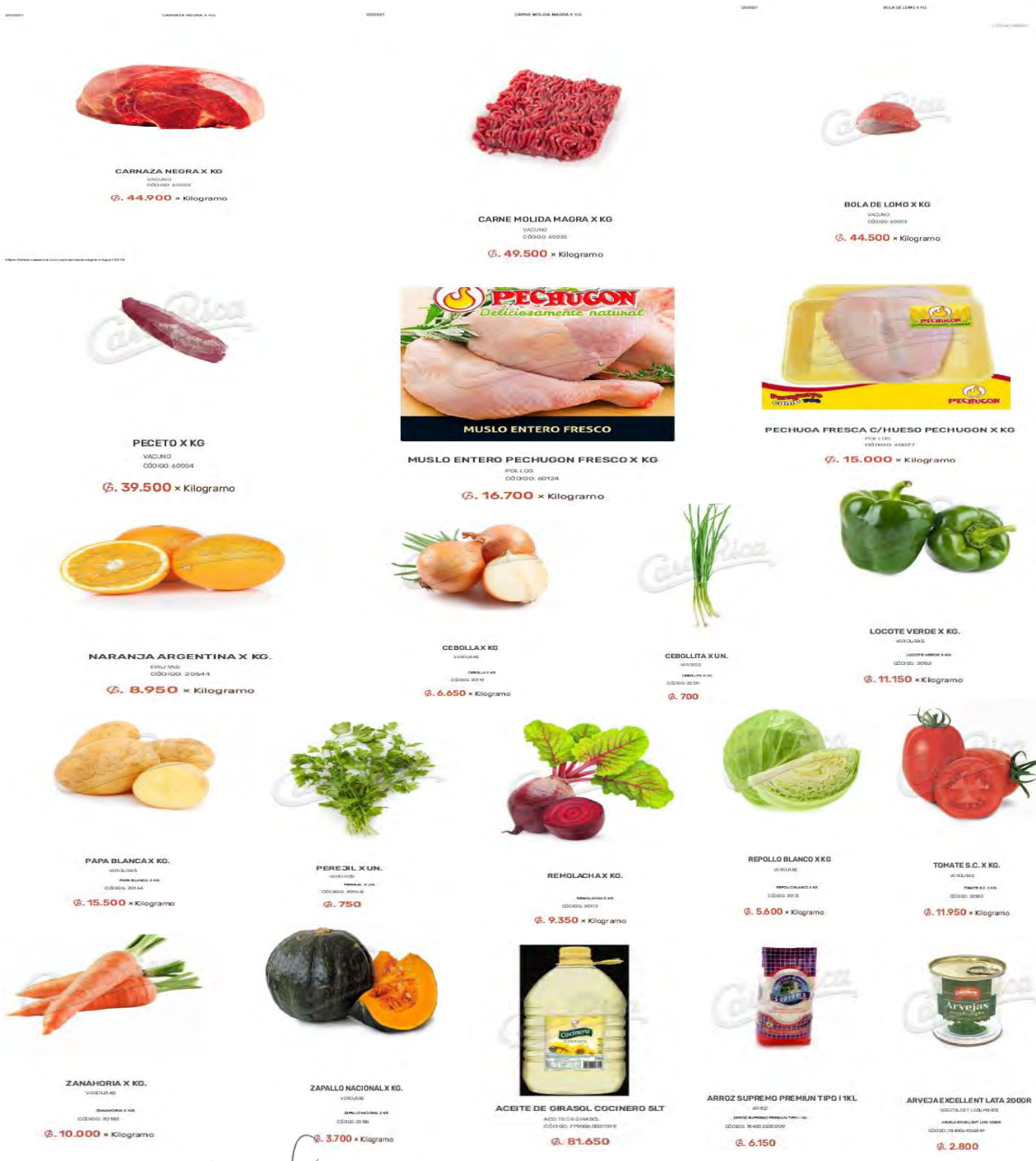

Ing. Emilio Picagua
Administrador
Hospital Materno Infantil Santísima

HOSPITAL MATERNO INFANTIL SANTISIMA TRINIDAD

SUOC N° 31

FORMULARIO N° 4 - Res. S.G. N° 89/21

https://www.casarica.com.py/

ATUN GOMES DA COSTA DESM.LIG AG/SAL 170

₲. 8.150

AZUCAR BLANCA AZPA 1KL

₲. 6.250

CHOCLO NORTE 200GR

₲. 3.500

COMINO HIERBAPAR MOLIDO 50GR

₲. 4.600

COQUITOS BLANCOS X KG

₲. 22.500 × Kilogramo

EDULCORANTE DULKRE LIQUIDO 500ML

₲. 22.800

EDULCORANTE DULKRE LIQUIDO 500ML

₲. 22.800

PURE DE TOMATE PONTEVEDRA 1030GR

₲. 9.500

GALLETA MOLIDA SABORIZADA X KG.

₲. 10.000 × Kilogramo

HARINA DE MAIZ GRANOPAR 1KL

₲. 8.000 × Kilogramo

HARINA DE TRIGO HILDEBRAND 0000 1KL

₲. 5.250

HUEVO NUTRIHUEVOS TIPO A 12UN

₲. 9.500

LECHE DESCREMADA TREBOL INSTANTANEA EN POI

₲. 31.650

LECHE ENTERA TREBOL INSTANTANEA EN POLVO

₲. 31.650

LOCRO IDEAL 800GR

₲. 10.300

MARGARINA DORIANA VEGETAL CREMOSA C/SAL GR

₲. 16.900

MAYONESA BC LA CAMPAGNOLA 500GR

₲. 11.800

MERMELADA SABORES DE AREGUA FRUTILLA 440GR

₲. 11.400

MERMELADA SABORES DE AREGUA GUAYABA 440 GR

₲. 8.300

MOSTAZA CEPERA AMARILLA 360GR

₲. 10.200

OREGANO ARCOIRIS 50GR

₲. 6.100

PIMIENTA MARAVILLA NEGRA MOLIDA 50GR

₲. 11.600

POROTO IDEAL SAN FRANCISCO 1KL

₲. 23.600

QUESO PARAGUAY CASERO

₲. 35.850 × Kilogramo

QUESO RALLADO LA SERENISIMA PURO REGGIANITO 200 G

₲. 24.000

SAL ENTREFINA PRIMICIA YODADA 1KG

₲. 4.850

SAL GRUESA CELUSAL ESTUCHE 1KL

₲. 13.450

SALSA DE SOJA PRIMICIA 450ML

₲. 4.750

TE GUARANI ANIS 25SAQ.

₲. 9.800

TE GUARANI NEGRO 50GR 25 SAQ.

₲. 7.750

TE SUPREMO MANZANILLA C/MIEL 20 SAQUIT

₲. 10.500

VINAGRE ALCAZAR BLANCO 500ML

₲. 6.200

Ing. Emilio Picagua
Administrador
Hospital Materno Infantil Santisima

YERBA MATE CAMPESINO 1KL

₲. 14.600

03/02/2021 http:// www.stock.com.py/

Inicio (http://www.stock.com.py/) / Carnes / Carne Vacuna/Otros / Carnes a Granel / BOLA DE LOMO 1 KG

CARNAZA NEGRA
Gs 36.450

BOLA DE LOMO 1 KG
Gs 38.150

PECETO 1 KG
Gs 29.950

CARNAZA MOLIDA DE PRIMERA 1 KG
Gs 28.950

MUSLO DE POLLO FRESCO KZERO EN BANDEJA
Gs 23.900

PECHUGA DE POLLO CON HUESO FRESCO PECHUGON POR KILO
Gs 18.000

NARANJA IMPORTADA X KG
Gs 8.200

STOCK supermarket

AJO DESGRANADO X KG ELECTRONET
Gs 29.950

CEBOLLA DE 1RA X KL
Gs 6.100

CEBOLLITA DE HOJA X UN Gs
1.050

LOCOTE VERDE POR KILO
Gs 10.400

PAPA NEGRA X KL Gs 5.600

PEREJIL X UN
Gs 850

REMOLACHA 1 KG Gs 7.850

REPOLLO 1 KG BLANCO Gs 3.950

ZANAHORIA 1 KG IMPORTADO
Gs 7.900

TOMATE SANTA CRUZ POR KILO
Gs 9.450

NATURA (http://www.stock.com.py/manufacturer/1337-natura.html)
ACEITE DE GIRASOL NATURA BIDON 5
Gs 88.100

ARROZ SELECTA TIPO 1 1KG BSA
Gs 5.600

ARVEJA LAR 200 GR LAR
Gs 2.900

Ing. Emilio Picagua
Administrador
Hospital Materno Infantil Santísima

HOSPITAL MATERNO INFANTIL SANTISIMA TRINIDAD

SUOC N° 31

FORMULARIO N° 4 - Res. S.G. N° 89/21

03/02/2021 http:// www.stock.com.py/

ATUN AL AGUA EN TROZO 170GR BON GUSTO LAT

Gs 10.850

AZUCAR BLANCA 1KG ALCOTEC BSA

Gs 7.200

Granos de choclo NORTE 200 gr.
Gs 3.500

Inicio [http://www.stock.com.py/] / Almacén / Aderezos/Condimentos / Especias / COMINO MOLIDO ARCO IRIS PAQUETE 50

ARCO IRIS (http://www.stock.com.py/manufacturer/110-arco-iris.aspx)
COMINO MOLIDO ARCO IRIS PAQUETE 50
Gs 6.150

COQUITO A LA MANTECA X KG
Gs 6.750

EDULCORANTE CLASICO 500ML DULZERO FCO

Gs 12.000

PULPA DE TOMATE PONTEVEDRA TAMIZADA 1.020GR TETRA

Gs 9.000

GALLETA MOLIDA PRIMICIA 80
Gs 7.900

HARINA DE MAIZ FRESCA 1RA X KG
Gs 8.450

HUEVO GRANJA SAN CARLOS ECONOMICO 12UN

Gs 9.350

HARINA SOL BLANCA 0000 X 5KG x 3
Gs 23.800

LECHE DESCREMADA EN POLVO 800 GR PURITA

Gs 29.900

LECHE ENTERA INSTANTANEA EN POLVO 800GR TREBOL BSA

Gs 35.000

LOCRO PRIMICIA BOLSA 800 GR
Gs 9.450

DELICATA MARGARINA CREMA VEGETAL 500 GR

Gs 8.800

MERMELADA "GLORIA" GUAYABA 500 GR

Gs 7.100

MERMELADA FRUTILLA DULCESAR FRASCO 500GR
Gs 9.950

MOSTAZA ORIGINAL 500GR SAVORA DOYPACK

Gs 10.100

MAYONESA LA CAMPAGNOLA BC DOYPACK 500ML
Gs 5.750

OREGANO ARCO IRIS PAQUETE 50 GR Gs 6.450

ARCO IRIS (http://www.stock.com.py/manufacturer/110-arco-iris.aspx)
PIMIENTA MOLIDA ARCO IRIS PAQUETE
Gs 6.950

Ing. Emilio Picagua
Administrador
Hospital Materno Infantil Santisima

HOSPITAL MATERNO INFANTIL SANTISIMA TRINIDAD

SUOC N° 31

FORMULARIO N° 4 - Res. S.G. N° 89/21

03/02/2021 http:// www.stock.com.py/

(http://stock.com.py/manufacturer/1828-sin-marca-9999.aspx)
QUESO PARAGUAY TREBOL 1 KG
Gs 30.700

QUESO RALLADO LA SERENISIMA 200GR BOLSA
Gs 23.500

SAL FINA MICKEY 1 KG Gs 4.550

SAL GRUESA CELUSAL CAJA 1 KG
Gs 14.300

TAPA PARA PASCUALINA ALBERDIN
Gs 7.900

SALSA DE SOJA PRIMICIA BOTELLA 450 ML
Gs 4.750

TE DE ANIS ARCO IRIS CAJA 20 X 2 GR
Gs 8.200

TE NEGRO C/CANELA 20UN HORNIMANS 40GR CJA
Gs 13.400

TE DE MANZANILLA ARCO IRIS CAJA 20 X 2 GR
Gs 9.450

YERBA INDEGA PAQUETE 1000 GR ENVAS
Gs 15.350

STOCK supermarket

VINAGRE DE VINO BLANCO LA COPA 500ML PET
Gs 5.550

Ing. Emilio Picagua
Administrador
Hospital Materno Infantil Santisima

3/2/2021 http://www.superseis.com.py

(http://www.superseis.com.py/manufacturer/1828-sin-marca-9999.aspx)
CARNAZA NEGRA 1 KG
Gs 35.950

(http://www.superseis.com.py/manufacturer/1828-sin-marca-9999.aspx)
BOLA DE LOMO 1 KG
Gs 38.450

(http://www.superseis.com.py/manufacturer/1828-sin-marca-9999.aspx)
CARNAZA MOLIDA DE PRIMERA 1 KG
Gs 35.450

(http://www.superseis.com.py/manufacturer/1828-sin-marca-9999.aspx)
MUSLO DE POLLO FRESCO KZERO POR KILLO
Gs 19.950

(http://www.superseis.com.py/manufacturer/1828-sin-marca-9999.aspx)
PECHUGA FRESCA CON HUESO PECHUGON KILO
Gs 15.000

(http://www.superseis.com.py/manufacturer/1828-sin-marca-9999.aspx)
NARANJA IMPORTADA X KG
Gs 7.550

SUPERSEIS Online

AJO DESGRANADO X KG ELECTRONET
Gs 29.950

Código de Barras:573283
PRECIOS VÁLIDOS UNICAMENTE PARA COMPRAS ONLINE

(http://www.superseis.com.py/manufacturer/1828-sin-marca-9999.aspx)
CEBOLLA DE 1RA X KL
Gs 6.350

(http://www.superseis.com.py/manufacturer/1828-sin-marca-9999.aspx)
CEBOLLITA DE HOJA X UNIDAD
Gs 1.050

(http://www.superseis.com.py/manufacturer/1828-sin-marca-9999.aspx)
LOCOTE VERDE POR KILO
Gs 8.550

(http://www.superseis.com.py/manufacturer/1828-sin-marca-9999.aspx)
TOMATE SANTA CRUZ POR KILO
Gs 9.950

(http://www.superseis.com.py/manufacturer/1828-sin-marca-9999.aspx)
PAPA NEGRA X KL
Gs 6.250

(http://www.superseis.com.py/manufacturer/1828-sin-marca-9999.aspx)
PEREJIL X UNIDAD
Gs 850

(http://www.superseis.com.py/manufacturer/1828-sin-marca-9999.aspx)
REMOLACHA 1 KG
Gs 8.850

(http://www.superseis.com.py/manufacturer/1828-sin-marca-9999.aspx)
REPOLLO 1 KG BLANCO
Gs 5.700

(http://www.superseis.com.py/manufacturer/1828-sin-marca-9999.aspx)
ZANAHORIA 1 KG IMPORTADO
Gs 8.450

Ing. Emilio Picagua
Administrador
Hospital Materno Infantil Santísima

HOSPITAL MATERNO INFANTIL SANTISIMA TRINIDAD

SUOC N° 31

FORMULARIO N° 4 - Res. S.G. N° 89/21

3/2/2021 http://www.superseis.com.py

NATURA (http://www.superseis.com.py/manufacturer/1337-natura.aspx)
ACEITE DE GIRASOL NATURA BIDON 5
Gs 88.100

DON SABOR (http://www.superseis.com.py/manufacturer/572-don-sabor.aspx)
ARROZ DON SABOR TIPO 1 PAQUETE 1 KG
Gs 5.850

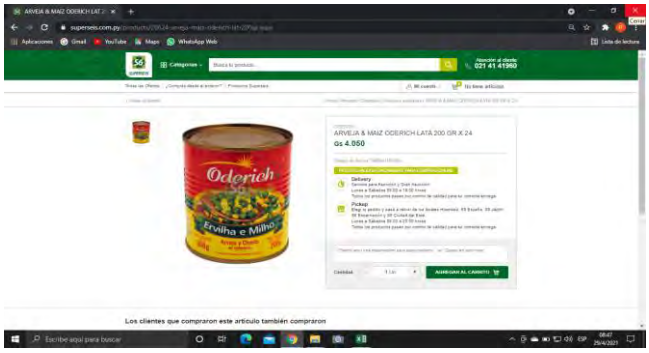

NORTE (http://www.superseis.com.py/manufacturer/1381-norte.aspx)
GRANOS DE CHOCLO NORTE 200 GR
Gs 3.500

AZUCAR BLANCA 1KG ALCOTEC BSA
Gs 5.950

ATUN AL AGUA EN TROZO 170GR BON GUSTO LAT
Gs 10.850

Inicio (https://www.superseis.com.py/) / Almacén / Aderezos/Condimentos / Especias / COMINO MICKEY BLISTER 50 GR MOLID

< Volver al listado
Inicio (http://www.superseis.com.py/) / Panadería / Panificados Envasados / Secos / SECOS A LA MANTECA

SECOS A LA MANTECA
Gs 13.500

Inicio (http://www.superseis.com.py/) / Almacén / Alimentos Secos / Azúcar/Endulzantes / EDULCORANTE CLASICO 500ML DULZERO FRASCO

EDULCORANTE CLASICO 500ML DULZERO FRASCO
Gs 15.000

MICKEY (https://www.superseis.com.py/manufacturer/1267-mickey.aspx)
COMINO MICKEY BLISTER 50 GR MOLID
Gs 5.850

IDEAL (http://www.superseis.com.py/manufacturer/892-ideal.aspx)
GALLETA MOLIDA IDEAL 800 GR
Gs 8.300

HILDEBRAND (http://www.superseis.com.py/manufacturer/875-hildebrand.aspx)
HARINA HILDEBRAND TRIGO 0000 5 KG
Gs 26.900

(http://www.superseis.com.py/manufacturer/1878-de-maiz-0999.aspx)
HARINA DE MAIZ FRESCA 1RA X KG
Gs 8.450

HUEVO GRANJA SAN CARLOS ECONOMICO 12 UNIDADES
Gs 9.350

LECHE EN POLVO DESCREMADA LACTOLANDA 800GR BSA
Gs 31.400

LECHE ENTERA INSTANTANEA EN POLVO 800GR TREBOL BSA
Gs 35.000

PRIMICIA (http://www.superseis.com.py/manufacturer/1586-primicia.aspx)
LOCRO PRIMICIA BOLSA 800 GR
Gs 9.450

MARGARINA CREMOSA X 500GR QUALY POTE
Gs 16.250

MAYONESA CLASICA 475 GR HELLMANNS DOYPACK
Gs 9.700

Inicio (https://www.superseis.com.py/) / Almacén / Alimentos Secos / Dulces/Mermeladas/Miel / TRIBU MERMELADA DE GUAYABA 500 GR

TRIBU MERMELADA DE GUAYABA 500 GR
Gs 5.950

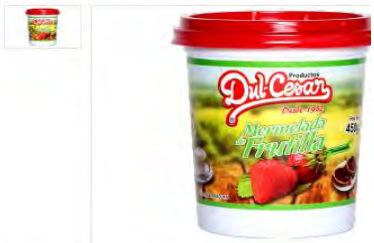

DUL-CESAR (http://www.superseis.com.py/manufacturer/597-dul-cesar.aspx)
MERMELADA FRUTILLA DULCESAR FRASCO 500 GR
Gs 9.950

Ing. Emilio Picagua
Administrador
Hospital Materno Infantil Santisima

4/02/2021 www.sancayetano.com.py

4/2/2021 FIDEO CODITO NAPOLI BOLSA X 5 KG - San Cayetano

San Cayetano

(0) Ingresar Categorias

¿Qué producto estás buscando?

Zona de envio Luque | Compra minima : Gs.150.000 | Costo del delivery: Gs.20.000

Almacén > Alimentos Secos > Fideos/Lasagnas/Pastas > **Fideo Codito Napoli Bolsa X 5 Kg**

₲23.750

Fideo Codito Napoli Bolsa X 5 Kg

SKU: 44526

– 0 +

UNIDAD(ES)

4/2/2021 FIDEO NIDO SPAGUETTI NAPOLI BOLSA X 5 KG - San Cayetano

San Cayetano

(0) Ingresar Categorias

¿Qué producto estás buscando?

Zona de envio Luque | Compra minima : Gs.150.000 | Costo del delivery: Gs.20.000

Almacén > Alimentos Secos > Fideos/Lasagnas/Pastas > **Fideo Nido Spaguetti Napoli Bolsa X 5 Kg**

₲23.750

Fideo Nido Spaguetti Napoli Bolsa X 5 Kg

SKU: 41322

– 0 +

FARDO(S)

4/2/2021 FIDEO TALLARIN GRUESO NAPOLI BOLSA X 5 KG - San Cayetano

San Cayetano

(0) Ingresar Categorias

¿Qué producto estás buscando?

Zona de envio Luque | Compra minima : Gs.150.000 | Costo del delivery: Gs.20.000

Almacén > Alimentos Secos > Fideos/Lasagnas/Pastas > **Fideo Tallarin Grueso Napoli Bolsa X 5 Kg**

₲23.750

Fideo Tallarin Grueso Napoli Bolsa X 5 Kg

SKU: 44529

– 0 +

UNIDAD(ES)

4/2/2021 FIDEO MOÑITO PASTA LINDA BOLSA X 5 KG - San Cayetano

San Cayetano

(0) Ingresar Categorias

¿Qué producto estás buscando?

Zona de envio Luque | Compra minima : Gs.150.000 | Costo del delivery: Gs.20.000

Almacén > Alimentos Secos > Fideos/Lasagnas/Pastas > **Fideo Moñito Pasta Linda Bolsa X 5 Kg**

₲24.050

Fideo Moñito Pasta Linda Bolsa X 5 Kg

SKU: 41834

– 0 +

UNIDAD(ES)

10/2/2021 TE NEGRO HORNIMANS, 20 UND. - San Cayetano

San Cayetano

(0) Ingresar Categorias

¿Qué producto estás buscando?

Zona de envio Luque | Compra minima : Gs.150.000 | Costo del delivery: Gs.20.000

Almacén > Cafe/Te/Yerba > Te > **Te Negro Hornimans. 20 Und.**

₲8.700
₲8.439 *desde 3 unidad(es)*
Te Negro Hornimans. 20 Und.

SKU: 21590

– 0 +

UNIDAD(ES)

10/2/2021 TE DE MANZANILLA SUPREMO X 20 UND X 20 GRS - San Cayetano

San Cayetano

(0) Ingresar Categorias

¿Qué producto estás buscando?

Zona de envio Luque | Compra minima : Gs.150.000 | Costo del delivery: Gs.20.000

Almacén > Cafe/Te/Yerba > Te > **Te De Manzanilla Supremo X 20 Und X 20 Grs**

₲7.500
₲7.275 *desde 2 unidad(es)*
Te De Manzanilla Supremo X 20 Und X 20 Grs

SKU: 21661

– 0 +

UNIDAD(ES)

Ing. Emilio Picagua
Administrador
Hospital Materno Infantil Santísima

www.mercadomovil.com.py

FOTO NO DISPONIBLE

Fideo Anita Spaghetti Caja de 5kg

Gs.39.500

x5 = Gs.37.525 c/u

1

PRODUCTOS RELACIONADOS

https://www.mercadomovil.com.py/product/fideo-anita-spaghetti-caja-de-5kg/ 1/3

FOTO NO DISPONIBLE

Fideo Anita Moñito Caja de 5kg

Gs.39.500

x5 = Gs.37.525 c/u

1

PRODUCTOS RELACIONADOS

x5 x5 x5 x5

https://www.mercadomovil.com.py/product/fideo-anita-monito-caja-de-5kg/ 1/3

4/2/2021 Fideo Espaguetti Largo Laminado Napoli 5kg – Mercado Móvil

mercado móvil

Leche, carne, jabón, cerveza...

INICIO / ALMACÉN / PASTAS Y GRANOS / FIDEO

Fideo Espaguetti Largo Laminado Napoli 5kg

Gs.24.200

Ing. Emilio Picagua
Administrador
Hospital Materno Infantil Santísima

2 Datos proveídos por cámaras, organizaciones, instituciones. organ¡smos del público o privado, nacional o internaciones, que puedan ser verificados en páqinas web, catálogos u otros documentos METODO 3 (Punto 3 del Anexo - DNCP 1890/20).

4- Cotizaciones - MÉTODO 2 (Punto 4 del Anexo – Resol. DNCP 1890/20)

Solicitud y respuesta de cotizaciones y/o Cotizaciones gestionadas por Audiencia Pública/DNCP, Anexar captura del reportes y cotizaciones recibidas, así también anexar copia firmada y/o originales.

4. Precios de potenciales oferentes, requeridos a través de cualquier mecanismo que permita contar con la evidencia de la solicitud y su respuesta, tales como fax, correo electrónico, nota u otro medio comprobatorio idóneo.

9/2/2021 Correo: Hospital Materno Infantil Santisima Trinidad - Outlook

Solicitar presupuesto para precio referencial para el Llamado de "ADQUISICIÓN DE PRODUCTOS ALIMENTICIOS PARA PACIENTES Y PERSONAL DE GUARDIA DEL HOSPITAL MATERNO INFANTIL "SANTÍSIMA TRINIDAD"

Hospital Materno Infantil Santisima Trinidad <hst32@hotmail.com>
Lun 1/2/2021 09:10
Para: GRANOS Y ACEITES SACIA <gyasacia@hotmail.com>

1 archivos adjuntos (73 KB)
NOTA A GyA sacia SOLICITUD DE PRESUPUESTO.docx;

SGS

Granos y Aceites SACIA

PRESUPUESTO PARA HOSPITAL MATERNO INFANTIL "SANTÍSIMA TRINIDAD"

Ítems	DESCRIPCION DEL BIEN	UNIDAD DE MEDIDA	PRESENTACION	CANTIDAD	PRECIO UNITARIO (IVA INCLUIDO)	PRECIO TOTAL (IVA INCLUIDO)
1	Carnaza de primera bola de lomo	KILOGRAMO	Bolsas de 10 Kg a 13 Kg.	900	35.000	31.500.000
2	Carnaza Negra	KILOGRAMO	Bolsas de 10 Kg a 13 Kg.	900	35.000	31.500.000
3	Carne molida de Carnaza de primera	KILOGRAMO	Bolsas de 10 Kg a 13 Kg.	720	35.000	25.200.000
4	Carne Peceto	KILOGRAMO	Bolsa x 10 Kg	900	25.000	22.500.000
5	Muslo de pollo	KILOGRAMO	bolsa x 10 kilogramo	2.304	9.000	20.736.000
6	Pechuga de pollo	KILOGRAMO	bolsa x 10 kilogramo	1.152	9.000	10.368.000
7	Naranja	KILOGRAMO	Bolsas x 10 kg	720	3.000	2.160.000
8	Ajo	KILOGRAMO	BOLSA X 1 KG	270	10.000	2.700.000
9	Cebolla	KILOGRAMO	Bolsa x 10 kg	3.024	3.500	10.584.000
10	Cebollita en Hoja	UNIDAD	mazo	594	850	504.900
11	Locote	KILOGRAMO	Bolsas x 10 Kg	414	4.500	1.863.000
12	Papa	KILOGRAMO	Bolsas x 10 kg	648	3.000	1.944.000
13	Perejil	UNIDAD	Unidad	594	450	267.300
14	Remolacha	KILOGRAMO	Bolsas x 10 kg	234	5.000	1.170.000
15	Repollo	KILOGRAMO	Unidad	216	5700	123.120
16	Tomate Perita	KILOGRAMO	Caja de 10 kg.	2.880	5.000	14.400.000
17	Zanahoria	KILOGRAMO	Bolsas x 10 Kg.	306	3.000	918.000
18	Zapallo Nacional	KILOGRAMO	Unidad	2.880	1.500	4.320.000
19	Aceite de Girasol	UNIDAD	Bidón x 5 litros	234	49.573	11.600.082
20	Arroz	KILOGRAMO	Paquete por 1 kilogramo.	648	4.000	2.592.000
21	Arveja en lata	UNIDAD	Lata x 200 gramos como mínimo	306	2.750	841.500
22	Atún	UNIDAD	Lata x 170 gramos como mínimo	720	4.200	3.024.000
23	Azúcar blanca	KILOGRAMO	Bolsas x 5 kilogramos.	108	22.500	2.430.000
24	Choclo en lata	UNIDAD	Lata x 200 gramos como mínimo	306	2.800	856.800
25	Comino molido	UNIDAD	Paquetes x 100 gramos	108	-	-
26	Edulcorante Líquido	UNIDAD	Frasco por 500 ml	90	11.000	990.000
27	Extracto de tomate	UNIDAD	Envase Tetrapack x 1000 gramos	234	6.400	1.497.600
28	Fideo Codito	UNIDAD	Paquete x 5 Kilogramos	36	17.350	624.600
29	Fideo Moñito	UNIDAD	Paquete x 5 Kilogramos	36	20.350	732.600
30	Fideo Spaghetti	UNIDAD	Paquete x 5 Kilogramos	108	17.350	1.873.800
31	Fideo Tallarín	UNIDAD	Paquete x 5 Kilogramos	108	17.350	1.873.800
32	Harina de Maíz	KILOGRAMO	Paquete x 1 Kilo.	90	5.250	472.500
33	Harina de Trigo	UNIDAD	Paquete x 5 Kilogramos	25	14.700	367.500
34	Huevo de gallina	UNIDAD	Unidad	2.700	850	2.295.000
35	Leche descremada en polvo	UNIDAD	Paquete X 800 gramos	270	22.000	5.940.000
36	Leche entera en polvo	UNIDAD	Paquete X 800 gramos	234	22.000	5.148.000
37	Margarina	UNIDAD	Envase x	126	-	-
38	Mayonesa	UNIDAD	Sachet x 475 gramos como mínimo	234	6.200	1.450.800
39	Mermelada de ciruela	UNIDAD	Unidad	288	-	-

Ing. Emilio Picagua
Administrador
Hospital Materno Infantil Santísima

Granos y Aceites S.A.C.I.A.

PRESUPUESTO PARA HOSPITAL MATERNO INFANTIL "SANTÍSIMA TRINIDAD"

Items	DESCRIPCION DEL BIEN	UNIDAD DE MEDIDA	PRESENTACION	CANTIDAD	PRECIO UNITARIO (IVA INCLUIDO)	PRECIO TOTAL (IVA INCLUIDO)
40	Mermelada de guayaba	UNIDAD	Unidad	288	6.037	1.738.656
41	Mostaza	UNIDAD	Sachet x 250 gramos como mínimo	234	8.023	1.877.382
42	Orégano	UNIDAD	Paquetes x 50 gramos	108	6.188	668.304
43	Pimienta negra	UNIDAD	Paquetes x 100 gramos	108	-	-
44	Poroto San Francisco	KILOGRAMO	Paquete x 1 kilogramo	162	13.000	2.106.000
45	Queso Paraguay	KILOGRAMO	Paquetes de 1 Kg.	234	18.500	4.329.000
46	Queso rallado	UNIDAD	Paquetes x 200 gramos	90	-	-
47	Sal fina	KILOGRAMO	Paquete x 1 kilo	288	2.000	576.000
48	Sal gruesa	KILOGRAMO	Paquete x 1 Kilo	72	2.500	180.000
49	Salsa de Soja	UNIDAD	Frasco por 450 ml. A 500 ml	234	4.142	969.228
50	Tapa para tarta	UNIDAD	UNIDAD	450	5.850	2.632.500
51	Te de Anis	PAQUETE	Paquete por 25 unidades	200	10.410	2.082.000
52	Te de manzanilla	PAQUETE	Paquete por 25 unidades	200	-	-
53	Te negro	PAQUETE	Paquete por 20 unidades	200	-	-
54	Vinagre blanco	UNIDAD	Frasco x 500 ml como mínimo	117	4.000	468.000
55	Yerba mate	KILOGRAMO	Bolsas x 5 kilogramos	360	32.500	11.700.000
56	Coquito	KILOGRAMO	Bolsas x 5 kilogramo	360	30.500	10.980.000
57	Galleta Molida	UNIDAD	Paquete x 800 GRAMOS	234	3.500	819.000
			MONTO TOTAL			-

Ing. Emilio Picagua
Administrador
Hospital Materno Infantil Santísima

3 Historial de Precios adjudicados del SICP - METODO 1 (Punto 3 del Anexo * Resol. 1890/20)

3- Historial de Precios adjudicados del SICP – MÉTODO 1 (Punto 3 del Anexo – Resol. DNCP 1890/20)

De acuerdo al histórico de adjudicaciones del SICP (Sistema de Informaciones de Contrataciones Públicas) se establece precios ofertados y adjudicados de acuerdo al siguiente detalle:

Anexar captura del reporte, así también anexar copia firmada y/o originales. Desarrollar por ítem o por ID del reporte.

4- Cotizaciones - MÉTODO 2 (Punto 4 del Anexo – Resol. DNCP 1890/20)

3. Precios adjudicados por la propia Convocante, o por otros Organismos, Entidades o Municipalidades, conforme a los datos publicados en el Sistema de Información de Contrataciones Públicas.

Contrato de la Licitación 385529 - ADQUISICIÓN DE INSUMOS ALIMENTICIOS PARA HOSPITAL DISTRITAL DE MARIANO ROQUE ALONSO

Nro. de Ítem	Código de Catálogo	Nombre	Atributos	Cantidad Adjudicada	Precio Unitario	Monto Adjudicado	Acciones
2	50112001-004	Carnaza negra	• **Unidad de Medida:** Kilogramos • **Presentación:** BOLSA • **Relación de Medida:** BOLSA • **Marca:** SAMAL • **Procedencia:** PARAGUAY • **Fabricante:** SAMAL • **Contrato Abierto:**	1.500	₲ 33.000	₲ 49.500.000	Ver Catalogo (/catalogo/nivel-5/50112001-004.html)
1	50112001-029	Bola de Lomo	• **Unidad de Medida:** Kilogramos • **Presentación:** BOLSA • **Relación de Medida:** BOLSA • **Marca:** SAMAL • **Procedencia:** PARAGUAY • **Fabricante:** SAMAL • **Contrato Abierto:**	1.500	₲ 32.500	₲ 48.750.000	Ver Catalogo (/catalogo/nivel-5/50112001-029.html)
3	50112001-008	Peceto	• **Unidad de Medida:** Kilogramos • **Presentación:** BOLSA • **Relación de Medida:** BOLSA • **Marca:** SAMAL • **Procedencia:** PARAGUAY • **Fabricante:** SAMAL • **Contrato Abierto:**	800	₲ 31.000	₲ 24.800.000	Ver Catalogo (/catalogo/nivel-5/50112001-008.html)

Ing. Emilio Picagua
Administrador
Hospital Materno Infantil Santísima

5	50111510-003	Pechuga de pollo	• **Unidad de Medida:** Kilogramos • **Presentación:** BOLSA • **Relación de Medida:** BOLSA • **Marca:** K-ZERO • **Procedencia:** NACIONAL • **Fabricante:** K-ZERO • **Contrato Abierto:**	900	₲ 9.350	₲ 8.415.000	Ver Catalogo (/catalogo/nivel-5/50111510-003.html)

Ítems Adjudicados

Nro. de Ítem	Código de Catálogo	Nombre	Atributos	Cantidad Adjudicada	Precio Unitario	Monto Adjudicado	Acciones
4	50111510-001	Muslo de pollo	• **Unidad de Medida:** Kilogramos • **Presentación:** BOLSA • **Relación de Medida:** bolsa • **Marca:** K-ZERO • **Procedencia:** NACIONAL • **Fabricante:** K-ZERO • **Contrato Abierto:**	600	₲ 9.500	₲ 5.700.000	Ver Catalogo (/catalogo/nivel-5/50111510-001.html)
70	50101634-008	Naranja	• **Unidad de Medida:** Kilogramos • **Presentación:** BOLSA • **Relación de Medida:** BOLSA • **Marca:** DENNY'S • **Procedencia:** NACIONAL • **Fabricante:** DENNY'S • **Contrato Abierto:**	200	₲ 4.800	₲ 960.000	Ver Catalogo (/catalogo/nivel-5/50101634-008.html)
58	50101538-018	Cebolla	• **Unidad de Medida:** Kilogramos • **Presentación:** BOLSA • **Relación de Medida:** BOLSA • **Marca:** DENNY'S • **Procedencia:** NACIONAL • **Fabricante:** DENNY'S • **Contrato Abierto:**	536	₲ 4.100	₲ 2.197.600	Ver Catalogo (/catalogo/nivel-5/50101538-018.html)

Ing. Emilio Picagua
Administrador
Hospital Materno Infantil Santísima

59	50101538-019	Cebollita en hoja	• **Unidad de Medida:** Unidad • **Presentación:** MAZO • **Relación de Medida:** MAZO • **Marca:** DENNY´S • **Procedencia:** NACIONAL • **Fabricante:** DENNY´S • **Contrato Abierto:**	100	₲ 2.000	₲ 200.000	Ver Catalogo (/catalogo/nivel-5/50101538-019.html)
60	50101538-009	Locote	• **Unidad de Medida:** Kilogramos • **Presentación:** BOLSA • **Relación de Medida:** BOLSA • **Marca:** DENNY´S • **Procedencia:** NACIONAL • **Fabricante:** DENNY´S • **Contrato Abierto:**	310	₲ 7.500	₲ 2.325.000	Ver Catalogo (/catalogo/nivel-5/50101538-009.html)
61	50101538-011	Papa	• **Unidad de Medida:** Kilogramos • **Presentación:** BOLSA • **Relación de Medida:** BOLSA • **Marca:** DENNY´S • **Procedencia:** NACIONAL • **Fabricante:** DENNY´S • **Contrato Abierto:**	200	₲ 4.000	₲ 800.000	Ver Catalogo (/catalogo/nivel-5/50101538-011.html)
62	50101538-010	Perejil	• **Unidad de Medida:** Unidad • **Presentación:** MAZO • **Relación de Medida:** MAZO • **Marca:** DENNY´S • **Procedencia:** NACIONAL • **Fabricante:** DENNY´S • **Contrato Abierto:**	150	₲ 2.100	₲ 315.000	Ver Catalogo (/catalogo/nivel-5/50101538-010.html)

Ing. Emilio Picagua
Administrador
Hospital Materno Infantil Santísima

63	50101538-021	Remolacha	• **Unidad de Medida:** Kilogramos • **Presentación:** BOLSA • **Relación de Medida:** BOLSA • **Marca:** DENNY´S • **Procedencia:** NACIONAL • **Fabricante:** DENNY´S • **Contrato Abierto:**	100	₲ 6.000	₲ 600.000	Ver Catalogo (/catalogo/nivel-5/50101538-021.html)
64	50101538-022	Repollo	• **Unidad de Medida:** Kilogramos • **Presentación:** CAJA • **Relación de Medida:** BOLSA • **Marca:** DENNY´S • **Procedencia:** NACIONAL • **Fabricante:** DENNY´S • **Contrato Abierto:**	100	₲ 5.500	₲ 550.000	Ver Catalogo (/catalogo/nivel-5/50101538-022.html)
65	50101538-023	Tomate Perita **En catálogo:** Tomate	• **Unidad de Medida:** Kilogramos • **Presentación:** CAJA • **Relación de Medida:** CAJA • **Marca:** DENNY´S • **Procedencia:** NACIONAL • **Fabricante:** DENNY´S • **Contrato Abierto:**	700	₲ 8.000	₲ 5.600.000	Ver Catalogo (/catalogo/nivel-5/50101538-023.html)
66	50101538-024	Zanahoria	• **Unidad de Medida:** Kilogramos • **Presentación:** BOLSA • **Relación de Medida:** BOLSA • **Marca:** DENNY´S • **Procedencia:** NACIONAL • **Fabricante:** DENNY´S • **Contrato Abierto:**	500	₲ 5.000	₲ 2.500.000	Ver Catalogo (/catalogo/nivel-5/50101538-024.html)

Ing. Emilio Picagua
Administrador
Hospital Materno Infantil Santísima

67	50101538-025	Zapallo	• **Unidad de Medida:** Kilogramos • **Presentación:** BOLSA • **Relación de Medida:** BOLSA • **Marca:** DENNY´S • **Procedencia:** NACIONAL • **Fabricante:** DENNY'S • **Contrato Abierto:**	2.300	₲ 2.900	₲ 6.670.000	Ver Catalogo (/catalogo/nivel-5/50101538-025.html)

Contrato de la Licitación 385529 - ADQUISICIÓN DE INSUMOS ALIMENTICIOS PARA HOSPITAL DISTRITAL DE MARIANO ROQUE ALONSO

9	50221101-001	Arroz	• **Unidad de Medida:** Kilogramos • **Presentación:** BOLSA • **Relación de Medida:** BOLSA • **Marca:** DIGRAN • **Procedencia:** PARAGUAY • **Fabricante:** DIGRAN • **Contrato Abierto:**	801	₲ 4.900	₲ 3.924.900	Ver Catalogo (/catalogo/nivel-5/50221101-001.html)

44	50221001-003	Arveja en lata	• **Unidad de Medida:** Unidad • **Presentación:** LATA • **Relación de Medida:** LATA • **Marca:** PRIMICIA • **Procedencia:** BRASIL • **Fabricante:** PRIMICIA • **Contrato Abierto:**	200	₲ 2.903	₲ 580.600	Ver Catalogo (/catalogo/nivel-5/50221001-003.html)

Ing. Emilio Picagua
Administrador
Hospital Materno Infantil Santísima

Nro. de Ítem	Código de Catálogo	Nombre	Atributos	Cantidad Adjudicada	Precio Unitario	Monto Adjudicado	Acciones
10	50161509-002	Azucar blanca	• **Unidad de Medida:** Kilogramos • **Presentación:** BOLSA • **Relación de Medida:** BOLSA • **Marca:** ALCOTEC • **Procedencia:** PARAGUAY • **Fabricante:** ALCOTEC • **Contrato Abierto:**	600	₲ 4.600	₲ 2.760.000	Ver Catalogo (/catalogo/nivel-5/50161509-002.html)
45	50221001-004	Choclo en lata	• **Unidad de Medida:** Unidad • **Presentación:** LATA • **Relación de Medida:** LATA • **Marca:** PRIMICIA • **Procedencia:** BRASIL • **Fabricante:** PRIMICIA • **Contrato Abierto:**	200	₲ 3.278	₲ 655.600	Ver Catalogo (/catalogo/nivel-5/50221001-004.html)
23	50181903-003	Coquito	• **Unidad de Medida:** Kilogramos • **Presentación:** BOLSA • **Relación de Medida:** BOLSA • **Marca:** LA CRIOLLA • **Procedencia:** NACIONAL • **Fabricante:** LA CRIOLLA • **Contrato Abierto:**	800	₲ 7.840	₲ 6.272.000	Ver Catalogo (/catalogo/nivel-5/50181903-003.html)

Nro. de Ítem	Código de Catálogo	Nombre	Atributos	Cantidad Adjudicada	Precio Unitario	Monto Adjudicado	Acciones
19	50221102-003	Harina de Maíz Precocida **En catálogo:** Harina de maiz	• **Unidad de Medida:** Kilogramos • **Presentación:** PAQUETE • **Relación de Medida:** PAQUETE • **Marca:** GT-GERTAM • **Procedencia:** NACIONAL • **Fabricante:** GT-GERTAM • **Contrato Abierto:**	100	₲ 9.000	₲ 900.000	Ver Catalogo (/catalogo/nivel-5/50221102-003.html)

Ing. Emilio Picagua
Administrador
Hospital Materno Infantil Santisima

26	50131606-002	Huevo de gallina	• **Unidad de Medida:** Unidad • **Presentación:** PAQUETE • **Relación de Medida:** PAQUETE • **Marca:** SAN CARLOS • **Procedencia:** NACIONAL • **Fabricante:** SAN CARLOS • **Contrato Abierto:**	7.000	₲ 504	₲ 3.528.000	Ver Catalogo (/catalogo/nivel-5/50131606-002.html)

Nro. de Ítem	Código de Catálogo	Nombre	Atributos	Cantidad Adjudicada	Precio Unitario	Monto Adjudicado	Acciones
6	50131702-003	Leche de entera en polvo	• **Unidad de Medida:** Unidad • **Presentación:** PAQUETE • **Relación de Medida:** ENVASE • **Marca:** BLANCOR • **Procedencia:** PARAGUAY • **Fabricante:** NA • **Contrato Abierto:**	400	₲ 27.500	₲ 11.000.000	Ver Catalogo (/catalogo/nivel-5/50131702-003.html)
7	50131702-010	Leche descremada en polvo	• **Unidad de Medida:** Unidad • **Presentación:** PAQUETE • **Relación de Medida:** ENVASE • **Marca:** BLANCOR • **Procedencia:** PARAGUAY • **Fabricante:** NA • **Contrato Abierto:**	400	₲ 27.500	₲ 11.000.000	Ver Catalogo (/catalogo/nivel-5/50131702-010.html)

Nro. de Ítem	Código de Catálogo	Nombre	Atributos	Cantidad Adjudicada	Precio Unitario	Monto Adjudicado	Acciones
15	50221101-004	Locro	• **Unidad de Medida:** Kilogramos • **Presentación:** PAQUETE • **Relación de Medida:** PAQUETE • **Marca:** DELICE • **Procedencia:** NACIONAL • **Fabricante:** DELICE • **Contrato Abierto:**	42	₲ 5.500	₲ 231.000	Ver Catalogo (/catalogo/nivel-5/50221101-004.html)

Ing. Emilio Picagua
Administrador
Hospital Materno Infantil Santísima

50	50171832-001	Mayonesa	• **Unidad de Medida:** Unidad • **Presentación:** SACHET • **Relación de Medida:** SACHET • **Marca:** MENOYO • **Procedencia:** ARGENTINA • **Fabricante:** MENOYO • **Contrato Abierto:**	250	₲ 9.800	₲ 2.450.000	Ver Catalogo (/catalogo/nivel-5/50171832-001.html)
51	50171830-002	Mostaza	• **Unidad de Medida:** Unidad • **Presentación:** SACHET • **Relación de Medida:** SACHET • **Marca:** MENOYO • **Procedencia:** ARGENTINA • **Fabricante:** MENOYO • **Contrato Abierto:**	200	₲ 6.750	₲ 1.350.000	Ver Catalogo (/catalogo/nivel-5/50171830-002.html)

1/2/2021 Contrato de la Licitación 385529 - ADQUISICIÓN DE INSUMOS ALIMENTICIOS PARA HOSPITAL DISTRITAL DE MARIANO ROQUE A..

Nro. de Ítem	Código de Catálogo	Nombre	Atributos	Cantidad Adjudicada	Precio Unitario	Monto Adjudicado	Acciones
36	50171550-009	Oregano	• **Unidad de Medida:** Unidad • **Presentación:** PAQUETE • **Relación de Medida:** PAQUETE • **Marca:** ARCO IRIS • **Procedencia:** NACIONAL • **Fabricante:** ARCO IRIS • **Contrato Abierto:**	200	₲ 6.750	₲ 1.350.000	Ver Catalogo (/catalogo/nivel-5/50171550-009.html)

1/2/2021 Contrato de la Licitación 385529 - ADQUISICIÓN DE INSUMOS ALIMENTICIOS PARA HOSPITAL DISTRITAL DE MARIANO ROQUE A

Nro. de Ítem	Código de Catálogo	Nombre	Atributos	Cantidad Adjudicada	Precio Unitario	Monto Adjudicado	Acciones
37	50171550-010	Pimienta	• **Unidad de Medida:** Unidad • **Presentación:** PAQUETE • **Relación de Medida:** PAQUETE • **Marca:** PRIMICIA • **Procedencia:** NACIONAL • **Fabricante:** PRIMICIA • **Contrato Abierto:**	100	₲ 6.250	₲ 625.000	Ver Catalogo (/catalogo/nivel-5/50171550-010.html)

Ing. Emilio Picagua
Administrador
Hospital Materno Infantil Santísima

16	50221101-011	Poroto San Francisco	• **Unidad de Medida:** Kilogramos • **Presentación:** BOLSA • **Relación de Medida:** BOLSA • **Marca:** DELICE • **Procedencia:** NACIONAL • **Fabricante:** DELICE • **Contrato Abierto:**	17	₲ 11.875	₲ 201.875	Ver Catalogo (/catalogo/nivel-5/50221101-011.html)

Nro. de Ítem	Código de Catálogo	Nombre	Atributos	Cantidad Adjudicada	Precio Unitario	Monto Adjudicado	Acciones
32	50131801-001	Queso tipo Paraguay	• **Unidad de Medida:** Kilogramos • **Presentación:** BOLSA • **Relación de Medida:** BOLSA • **Marca:** BEIKE • **Procedencia:** NACIONAL • **Fabricante:** LACTEOS BEIKE • **Contrato Abierto:**	395	₲ 23.520	₲ 9.290.400	Ver Catalogo (/catalogo/nivel-5/50131801-001.html)

https://www.contrataciones.gov.py/licitaciones/adjudicacion/contrato/385529-distrimex-s-a-13.html#itemsLote

29	50192901-006	Disco para pastelón **En catálogo:** Disco para pastelon	• **Unidad de Medida:** Unidad • **Presentación:** PAQUETE • **Relación de Medida:** PAQUETE • **Marca:** LA CRIOLLA • **Procedencia:** NACIONAL • **Fabricante:** LA CRIOLLA • **Contrato Abierto:**	601	₲ 4.368	₲ 2.625.168	Ver Catalogo (/catalogo/nivel-5/50192901-006.html)

31	50131802-001	Queso rallado	• **Unidad de Medida:** Unidad • **Presentación:** PAQUETE • **Relación de Medida:** PAQUETE • **Marca:** SANCOR • **Procedencia:** ARGENTINA • **Fabricante:** SANCOR • **Contrato Abierto:**	250	₲ 28.300	₲ 7.075.000	Ver Catalogo (/catalogo/nivel-5/50131802-001.html)

Ing. Emilio Picagua
Administrador
Hospital Materno Infantil Santísima

55	50171707-001	Vinagre Blanco	• **Unidad de Medida:** Unidad • **Presentación:** FRASCO • **Relación de Medida:** FRASCO • **Marca:** ABADIA • **Procedencia:** NACIONAL • **Fabricante:** ABADIA • **Contrato Abierto:**	201	₲ 3.990	₲ 801.990	Ver Catalogo (/catalogo/nivel-5/50171707-001.html)

40	50201711-001	Te de anis	• **Unidad de Medida:** Unidad • **Presentación:** PAQUETE • **Relación de Medida:** PAQUETE • **Marca:** ARCO IRIS • **Procedencia:** NACIONAL • **Fabricante:** ARCO IRIS • **Contrato Abierto:**	200	₲ 9.500	₲ 1.900.000	Ver Catalogo (/catalogo/nivel-5/50201711-001.html)

Contrato de la Licitación 386298 - ADQUISICION DE ALIMENTOS PARA PERSONAS - AD REFERENDUM 2021_MINISTERIO DE DEFENSA_COMANDO DE LA ARMADA

Nro. de Ítem	Código de Catálogo	Nombre	Atributos	Cantidad Adjudicada	Precio Unitario	Monto Adjudicado	Acciones
8	50112001-004	Carnaza negra	• **Unidad de Medida:** Kilogramos • **Presentación:** UNIDAD • **Relación de Medida:** UNIDAD • **Marca:** TAPE PYTA • **Procedencia:** PARAGUAY • **Fabricante:** NO APLICA • **Contrato Abierto:**	1.100	₲ 33.500	₲ 36.850.000	Ver Catalogo (/catalogo/nivel-5/50112001-004.html)

14	50111510-001	Muslo de pollo	• **Unidad de Medida:** Kilogramos • **Presentación:** BOLSA • **Relación de Medida:** BOLSA • **Marca:** PECHUGON • **Procedencia:** NACIONAL • **Fabricante:** NO APLICA • **Contrato Abierto:**	1.762	₲ 8.800	₲ 15.505.600	Ver Catalogo (/catalogo/nivel-5/50111510-001.html)

Ing. Emilio Picagua
Administrador
Hospital Materno Infantil Santisima

15	50111510-003	Pechuga de pollo	• **Unidad de Medida:** Kilogramos • **Presentación:** BOLSA • **Relación de Medida:** BOLSA • **Marca:** PECHUGON • **Procedencia:** NACIONAL • **Fabricante:** NO APLICA • **Contrato Abierto:**	1.238	₲ 8.800	₲ 10.894.400	Ver Catalogo (/catalogo/nivel-5/50111510-003.html)

24	50101538-018	Cebolla	• **Unidad de Medida:** Kilogramos • **Presentación:** BOLSA • **Relación de Medida:** BOLSA • **Marca:** DIST. LOS HERMANOS • **Procedencia:** NACIONAL • **Fabricante:** NO APLICA • **Contrato Abierto:**	20.896	₲ 2.850	₲ 59.553.600	Ver Catalogo (/catalogo/nivel-5/50101538-018.html)

33	50101538-019	Cebollita en hoja	• **Unidad de Medida:** Unidad • **Presentación:** MAZO • **Relación de Medida:** MAZO • **Marca:** AGROVIL • **Procedencia:** NACIONAL • **Fabricante:** NO APLICA • **Contrato Abierto:**	20.770	₲ 600	₲ 12.462.000	Ver Catalogo (/catalogo/nivel-5/50101538-019.h

29	50101538-011	Papa	• **Unidad de Medida:** Kilogramos • **Presentación:** BOLSA • **Relación de Medida:** BOLSA • **Marca:** DIST. LOS HERMANOS • **Procedencia:** NACIONAL • **Fabricante:** NO APLICA • **Contrato Abierto:**	19.406	₲ 3.090	₲ 59.964.540	Ver Catalogo (/catalogo/nivel-5/50101538-011.html)

Ing. Emilio Picagua
Administrador
Hospital Materno Infantil Santísima

25	50101538-023	Tomate	• **Unidad de Medida:** Kilogramos • **Presentación:** CAJA • **Relación de Medida:** CAJA • **Marca:** DIST. LOS HERMANOS • **Procedencia:** NACIONAL • **Fabricante:** NO APLICA • **Contrato Abierto:**	22.387	₲ 4.350	₲ 97.383.450	Ver Catalogo (/catalogo/nivel-5/50101538-023.html)
63	50171832-001	Mayonesa de 500 gr. **En catálogo:** Mayonesa	• **Unidad de Medida:** Unidad • **Presentación:** UNIDAD • **Relación de Medida:** UNIDAD • **Marca:** NATURA • **Procedencia:** BRASILERA • **Fabricante:** NO APLICA • **Contrato Abierto:**	354	₲ 9.800	₲ 3.469.200	Ver Catalogo (/catalogo/nivel-5/50171832-001.html)
107	50131801-001	Queso tipo Paraguay en paquete de 1 kg **En catálogo:** Queso tipo Paraguay	• **Unidad de Medida:** Kilogramos • **Presentación:** PAQUETE • **Relación de Medida:** PAQUETE • **Marca:** TREBOL • **Procedencia:** PARAGUAY • **Fabricante:** NO APLICA • **Contrato Abierto:**	446	₲ 28.000	₲ 12.488.000	Ver Catalogo (/catalogo/nivel-5/50131801-001.html)

Ing. Emilio Picagua
Administrador
Hospital Materno Infantil Santísima

TETÃ REKUÁI
GOBIERNO NACIONAL

Paraguai Tekhyguara mba'e

MINISTERIO DE SALUD PÚBLICA Y BIENESTAR SOCIAL

HOSPITAL MATERNO INFANTIL SANTISIMA TRINIDAD

Contrato N° 001 / 2.020

Entre el ***MINISTERIO DE SALUD PÚBLICA Y BIENESTAR SOCIAL***, domiciliado en la calle Silvio Pettirossi el Brasil de la ciudad de Asunción, República del Paraguay, representado para este acto por el Sr. Nick Denys Eladio Ocampos Mendoza, con cedula de identidad N° 978.381 en su carácter de Director y el Ing. Héctor Ramón Emilio Picagua Allende, con cedula de identidad N° 2.111.390 en su carácter de Administrador, dependientes del Hospital Materno Infantil Santisima Trinidad, denominado en adelante la CONTRATANTE; y por la otra la firma **JUST IN TIME SOCIEDAD ANONIMA con RUC N° 80059559-9** representada por el Sr. Manuel de Jesús Paredes Chaparro, con cedula de identidad N° 1.135.033, domiciliado en las calles Avenida Defensores del Chaco N° 597 esquina Amapola , de la Ciudad de Villa Elisa , República del Paraguay, denominada en adelante el PROVEEDOR, denominadas en conjunto "LAS PARTES" e, individualmente, "PARTE", acuerdan celebrar el presente contrato de **"Provisión de Productos Alimenticios para el Hospital Materno Infantil Santisima Trinidad**, el cual estará sujeto a las siguientes cláusulas y condiciones.

1. OBJETO.
Sufragar gastos para el funcionamiento **Provisión de Productos Alimenticios para el Hospital Materno Infantil Santisima Trinidad**

2. DOCUMENTOS INTEGRANTES DEL CONTRATO.
Los documentos contractuales que forman parte integral del Contrato son los siguientes:

(a) Contrato.
(b) La Nota fundada de la Solicitud de bienes y/o servicios emanada de la dependencia solicitante y la autorización correspondiente.
(c) La oferta del Proveedor.

Los documentos que forman parte del Contrato deberán considerarse mutuamente explicativos, en caso de contradicción o diferencia entre los documentos que forman parte integral del Contrato, la prioridad de los mismos será en el orden enunciado anteriormente.

3. IDENTIFICACIÓN DEL CRÉDITO PRESUPUESTARIO PARA CUBRIR EL COMPROMISO DERIVADO DEL CONTRATO.
La erogación será financiada con cargo al Ministerio de Salud Pública y Bienestar Social, con el Objeto de Gasto 834 Otras Transferencias al sector público y organismos regionales.

Según lo establecido en la Resolución S.G. N° 32 "POR LA CUAL SE ESTABLECEN LOS PROCEDIMIENTOS ADMINISTRATIVOS Y DE RENDICION DE CUENTAS DE LAS TRANSFERENCIAS PARA HOSPITAL Y REGIONES SANITARIAS A TRAVÉS DEL OBJETO DEL GASTO 834 – OTRAS TRANSFERENCIAS AL SECTOR PÚBLICO Y ORGANISMOS REGIONALES" de fecha 5Febrero/2020.

4. PRECIO UNITARIO Y EL IMPORTE TOTAL A PAGAR POR LOS BIENES.
El monto total del presente contrato asciende a la suma de **Gs. 31.558.282.-** (Guaraníes **TREINTA Y UN MILLONES QUINIENTOS NOVENTA Y OCHO MIL DOSCIENTOS NOVENTA Y DOS**), IVA incluido.

ITEM	DESCRIPCION	PRESENTACION	UNIDAD DE MEDIDA	P.U	nov-20		dic-20		Cantidad total x 2 meses	Monto total x 2 meses
					Cant.	Monto	Cant.	Monto		
1	Carne picada magra	Caja	Kgs	40.500	65	2.627.500	65	2.627.500	130	5.655.000
2	Carne molida	Caja	Kgs.	30.000	40	1.200.000	40	1.200.000	80	2.400.000
3	Carne picada	Caja	Kgs	36.690	27	968.160	27	968.160	54	1.937.520
4	Muslo de pollo	Bolsa	Kgs.	13.948	64	857.472	64	857.472	128	1.714.944
5	Pechuga de pollo	Bolsa	Kgs	13.398	64	857.472	64	857.472	128	1.714.944
6	Ají	Bolsa de 25 unid	Kgs	20.040	4	80.160	4	80.160	8	160.320
7	Cebolla	Bolsa/Caja	Kgs	5.742	120	689.040	120	689.040	240	1.378.080
8	Locro	Bolsa/Caja	Kgs	15.640	40	625.600	40	625.600	80	1.252.800
9	Papa Negra	Bolsa/Caja	Kgs	4.350	64	278.400	64	278.400	128	556.800
10	Remolacha	Bolsa/Caja	Kgs	8.190	13	106.170	12	98.280	25	204.450
11	Repollo	Bolsa/Caja	Kgs	6.960	12	83.520	12	83.520	24	167.040
12	Tomate	Bolsa/Caja	Kgs.	9.670	90	870.720	86	832.120	176	1.702.840
13	Zanahoria	Bolsa/Caja	Kgs.	8.700	48	417.600	48	417.600	96	835.200
14	Zapallo	Bolsa/Caja	Kgs	2.784	96	267.264	96	267.264	192	534.528
15	Aceite vegetal	Botón 5 Lts.	Litro	66.380	6	398.280	6	398.280	12	796.560
16	Arroz	Caja x 25 kilos	Caja	11.256	2	22.512	2	22.512	4	45.024
17	Arroz Glaseado	Paquete 1 Kgs	Kgs	5.568	24	133.632	24	133.632	48	267.264
18	Azúcar	Paquete 5 Kgs	Kgs	7.032	80	562.560	80	562.560	160	1.125.120

Manuel Paredes Ch.
C.I. 1.135.033
Representante Legal
JUST IN TIME S.A.
RUC: 80059559-9

Dr. Nick Ocampos
Director General HSTM

Héctor Emilio Picagua
Administrador
Hospital Mat. Inf. Stma. Trinidad

Ing. Emilio Picagua
Administrador
Hospital Materno Infantil Santisima

PRECIOS ADJUDICADOS POR LA PROPIA CONVOCANTE , HOSPITAL MATERNO INFANTIL SANTISIMA TRINIDAD _Adquisicion de Alimentos por el Procedimiento reglamentado por Resolucion S.G. N° 32/20

TETÃ REKUÁI
GOBIERNO NACIONAL

Paraguai Ñehyguara ñañe'ẽ

MINISTERIO DE SALUD PÚBLICA Y BIENESTAR SOCIAL
HOSPITAL MATERNO INFANTIL SANTISIMA TRINIDAD
Contrato N° 001 / 2.020

19	Coquito	Paquete 5 Kgs.	Kgs.	1.382	12	16.704	12	16.704	24	33.408
20	Edulcorante	Envase de 500 cc	ud	30.580	8	132.480	8	132.480	16	264.960
21	Fideo Spaguetti	Paquete 5 Kgs.	Kgs.	6.528	16	104.416	16	104.416	32	208.832
22	Fideo Italiano	Paquete 5 Kgs.	Kgs.	6.539	16	104.624	16	104.624	32	209.248
23	Galleta Multy	Paquete 1 Kg.	Kgs.	9.570	16	153.120	16	153.120	32	306.240
24	Harina de trigo	Paquete 1 Kg	Kgs.	6.704	50	335.120	50	335.120	100	670.240
25	Huevo de gallina	Planchá x 30 ud	ud	900	319	287.100	319	287.100	638	574.200
26	Leche entera en polvo	Paquete 800 g.	ud	30.000	40	1.120.000	40	1.120.000	80	2.240.000
27	Mayonesa	Paquete 500 mg.	kg	15.486	8	123.888	8	123.888	16	247.776
28	Mostaza	Paquete 500 mg.	kg	23.316	8	186.528	8	186.528	16	373.056
29	Perejil	Paquete 1 Kg.	Kgs.	14.750	4	59.000	4	59.000	8	118.000
30	Queso Paraguay	Paquete 1 Kg.	Kgs.	47.800	15	705.000	15	705.000	32	1.591.200
31	Sal Fina	Paquete 1 Kg	Kgs.	2.764	16	44.544	16	44.544	32	89.088
32	Salsa de Soja	Frasco 500 cc	Litro	6.383	20	127.660	20	127.660	40	255.320
33	Tapa para Tarta	Paquete	Unidad	10.180	30	305.400	30	305.400	60	610.800
34	Yerba mate	Bolsa x 5 kg	kg	9.400	5	47.000	5	47.000	10	94.000
		TOTAL				15.999.146		15.999.146		31.998.292

El Proveedor se compromete a proveer los Bienes y/o Servicios a la Contratante y a subsanar los defectos de éstos de conformidad a las disposiciones del Contrato.

El Proveedor se compromete a proveer los Bienes y/o Servicios a la Contratante y a subsanar los defectos de éstos de conformidad a las disposiciones del Contrato.

La Contratante se compromete a pagar al Proveedor como contraprestación del suministro de los bienes y servicios y la subsanación de sus defectos, el Precio del Contrato o las sumas que resulten pagaderas según lo establecido en el presente contrato.

5. FORMAS Y CONDICIONES DE PAGOS

- El pago se realizara en moneda nacional.
- Pago por bienes recepcionados por la dependencia beneficiada correspondiente a cada mes, previa conformidad del mismo; para lo cual el PROVEEDOR deberá remitir:
  - o Nota dirigida a la Dirección Administrativa del Ministerio de Salud Publica y Bienestar Social solicitando el Pago por cronograma ejecutado.
  - o Adjuntar Factura a Crédito.
  - o Orden de Compra emitida.
  - o Adjuntar Acta de Recepción de Bienes y/o Servicios, emitida por la dependencia beneficiada, Nota de Remisión Original, con firma y sello de los Servicios Beneficiados (Los servicios deberán contar con una copia del mismo documento).
  - o Copia del Contrato.
  - o Certificado de Cumplimiento Tributario, vigente.

Manuel Paredes Ch.
C.I. 1.135.033
Representante L.
JUST IN TIME S.A.
RUC: 80059559-9

6. VIGENCIA DEL CONTRATO

El plazo de vigencia de este Contrato es desde la firma del presente hasta 60 días posteriores, en su defecto hasta el cumplimiento total de sus obligaciones en el caso de retrasos manifestados por el proveedor a la contratante.

7. PLAZO, LUGAR Y CONDICIONES DE LA PROVISIÓN DE BIENES.

Los bienes y/o servicios deben ser entregados dentro de los plazos establecidos en el presente contrato, y de la siguiente forma:

- Plazo de entrega de Bienes: según Ordenes de Compra emitidas, las entregas deberán realizarse dentro de los 05 (cinco) días hábiles a partir de la recepción de la Orden de Compra por parte del Proveedor de lunes a viernes en el horario de 07:00 a 12:00 horas, en la dependencia y en las cantidades establecidas conforme al cronograma.

Lugar de entrega de bienes: **Hospital Materno Infantil Santisima Trinidad, Avenida Santisima Trinidad c/ Itapuá.**

- Lugar de entrega del Actas de Recepción y Nota de Remisiones, Dependencia beneficiada deberá emitir el Acta de Recepción de Bienes y/o Servicios, por la entrega de los productos adjudicados; los cuales deberán estar firmados

Dr. Nick Ocampos
Director General - HST

Ing. Héctor Emilio Picagua
Administrador
Hosp. Mat. Inf. Stma. Trinidad

Ing. Emilio Picagua
Administrador
Hospital Materno Infantil Santísima

PRECIOS ADJUDICADOS POR LA PROPIA CONVOCANTE , HOSPITAL MATERNO INFANTIL SANTISIMA TRINIDAD _Adquisicion de Alimentos por el Procedimiento reglamentado por Resolucion S.G. N° 32/20

TETÃ REKUÁI
GOBIERNO NACIONAL
Paraguái tekyguara mbaé

MINISTERIO DE SALUD PÚBLICA Y BIENESTAR SOCIAL
HOSPITAL MATERNO INFANTIL SANTISIMA TRINIDAD
Contrato N° 001 / 2.020

por los responsables de cada servicio, según cronograma de entregas

ITEM	ALIMENTOS	PRESENTACION	UNIDAD DE MEDIDA	1° Entrega Nov/2020	2° Entrega Dic/2020	Total
1	Carne carnaza negra	Caja	Kgs.	65	65	130
2	Carne molida	Caja	Kgs.	40	40	80
3	Carne pecho	Caja	Kgs.	27	27	54
4	Muslo de pollo	Bolsa	Kgs.	64	64	128
5	Pechuga de pollo	Bolsa	Kgs.	64	64	128
6	Ajo	Ristras de 28 Unid.	Kgs	4	4	8
7	Cebolla	Bolsa/Caja	Kgs.	120	120	240
8	Locote	Bolsa/Caja	Kgs.	40	40	80
9	Papa Negra	Bolsa/Caja	Kgs.	64	64	128
10	Remolacha	Bolsa/Caja	Kgs.	13	13	26
11	Repollo	Bolsa/Caja	Kgs.	12	12	24
12	Tomate	Bolsa/Caja	Kgs.	96	96	192
13	Zanahoria	Bolsa/Caja	Kgs.	48	48	96
14	Zapallo	Bolsa/Caja	Kgs.	96	96	192
15	Aceite Vegetal	Bidón 5 Lts.	Litro	6	6	12
16	Arña	Cajas x25 sacquitos	Caja	2	2	3
17	Arroz Glaseado	Paquete 1Kgs.	Kgs.	24	24	48
18	Azúcar	Paquete 5 Kgs.	Kgs.	80	80	160
19	Coquito	Paquete 5 Kgs.	Kgs.	12	12	24
20	Edulcorante	Envase de 500 cc	ud	8	8	16
21	Fideo Spaguetti	Paquete 5 Kgs.	Kgs.	16	16	32
22	Fideo Mañón	Paquete 5 Kgs.	Kgs.	16	16	32
23	Galeta Molida	Paquete 1Kg.	Kgs.	16	16	32
24	Harina de Trigo	Paquete 5 Kg.	Kgs.	80	80	160
25	Huevo de gallina	Plancha x30 ud	ud	318	318	636
26	Leche entera en polvo	Paquete 800 g.	ud	48	48	96
27	Mayonesa	Paquete 500 mg.	Kgs.	8	8	16
28	Mortaza	Paquete 500 mg.	Kgs.	8	8	16
29	Porotó	Paquete 1Kg.	Kgs.	4	4	8
30	Queso Paraguay	Paquete 1Kg.	Kgs.	16	16	32
31	Sal Fina	Paquete 1Kg.	Kgs.	16	16	32
32	Salsa de Soja	Frasco 500 cc	Lts	20	20	40
33	Tapa para Tarta	Paquete	ud	35	35	70
34	Yerba mate	Bolsa x 5 kg.	kg.	5	5	10

Manuel Paredes Ch.
C.I. 1.135.033
Representante Legal
JUST IN TIME S.A.
RUC: 80059559-9

8. ADMINISTRACIÓN DEL CONTRATO.
La administración del contrato quedará a cargo del **Hospital Materno Infantil Santisima Trinidad.**

9. MULTAS
Se aplicara una Multa de acuerdo a la tasa de interés promedio ponderado publicada por el Banco Central de Paraguay, por cada Día de atraso en la provisión del Bien y/ Servicio, la tasa aplicable es la nominal del mes en que se incurre en el incumplimiento.

Dr. Nick Ocampos
Director General

10. RESOLUCIÓN DE CONTROVERSIAS.
Cualquier diferencia que surja durante la ejecución de los Contratos se dirimirá conforme las reglas establecidas en la legislación aplicable.

En testimonio de conformidad se suscriben 02 (dos) ejemplares de un mismo tenor y a un solo efecto en la Ciudad de Asunción, República del Paraguay al día 12 del mes Noviembre del año 2.020.

Ing. Emilio Picagua
Administrador
Hospital Mat. Inf. Sta. Trinidad

Observacion: Los precios puestos en los llamados son referenciales, es decir sierven al solo efecto de determinar un presupuesto (una presunción de lo que podría costar el bien), sin embargo, son los competidores (oferentes) quienes finalmente determinan el precio en función a sus propios costos, mercado, cometitividad y argen de utilidades no así la convocante. Tambien es necesario mencionar que los precios de mercado son dinámicos, por lo tanto, pueden variar constantemente en función a las condiciones económicas no solo del pais sino también de la región.

Ing. Emilio Picagua
Administrador
Hospital Materno Infantil Santisima