be akaruvicha

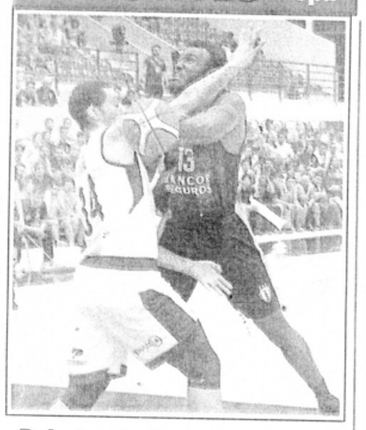

¡Debut ganador con sustazo!

En un final para el infarto, Olimpia superó a Libertad 86 a 84, sufriendo a más no poder, sin necesidad de hacerlo, pero festejando al cierre del juego. El primer cuarto terminó a favor de Olimpia 25 a 15; tras un inicio con dudas, los de Juan Pablo Feliú fueron creciendo para llegar a sacar diez puntos al equipo santafesino.

Los Kings cerraron la segunda mitad con una ventaja de 13 puntos, y con el marcador de 49 a 36. El tercer cuarto fue favorable a los argentinos quienes remontaron al tope pero la ventaja siguió siendo para los paraguayos 65 a 64. Y esa paridad se observó hasta el final del cuarto cuarto, con ventaja final de un doble para Kings.

En el primer partido del cuadrangular se enfrentaron Franca de Brasil y Quimsa de Argentina, y fue victoria para los rapai 93-76 y con este resultado colideran la llave semifinal 1.

Esta tarde arrancará la segunda jornada del cuadrangular. Primero, desde las 18:30 se enfrentarán los equipos argentinos Libertad de Sunchales vs Quimsa; de fondo Olimpia intentará doblegar a Franca de Sao Paulo, desde las 20:30.

Convocatoria

ASAMBLEA GENERAL ORDINARIA

La Comisión Directiva de la "Asociación de Trabajadores de Multimedia y Radio Uno", convoca a los socios a la asamblea a realizarse el día 29 de noviembre del corriente año en las instalaciones de Multimedia S.A. a las 18:00 hs. como primer llamado y 18:30 hs. como segundo llamado, obedeciendo a nuestro estatuto social. Orden del día:

1) Elección de Presidente y Secretario de la Asamblea.
2) Lectura y consideración del acta de la asamblea anterior.
3) Memoria de la Presidencia.
4) Balance y estado financiero.
5) Elección de nuevas autoridades para la nueva Comisión Directiva.

"Nos vamos acercando"

Matías Espinoza, futbolista de Libertad.

"Estamos compitiendo en el mejor nivel y en buena racha, aunque los puntos perdidos en el pasado nos pesan un poco. Leonel (Alvarez), cambió el rumbo del equipo", explicó el presidente de Libertad Francisco Giménez Calvo.

Avei habló sobre los contratos de algunos jugadores, y la localía ante el léka: "Realmente se está trabajando pero no con intensidad, hay jugadores que vence sus contratos, otros que se va a renovar. Jugamos por 12 puntos en juego claves que tenemos. Contra Olimpia creo que vamos a jugar en el Defensores", señaló. "Horacio siempre está, estamos en contacto permanente con él", acotó.

Por su parte, **Matías Espinoza**, volante repollero, omombe'u que debe aprovechar cada vez que el entrenador lo llame: "Estamos pasando por un muy buen momento como equipo, ya que logramos sumar nuevamente, y nos vamos acercando. Las veces que me toca ingresar, aprovecho las oportunidades por que el jugador debe de estar preparado", he'i el pelotero.

"Ellos (3 de Febrero), demostraron que juegan bien, lo hemos visto, y siempre intentan jugar, tienen muy buenos jugadores en el medio campo que saben manejar la pelota. Esperemos y sea un lindo espectáculo", sentenció.

"Vamos con todo"

El presi de Sol de América, Miguel Figueredo, habló sobre el vital partido de su equipo el próximo domingo ante Nacional en barrio Obrero: "La motivación misma de entrar a una Libertadores es más que suficiente. Si después del partido vimos que se entregaron uno hace un esfuerzo de pagarles un poco más de premio pero no hay nada establecido. Va estar complicado pero vamos con todo, poder llegar a una Libertadores después de estar rezagados sería meritorio", tiró.

"Se nos complicó"

Según **Danilo Santacruz**, el partido ante Luqueño podían haber conseguido la victoria, pero les perjudicó haber quedado con uno menos. "Lastimosamente el partido se nos complicó ya que nos quedamos con un hombre menos desde muy temprano", indicó, agregando luego que "el profe habla mucho al grupo y en forma individual, él nos pide que salgamos jugando y que lo hagamos al ras del piso", destacó el pelotero de Nacional el día después del encuentro ante el Kure.

"Es de cuidado"

El capitán Luis de la Cruz comentó el momento "indio", como el paso dado en la Copa Paraguay. "Contentos por la victoria ante Cerro Porteño, se dio como lo estudiamos, salió lo que pretendíamos".

"Después del apagón ellos entraron un poquito frío y nosotros estábamos muy metidos en el partido. Les sacamos la pelota y empezamos a manejarla. Se viene Resistencia que es un equipo de cuidado", admitió.

INSTITUTO DE PREVISIÓN SOCIAL

■ GOBIERNO
■ NACIONAL

Paraguay de la gente

LICITACIÓN PÚBLICA NACIONAL SBE Nº 134/18

"ADQUISICIÓN DE MEDICAMENTOS BIOLÓGICOS, BIOTECNOLÓGICOS Y ONCOLÓGICOS PARA EL IPS RECIEN INCLUIDOS EN EL VADEMECUM"

El identificador (ID) del llamado en el Portal de Contrataciones Públicas (www.dncp.gov.py), **es el 351.452.**
FUENTE DE FINANCIAMIENTO: Fondos propios del Instituto de Previsión Social.
LUGAR: Edificio Caja Central, Constitución y Luís A. de Herrera – 1er. Piso (D.O.P).
FECHA FINAL DE CONSULTAS Y ACLARACIONES: 19 de noviembre de 2018, hasta las 10:00 hs.
FECHA TOPE DE RESPUESTAS: 21 de noviembre de 2018, hasta las 18:00 hs.
FECHA INICIO DE PROPUESTA: 26 de noviembre de 2018, 08:00 hs.
FECHA FIN DE PROPUESTA: 27 de noviembre de 2018, 08:00 hs.
INICIO DE LA ETAPA COMPETITIVA: 27 de noviembre de 2018, desde las 08:10 horas en la Dirección de Sesión Pública. www.dncp.gov.py/sbe.
FECHA DE ENTREGA FÍSICA: 29 de noviembre de 2018, 08:45 hs.
FECHA DE APERTURA FÍSICA: 29 de noviembre de 2018, 09:00 hs.
LUGAR: Edificio Caja Central, 1er. Piso. (Sala de Aperturas de la Dirección Operativa de Contrataciones).
SITIO: Constitución y Luis A. de Herrera.
MONEDA DE PAGO: guaraní.

Asunción, 14 de noviembre de 2018

INSTITUTO DE PREVISIÓN SOCIAL

■ GOBIERNO
■ NACIONAL

Paraguay de la gente

LICITACIÓN PÚBLICA NACIONAL SBE N° 135/18

"ADQUISICIÓN DE INSUMOS PARA EL SERVICIO DE NEFROLOGÍA"

El identificador (ID) del llamado en el Portal de Contrataciones Públicas (www.dncp.gov.py), **es el 351.667.**
FUENTE DE FINANCIAMIENTO: Fondos propios del Instituto de Previsión Social.
LUGAR: Edificio Caja Central, Constitución y Luís A. de Herrera – 1er. Piso (D.O.P).
FECHA FINAL DE CONSULTAS Y ACLARACIONES: 16 de noviembre de 2018, hasta las 10:00 hs.
FECHA TOPE DE RESPUESTAS: 20 de noviembre de 2018, hasta las 18:00 hs.
FECHA INICIO DE PROPUESTA: 23 de noviembre de 2018, 08:00 hs.
FECHA FIN DE PROPUESTA: 26 de noviembre de 2018, 08:00 hs.
INICIO DE LA ETAPA COMPETITIVA: 26 de noviembre de 2018, desde las 08:10 horas en la Dirección de Sesión Pública. www.dncp.gov.py/sbe.
FECHA DE ENTREGA FÍSICA: 28 de noviembre de 2018, 08:45 hs.
FECHA DE APERTURA FÍSICA: 28 de noviembre de 2018, 09:00 hs.
LUGAR: Edificio Caja Central, 1er. Piso. (Sala de Aperturas de la Dirección Operativa de Contrataciones).
SITIO: Constitución y Luis A. de Herrera.
MONEDA DE PAGO: guaraní.

Asunción, 14 de noviembre de 2018

INSTITUTO DE PREVISIÓN SOCIAL

■ GOBIERNO
■ NACIONAL

Paraguay de la gente

LICITACIÓN PÚBLICA NACIONAL SBE N° 85/18

"ADQUISICIÓN DE INSUMOS PARA EL IPS"

El identificador (ID) del llamado en el Portal de Contrataciones Públicas (www.dncp.gov.py), **es el 337.626.**
FUENTE DE FINANCIAMIENTO: Fondos propios del Instituto de Previsión Social.
LUGAR: Edificio Caja Central, Constitución y Luís A. de Herrera – 1er. Piso (D.O.P).
FECHA FINAL DE CONSULTAS Y ACLARACIONES: 20 de noviembre de 2018, hasta las 10:00 hs.
FECHA TOPE DE RESPUESTAS: 19 de noviembre de 2018, hasta las 18:00 hs.
FECHA INICIO DE PROPUESTA: 27 de noviembre de 2018, 08:00 hs.
FECHA FIN DE PROPUESTA: 28 de noviembre de 2018, 08:00 hs.
INICIO DE LA ETAPA COMPETITIVA: 28 de noviembre de 2018, desde las 08:10 horas en la Dirección de Sesión Pública. www.dncp.gov.py/sbe.
FECHA DE ENTREGA FÍSICA: 30 de noviembre de 2018, 09:45 hs.
FECHA DE APERTURA FÍSICA: 30 de noviembre de 2018, 10:00 hs.
LUGAR: Edificio Caja Central, 1er. Piso. (Sala de Aperturas de la Dirección Operativa de Contrataciones).
SITIO: Constitución y Luis A. de Herrera.
MONEDA DE PAGO: guaraní.

Asunción, 14 de noviembre de 2018

INSTITUTO DE PREVISIÓN SOCIAL

■ GOBIERNO
■ NACIONAL

Paraguay de la gente

LICITACIÓN PÚBLICA NACIONAL SBE Nº 134/18

"ADQUISICIÓN DE MEDICAMENTOS BIOLÓGICOS, BIOTECNOLÓGICOS Y ONCOLÓGICOS PARA EL IPS RECIEN INCLUIDOS EN EL VADEMECUM"

El identificador (ID) del llamado en el Portal de Contrataciones Públicas (www.dncp.gov.py), **es el 351.452.**
FUENTE DE FINANCIAMIENTO: Fondos propios del Instituto de Previsión Social.
LUGAR: Edificio Caja Central, Constitución y Luís A. de Herrera – 1er. Piso (D.O.P).
FECHA FINAL DE CONSULTAS Y ACLARACIONES: 19 de noviembre de 2018, hasta las 10:00 hs.
FECHA TOPE DE RESPUESTAS: 21 de noviembre de 2018, hasta las 18:00 hs.
FECHA INICIO DE PROPUESTA: 26 de noviembre de 2018, 08:00 hs.
FECHA FIN DE PROPUESTA: 27 de noviembre de 2018, 08:00 hs.
INICIO DE LA ETAPA COMPETITIVA: 27 de noviembre de 2018, desde las 08:10 horas en la Dirección de Sesión Pública. www.dncp.gov.py/sbe.
FECHA DE ENTREGA FÍSICA: 29 de noviembre de 2018, 08:45 hs.
FECHA DE APERTURA FÍSICA: 29 de noviembre de 2018, 09:00 hs.
LUGAR: Edificio Caja Central, 1er. Piso. (Sala de Aperturas de la Dirección Operativa de Contrataciones).
SITIO: Constitución y Luis A. de Herrera.
MONEDA DE PAGO: guaraní.

Asunción, 14 de noviembre de 2018

MIÉRCOLES 14 DE NOVIEMBRE
DIARIO POPULAR
PAG. 22
DEPORTES

¡Sacan el dedo del medio á su cole!

OTRO SARAMBI EN EL INTER

Finalmente, el "Día de las Rosas" del Colegio Internacional se realizó el pasado martes, luego de una suspensión por inconducta de algunos estudiantes. Ahora, la preocupación de los padres es que la anhelada colación podría quedar suspendida, como castigo. ¡Nde!

La foto del escándalo. Los jóvenes mostrando el "dedo tie'ý a su colegio.

Parece que los alumnos del Inter no aprenden voi. Tras la amenaza de suspender definitivamente este año el evento del "Día de las Rosas", finalmente, el pasado martes se llevó a cabo. Sin embargo, unos estudiantes, de vuelta, armaron sarambi. Y ¿saben qué hicieron? Cuatro jóvenes, tres yiyis y un chico "saludaron" a su colegio con el dedo del medio... ¡ayjuele! La foto se viralizó en grupos de "wassap", ha ma'ëravoipa, causó roncha entre los padres.

Luego de este acto de "homenaje", comenzaron jey las amenazas. La directora del colegio, **Mirtha Noguera**, tiene un as bajo la manga y es que podría suspender el acto de graduación por eso los papis están esperando que el Colegio Inter emita un comunicado ofi al respecto.

El Popu se comunicó con un exalumno, **Alejandro Stipanovich**, quien lamentó profundamente la actitud de los péndex.

"Yo no estoy enterado de los pormenores, sólo el comentario que fue de la fotografía que para muchos exas fue una ofensa y mala educación de los chicos. No sé quiénes son, pero a muchos padres cayó mal. Mucha gente se plagueó. En nuestra época era diferente, otra educación, ni se nos cruzó por la mente este tipo de cosas. Ellos deberían disculparse, habrá sido un arrebato en un momento de locura", dijo al Popu.

Agregó que se debería consultar a la Junta Directiva su opinión sobre el comportamiento de los estudiantes.

El "Día de las Rosas" es un evento que se realiza anualmente en el Colegio Internacional desde 1936. Consiste en una celebración simbólica en el que los alumnos se visten de gala y llegan a la institución educativa en vehículos antiguos.

Este año, por decisión de la directiva del colegio, se suspendió akue esta celebración tradicional que debió realizarse el pasado 26 de octubre. La sanción fue justificada luego de viralizarse imágenes de chicos vestidos de chicas y de alumnas vestidas de muchachos, como parte de un ritual que se lleva a cabo año tras año. Ese no fue el drama, sino que los alumnos destrozaron un salón y le gritaron a la dire: "negra de mier... ", y otros insultos.

El suspendido desfile se realizó el martes pasado, finalmente.

El saludo de las rosas a la institución.

Nicanor da efe a peli "Herederas"

El titular de Yacyretá con responsables de Las Herederas.

Nicanor Duarte Frutos, titular de la entidad binacional Yacyretá, omombe'u kuehe, a través de las redes sociales, la entrega de un aporte en efe para la peli "Las Herederas" y sus creadores.

"Nos reunimos con la presidenta de la Academia de Cine de Paraguay, Tania Simbrón, Armando Aquino y Carla Martinessi, de la película Las Herederas. Hemos entregado un aporte, que ayudará a organizar proyecciones y eventos para miembros de la Academia y Prensa Extranjera de Hollywood", informó el dire paraguayo de la EBY.

El apoyo financiero, cuyo monto no se informó, se realizó en el marco de la postulación del filme nacional a los Premios Oscar. **"Esperamos con mucha fe que la película sea seleccionada como candidata a los Premios Oscar 2019 y seguir, así, mostrando nuestros talentos al mundo a través de la cultura y el arte"**, he'i Nica.

Sectores provida katu no ven con buenos ojos este respaldo a una cinta cimetagráfica sobre parejas gay. **"Que incoherencia atroz"**, manifestó la doctora **Gladys Alegre de Argüello**, presi de la Federación de Asociaciones por la Vida y la Familia (FEDAVIFA).

Nicanor palmó a peli premiada.

GOBIERNO NACIONAL
Paraguay de la gente
INSTITUTO DE PREVISIÓN SOCIAL

LICITACIÓN PÚBLICA NACIONAL SBE Nº 134/18
"ADQUISICIÓN DE MEDICAMENTOS BIOLÓGICOS, BIOTECNOLÓGICOS Y ONCOLÓGICOS PARA EL IPS RECIEN INCLUIDOS EN EL VADEMECUM"

El identificador (ID) del llamado en el Portal de Contrataciones Públicas (www.dncp.gov.py), **es el 351.452.**
FUENTE DE FINANCIAMIENTO: Fondos propios del Instituto de Previsión Social.
LUGAR: Edificio Caja Central, Constitución y Luís A. de Herrera – 1er. Piso (D.O.P.).
FECHA FINAL DE CONSULTAS Y ACLARACIONES: 19 de noviembre de 2018, hasta las 10:00 hs.
FECHA TOPE DE RESPUESTAS: 21 de noviembre de 2018, hasta las 18:00 hs.
FECHA INICIO DE PROPUESTA: 26 de noviembre de 2018, 08:00 hs.
FECHA FIN DE PROPUESTA: 27 de noviembre de 2018, 08:00 hs.
INICIO DE LA ETAPA COMPETITIVA: 27 de noviembre de 2018, desde las 08:10 horas en la Dirección de Sesión Pública. www.dncp.gov.py/sbe.
FECHA DE ENTREGA FÍSICA: 29 de noviembre de 2018, 08:45 hs.
FECHA DE APERTURA FÍSICA: 29 de noviembre de 2018, 09:00 hs.
LUGAR: Edificio Caja Central, 1er. Piso. (Sala de Aperturas de la Dirección Operativa de Contrataciones).
SITIO: Constitución y Luis A. de Herrera.
MONEDA DE PAGO: guaraní.

Asunción, 14 de noviembre de 2018

GOBIERNO NACIONAL — Paraguay de la gente — INSTITUTO DE PREVISIÓN SOCIAL

LICITACIÓN PÚBLICA NACIONAL SBE Nº 134/18
"ADQUISICIÓN DE MEDICAMENTOS BIOLÓGICOS, BIOTECNOLÓGICOS Y ONCOLÓGICOS PARA EL IPS RECIEN INCLUIDOS EN EL VADEMECUM"

El identificador (ID) del llamado en el Portal de Contrataciones Públicas (www.dncp.gov.py), es el 351.452.
FUENTE DE FINANCIAMIENTO: Fondos propios del Instituto de Previsión Social.
LUGAR: Edificio Caja Central, Constitución y Luís A. de Herrera – 1er. Piso (D.O.P.).
FECHA FINAL DE CONSULTAS Y ACLARACIONES: 19 de noviembre de 2018, hasta las 10:00 hs.
FECHA TOPE DE RESPUESTAS: 21 de noviembre de 2018, hasta las 18:00 hs.
FECHA INICIO DE PROPUESTA: 26 de noviembre de 2018, 08:00 hs.
FECHA FIN DE PROPUESTA: 27 de noviembre de 2018, 08:00 hs.
INICIO DE LA ETAPA COMPETITIVA: 27 de noviembre de 2018, desde las 08:10 horas en la Dirección de Sesión Pública. www.dncp.gov.py/sbe.
FECHA DE ENTREGA FÍSICA: 29 de noviembre de 2018, 08:45 hs.
FECHA DE APERTURA FÍSICA: 29 de noviembre de 2018, 09:00 hs.
LUGAR: Edificio Caja Central, 1er. Piso. (Sala de Aperturas de la Dirección Operativa de Contrataciones).
SITIO: Constitución y Luis A. de Herrera.
MONEDA DE PAGO: guaraní.
Asunción, 14 de noviembre de 2018

GOBIERNO NACIONAL — Paraguay de la gente — INSTITUTO DE PREVISIÓN SOCIAL

LICITACIÓN PÚBLICA NACIONAL SBE Nº 134/18
"ADQUISICIÓN DE INSUMOS PARA EL SERVICIO DE NEFROLOGÍA"

El identificador (ID) del llamado en el Portal de Contrataciones Públicas (www.dncp.gov.py), es el 351.667.
FUENTE DE FINANCIAMIENTO: Fondos propios del Instituto de Previsión Social.
LUGAR: Edificio Caja Central, Constitución y Luis A. de Herrera – 1er. Piso (D.O.P.).
FECHA FINAL DE CONSULTAS Y ACLARACIONES: 16 de noviembre de 2018, hasta las 10:00 hs.
FECHA TOPE DE RESPUESTAS: 20 de noviembre de 2018, hasta las 18:00 hs.
FECHA INICIO DE PROPUESTA: 23 de noviembre de 2018, 08:00 hs.
FECHA FIN DE PROPUESTA: 26 de noviembre de 2018, 08:00 hs.
INICIO DE LA ETAPA COMPETITIVA: 26 de noviembre de 2018, desde las 08:10 horas en la Dirección de Sesión Pública. www.dncp.gov.py/sbe.
FECHA DE ENTREGA FÍSICA: 28 de noviembre de 2018, 08:45 hs.
FECHA DE APERTURA FÍSICA: 28 de noviembre de 2018, 09:00 hs.
LUGAR: Edificio Caja Central, 1er. Piso. (Sala de Aperturas de la Dirección Operativa de Contrataciones).
SITIO: Constitución y Luis A. de Herrera.
MONEDA DE PAGO: guaraní.
Asunción, 14 de noviembre de 2018

GOBIERNO NACIONAL — Paraguay de la gente — INSTITUTO DE PREVISIÓN SOCIAL

LICITACIÓN PÚBLICA NACIONAL SBE Nº 134/18
"ADQUISICIÓN DE INSUMOS PARA EL IPS"

El identificador (ID) del llamado en el Portal de Contrataciones Pública (www.dncp.gov.py), es el 337.626.
FUENTE DE FINANCIAMIENTO: Fondos propios del Instituto de Previsión Social.
LUGAR: Edificio Caja Central, Constitución y Luis A. de Herrera – 1er. Piso (D.O.P.).
FECHA FINAL DE CONSULTAS Y ACLARACIONES: 20 de noviembre de 2018, hasta las 10:00 hs.
FECHA TOPE DE RESPUESTAS: 19 de noviembre de 2018, hasta las 18:00 hs.
FECHA INICIO DE PROPUESTA: 27 de noviembre de 2018, 08:00 hs.
FECHA FIN DE PROPUESTA: 28 de noviembre de 2018, 08:00 hs.
INICIO DE LA ETAPA COMPETITIVA: 28 de noviembre de 2018, desde las 08:10 horas en la Dirección de Sesión Pública. www.dncp.gov.py/sbe.
FECHA DE ENTREGA FÍSICA: 30 de noviembre de 2018, 09:45 hs.
FECHA DE APERTURA FÍSICA: 30 de noviembre de 2018, 10:00 hs.
LUGAR: Edificio Caja Central, 1er. Piso. (Sala de Aperturas de la Dirección Operativa de Contrataciones).
SITIO: Constitución y Luis A. de Herrera.
MONEDA DE PAGO: guaraní.
Asunción, 14 de noviembre de 2018

be ///akaruvicha

DESCRIPCIÓN: LPN SBE Nº 134/2018

Ho'a "tortoleros"

La pareja intentó robar en un auto de un policía.

Un policía, que se encontraba en su vehículo, capturó a una pareja de presuntos "tortoleros". Estos intentaron ndaje, robar partes del rodado. El hecho se registró en la madrugada de ayer, sobre la calle Teodoro S. Mongelós y Coronel Irrazabal, de Asunción.

De acuerdo al informe policial de la 3ª, Asunción, los detenidos fueron identificados como **Rubén Florentín Aguayo** (28), quien cuenta con tres antecedentes por robos, y su pareja **Nieves María Cabrera** (29), ambos domiciliados en la Chacarita. Estos no se percataron que dentro del rodado estaba el agente **Rafael Rolando Román Villalbe** (29), quien se encontraba haciendo trabajo de Inteligencia, ndaje.

El uniformado omombe'u que redujo a la pareja, luego que intentara abrir el capot de su rodado.

¡Agredió a su mamá!

Fiscal Nilsa Torales.

CIUDAD DEL ESTE (corresponsal). Agentes de la comisaría 4a. del barrio Pablo Rojas detuvieron a un joven, **Blas Eladio Villalba Mendoza** (19), quien durante una discusión por cuestiones familiares, forcejeó con su madre, **Perla Carolina Zeballos** (43), de nacionalidad argentina.

Muy molesto, el hijo alhaja empujó a su progenitora contra una puerta, lo que provocó que cayera, sufriendo lesiones. Afortunadamente, sufrió lesiones sin consideración. El hecho ocurrió anteanoche, a las 21:30 aproximadamente, en el interior de una vivienda ubicada en el asentamiento San Marcos, del barrio La Blanca, en el Km. 5,500.

La detención fue comunicada a la fiscal Nilsa Torales, quien adelantó que imputará al joven por violencia familiar. **"Llamaremos al joven para que declare por el caso"**, dijo la agente del Ministerio Público. Mientras tanto, el mitárusu quedó recluido en la sede policial.

TERRIBLE ASALTO A UNA FAMILIA

¡Ladrones se llevaron hasta el perro!

La familia de Bernardo Báez recibió la "visita" de bandoleros, quienes dijeron que eran policías de Antinarcóticos. Una vez dentro de la casa, redujeron a todos para luego apoderarse de las pertenencias que encontraban a su paso. Y cuando ya se iban se llevaron al perrito de la casa. Querían, ndaje, G. 60 millones.

Una de las víctimas muestra cómo quedó la casa tras la ingrata visita.

PEDRO JUAN CABALLERO (Especial). El violento asalto se produjo anteanoche en el barrio Jardín Aurora, en donde, de acuerdo al informe policial, cuatro arrieros, quienes fingieron ser agentes de Antinarcóticos, ingresaron a una vivienda. Upéi, los bandidos maniataron a todos los miembros de la familia y comenzaron a buscar un interesante botín de 60 millones de guaracas.

Se indicó que sufrieron el atraco armado Bernardo Báez Martínez, Vicente Barrios Martínez, Ángela Barrios y Yanine Ruiz Díaz, todos mayores de edad. Según datos, los malvivientes ingresaron a la vivienda en busca de dinero en efectivo y como no hallaron dicha suma se llevaron seis aparatos celulares, una notebook, relojes, joyas, documentos varios y la suma de 2 millones 100 mil guaraníes, más 750 euros, además del can.

Según relato de una de las víctimas, los malvivientes, actuaron siempre en forma muy violenta, maltratando a menores que estaban dentro de la casa; manejaban la información de que uno de los integrantes de la casa había llegado recién de España y tenían guardado la suma de 60 millones de guaraníes, pero al no hallar dicha suma se llevaron los objetos mencionados. Los dueños de la casa avei denunciaron que los delincuentes, ya en su retirada, se llevaron a un perrito que era la mascota de ellos y están buscando la forma de recuperar al animalito.

¡Shopping en llamas!

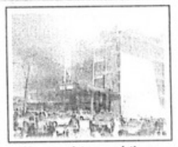

No se registraron víctimas.

ENCARNACIÓN (Especial). Un incendio de gran magnitud afectó al Shopping City, ubicado en la zona comercial de Encarnación. Afortunadamente, los bomberos voluntarios pudieron controlar las llamas. Se registraron cuantiosas pérdidas materiales. El fuego se habría iniciado en el primer piso, en el sector en donde se comercializan las prendas de vestir y los calzados. Ocurrió ayer al mediodía, a unos 400 metros del puente internacional San Roque González de Santa Cruz.

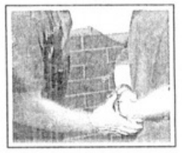

Pillado por un video

LUQUE (Corresponsal). Claudelino González (35) fue detenido y en su poder fue encontrado, ndaje, una notebook denunciada como robada. Avei ojepillá 7 moñitos de crack que el ñato escondía. Se llegó al supuesto mondaha por un video donde se observa asaltando a un péndex de 14 años, hijastro del sujeto, ndaje. Ocurrió anteayer, en el barrio Loma Merlo.

Yiyi ligó disparo "accidental"

HERNANDARIAS, Alto Paraná (especial). Una mujer ligó un balazo en el cuello presuntamente de manera accidental. Ocurrió anoche en el interior de una vivienda situada en el barrio Santa Teresa de Hernandarias.

La víctima fue identificada como Larissa Romero, de 27 años, quien fue derivada al Hospital Regional. La pareja de la yiyi, cuya identidad no trascendió, omombe'u que escuchó el disparo.

INSTITUTO DE PREVISIÓN SOCIAL

GOBIERNO NACIONAL — Paraguay de la gente

LICITACIÓN PÚBLICA NACIONAL SBE Nº 134/18
"ADQUISICIÓN DE MEDICAMENTOS BIOLÓGICOS, BIOTECNOLÓGICOS Y ONCOLÓGICOS PARA EL IPS RECIEN INCLUIDOS EN EL VADEMECUM"

El identificador (ID) del llamado en el Portal de Contrataciones Públicas (www.dncp.gov.py), **es el 351.452.**
FUENTE DE FINANCIAMIENTO: Fondos propios del Instituto de Previsión Social.
LUGAR: Edificio Caja Central, Constitución y Luís A. de Herrera – 1er. Piso (D.O.P.).
FECHA FINAL DE CONSULTAS Y ACLARACIONES: 19 de noviembre de 2018, hasta las 10:00 hs.
FECHA TOPE DE RESPUESTAS: 21 de noviembre de 2018, hasta las 18:00 hs.
FECHA INICIO DE PROPUESTA: 26 de noviembre de 2018, 08:00 hs.
FECHA FIN DE PROPUESTA: 27 de noviembre de 2018, 08:00 hs.
INICIO DE LA ETAPA COMPETITIVA: 27 de noviembre de 2018, desde las 08:10 horas en la Dirección de Sesión Pública. www.dncp.gov.py/sbe.
FECHA DE ENTREGA FÍSICA: 29 de noviembre de 2018, 08:45 hs.
FECHA DE APERTURA FÍSICA: 29 de noviembre de 2018, 09:00 hs.
LUGAR: Edificio Caja Central, 1er. Piso. (Sala de Aperturas de la Dirección Operativa de Contrataciones).
SITIO: Constitución y Luis A. de Herrera.
MONEDA DE PAGO: guaraní.

Asunción, 14 de noviembre de 2018

INSTITUTO DE PREVISIÓN SOCIAL

GOBIERNO NACIONAL — Paraguay de la gente

LICITACIÓN PÚBLICA NACIONAL SBE Nº 135/18
"ADQUISICIÓN DE INSUMOS PARA EL SERVICIO DE NEFROLOGÍA"

El identificador (ID) del llamado en el Portal de Contrataciones Públicas (www.dncp.gov.py), **es el 351.667.**
FUENTE DE FINANCIAMIENTO: Fondos propios del Instituto de Previsión Social.
LUGAR: Edificio Caja Central, Constitución y Luís A. de Herrera – 1er. Piso (D.O.P.).
FECHA FINAL DE CONSULTAS Y ACLARACIONES: 16 de noviembre de 2018, hasta las 10:00 hs.
FECHA TOPE DE RESPUESTAS: 20 de noviembre de 2018, hasta las 18:00 hs.
FECHA INICIO DE PROPUESTA: 23 de noviembre de 2018, 08:00 hs.
FECHA FIN DE PROPUESTA: 26 de noviembre de 2018, 08:00 hs.
INICIO DE LA ETAPA COMPETITIVA: 26 de noviembre de 2018, desde las 08:10 horas en la Dirección de Sesión Pública. www.dncp.gov.py/sbe.
FECHA DE ENTREGA FÍSICA: 28 de noviembre de 2018, 08:45 hs.
FECHA DE APERTURA FÍSICA: 28 de noviembre de 2018, 09:00 hs.
LUGAR: Edificio Caja Central, 1er. Piso. (Sala de Aperturas de la Dirección Operativa de Contrataciones).
SITIO: Constitución y Luis A. de Herrera.
MONEDA DE PAGO: guaraní.

Asunción, 14 de noviembre de 2018

INSTITUTO DE PREVISIÓN SOCIAL

GOBIERNO NACIONAL — Paraguay de la gente

LICITACIÓN PÚBLICA NACIONAL SBE Nº 55/18
"ADQUISICIÓN DE INSUMOS PARA EL IPS"

El identificador (ID) del llamado en el Portal de Contrataciones Públicas (www.dncp.gov.py), **es el 337.626.**
FUENTE DE FINANCIAMIENTO: Fondos propios del Instituto de Previsión Social.
LUGAR: Edificio Caja Central, Constitución y Luís A. de Herrera – 1er. Piso (D.O.P.).
FECHA FINAL DE CONSULTAS Y ACLARACIONES: 20 de noviembre de 2018, hasta las 10:00 hs.
FECHA TOPE DE RESPUESTAS: 19 de noviembre de 2018, hasta las 18:00 hs.
FECHA INICIO DE PROPUESTA: 27 de noviembre de 2018, 08:00 hs.
FECHA FIN DE PROPUESTA: 28 de noviembre de 2018, 08:00 hs.
INICIO DE LA ETAPA COMPETITIVA: 28 de noviembre de 2018, desde las 08:10 horas en la Dirección de Sesión Pública. www.dncp.gov.py/sbe.
FECHA DE ENTREGA FÍSICA: 30 de noviembre de 2018, 09:45 hs.
FECHA DE APERTURA FÍSICA: 30 de noviembre de 2018, 10:00 hs.
LUGAR: Edificio Caja Central, 1er. Piso. (Sala de Aperturas de la Dirección Operativa de Contrataciones).
SITIO: Constitución y Luis A. de Herrera.
MONEDA DE PAGO: guaraní.

Asunción, 14 de noviembre de 2018

INSTITUTO DE PREVISIÓN SOCIAL

GOBIERNO NACIONAL — Paraguay de la gente

LICITACIÓN PÚBLICA NACIONAL SBE Nº 134/18
"ADQUISICIÓN DE MEDICAMENTOS BIOLÓGICOS, BIOTECNOLÓGICOS Y ONCOLÓGICOS PARA EL IPS RECIEN INCLUIDOS EN EL VADEMECUM"

El identificador (ID) del llamado en el Portal de Contrataciones Públicas (www.dncp.gov.py), **es el 351.452.**
FUENTE DE FINANCIAMIENTO: Fondos propios del Instituto de Previsión Social.
LUGAR: Edificio Caja Central, Constitución y Luís A. de Herrera – 1er. Piso (D.O.P.).
FECHA FINAL DE CONSULTAS Y ACLARACIONES: 19 de noviembre de 2018, hasta las 10:00 hs.
FECHA TOPE DE RESPUESTAS: 21 de noviembre de 2018, hasta las 18:00 hs.
FECHA INICIO DE PROPUESTA: 26 de noviembre de 2018, 08:00 hs.
FECHA FIN DE PROPUESTA: 27 de noviembre de 2018, 08:00 hs.
INICIO DE LA ETAPA COMPETITIVA: 27 de noviembre de 2018, desde las 08:10 horas en la Dirección de Sesión Pública. www.dncp.gov.py/sbe.
FECHA DE ENTREGA FÍSICA: 29 de noviembre de 2018, 08:45 hs.
FECHA DE APERTURA FÍSICA: 29 de noviembre de 2018, 09:00 hs.
LUGAR: Edificio Caja Central, 1er. Piso. (Sala de Aperturas de la Dirección Operativa de Contrataciones).
SITIO: Constitución y Luis A. de Herrera.
MONEDA DE PAGO: guaraní.

Asunción, 14 de noviembre de 2018

VIERNES 16 DE NOVIEMBRE
DIARIO POPULAR
PAG. 08
SUCESOS

25 de Mayo 3736
+595 21 20 29 92
be@be.akaruvicha.com
www.be.akaruvicha.com