UNIVERSIDAD NACIONAL DE PILAR
FACULTAD DE CIENCIAS AGROPECUARIAS Y DESARROLLO RURAL
Bo. Ytororó – Pilar – Paraguay
Tel. (0786) 230.633 – Telefax. (0786) 230.487
E-mail fcagro@unp.edu.py

Pilar, 18 de octubre de 2012.

INTENDENCIA MUNICIPAL
MESA DE ENTRADA
Expediente N° 91.654/12
Hora: 12:46
Pilar 18/10/2012 de 20

Señor
Luis Federico Benítez, Intendente
Municipalidad de la Ciudad de Pilar
Presente

El dirijo a Ud. y por su intermedio a donde corresponda con el objeto de solicitar para su aprovación la ampliación del proyecto de construcción de la biblioteca presentado por la Facultad de Ciencias Agropecuarias y Desarrollo Rural donde se plantea ampliar el espacio de la biblioteca para brindar mayor comodidad a los alumnos de la Institución situado en el Barrio Ytororó; para lo cual se adjunta el plano de la ampliación del proyecto.

En espera de una respuesta favorable, me despido de Ud. muy atentamente.

Sr. Nelson Aquino
Secretario Interino.

FACULTAD CIENCIAS AGROPECUARIAS Y DESARROLLO RURAL
ÑEEMBUCU
U.N.P.

Ing. Agr. Gustavo Retamozo
Decano.-

A Dción de Planificación y Obras para su consideración e informe

MUNICIPALIDAD DE PILAR
INTENDENCIA

PLANTA DE ARQUITECTURA

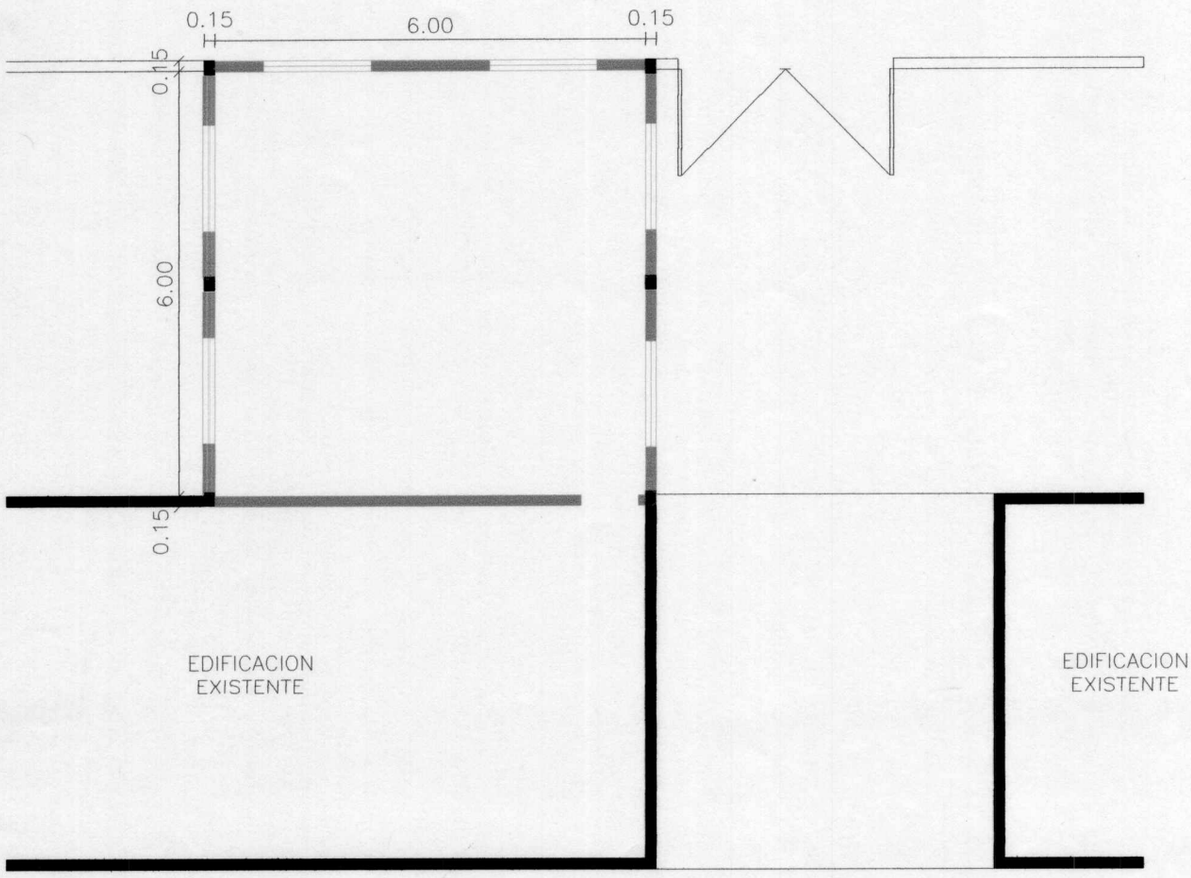

Planta Arquitectonica

MUNICIPALIDAD DE PILAR
OFICINA TÉCNICA

PROYECTO DE REFORMA Y AMPLIACIÓN	
Obra: Sala de informática. Fac. de Ciencias Agropecuarias y DR.	
Propietario: Universidad Nacional de Pilar.	
Ubicación: Campus Ytororo.	**Sup.: 36 m2.**
Proyecto: Arq. Alberto L. Ríos Vargas	Pat Munic. Nº 214
Dibujo: Brian Ríos N.	
Año de Proyecto: 2012	**Año de Construcción. 2012**

Arq. Alberto L. Ríos Vargas.
Pat Munic. Nº 214

Email riosvar2001@gmail.com riosvar.blogspot.com Cel. (0975) 629.786
TE (0786) 230083- Azzarini esq. Yegros. Pilar. Py

FACHADA

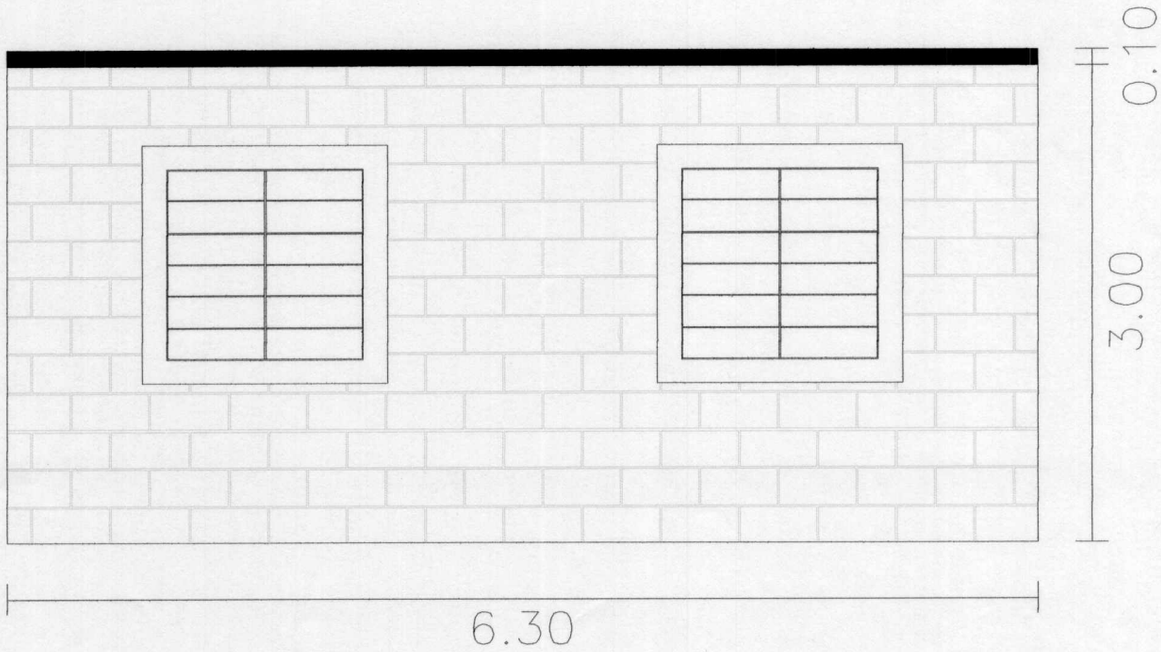

PROYECTO DE REFORMA Y AMPLIACIÓN	
Obra: Sala de informática. Fac. de Ciencias Agropecuarias y DR.	
Propietario: Universidad Nacional de Pilar.	
Ubicación: Campus Ytororo. **Sup.: 36 m2.**	
Proyecto: Arq. Alberto L. Ríos Vargas Pat Munic. Nº 214	
Dibujo: Brian Ríos N.	
Año de Proyecto: 2012 **Año de Construcción. 2012**	

Arq. Alberto L. Ríos Vargas.
Pat Munic. Nº 214
Email riosvar2001@gmail.com riosvar.blogspot.com Cel. (0975) 629.786

CORTE

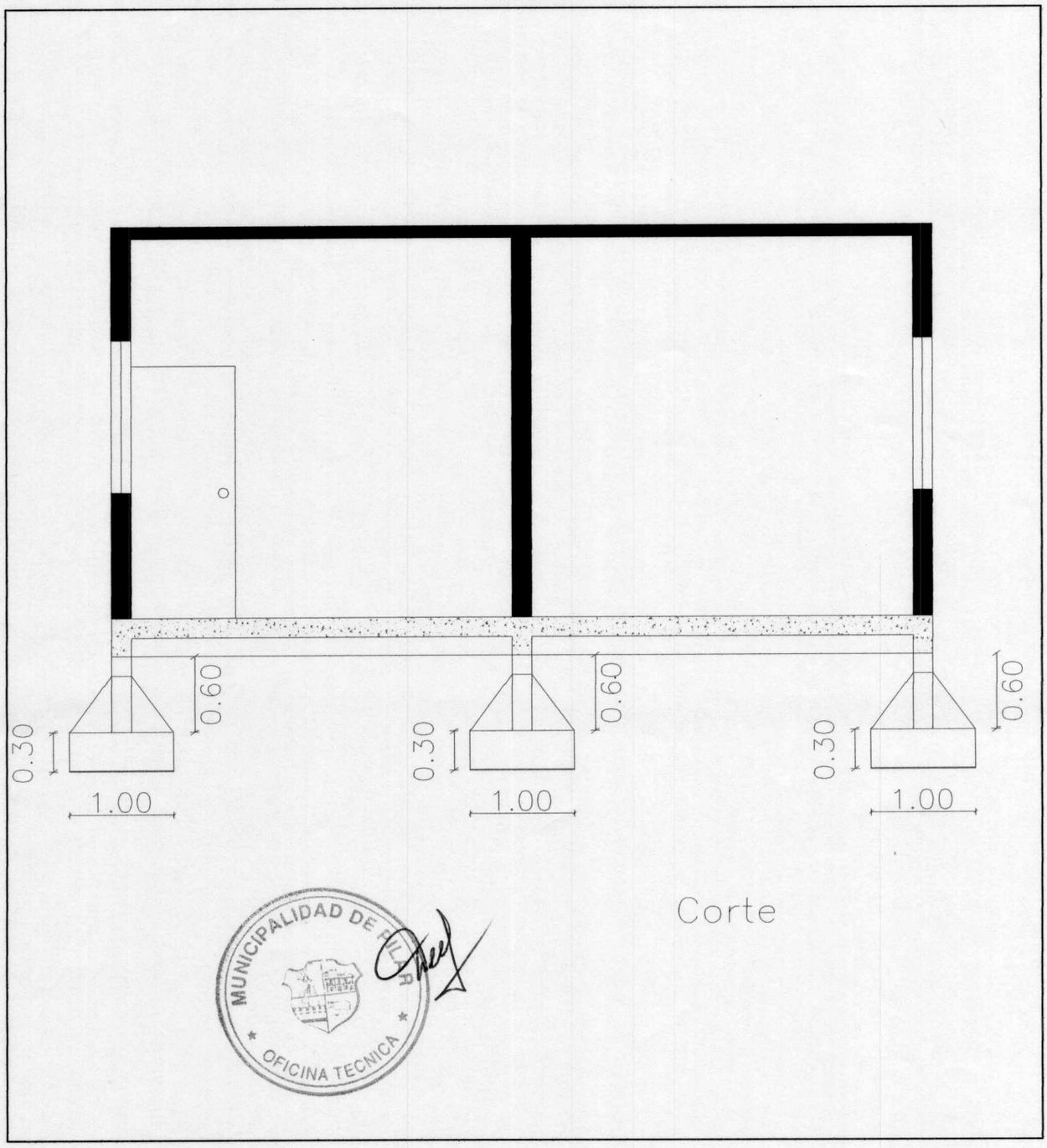

PROYECTO DE REFORMA Y AMPLIACIÓN	
Obra: Sala de informática. Fac. de Ciencias Agropecuarias y DR.	
Propietario: Universidad Nacional de Pilar.	
Ubicación: Campus Ytororo.	**Sup.: 36 m2**
Proyecto: Arq. Alberto L. Ríos Vargas	Pat Munic. Nº 214
Dibujo: Brian Ríos N.	
Año de Proyecto: 2012	**Año de Construcción. 2012**

Arq. Alberto L. Ríos Vargas.
Pat Munic. Nº 214
Email riosvar2001@gmail.com riosvar.blogspot.com Cel. (0975) 629.786