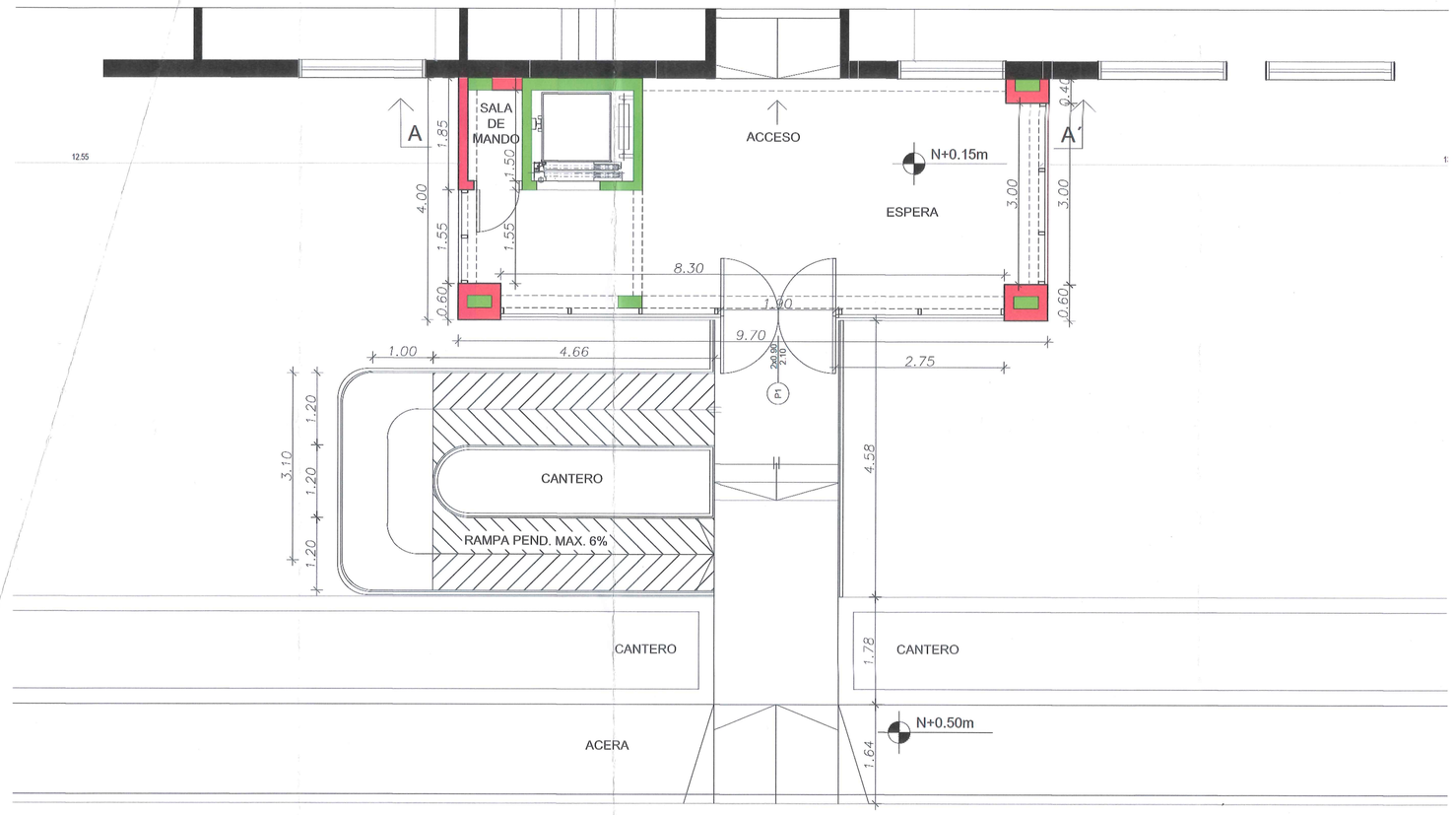

PLANTA BAJA
Escala: 1/50

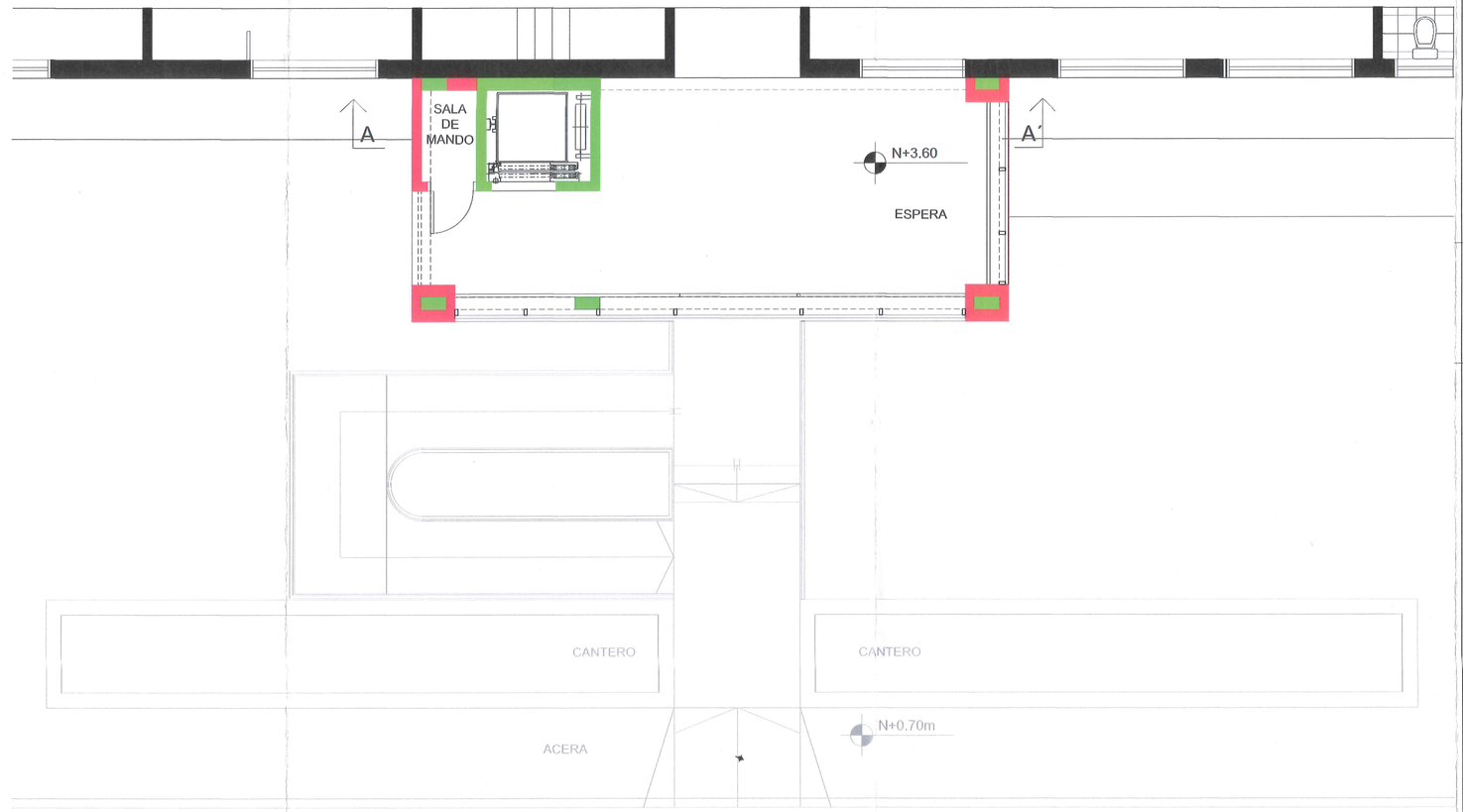

PLANTA ALTA
Escala: 1/50

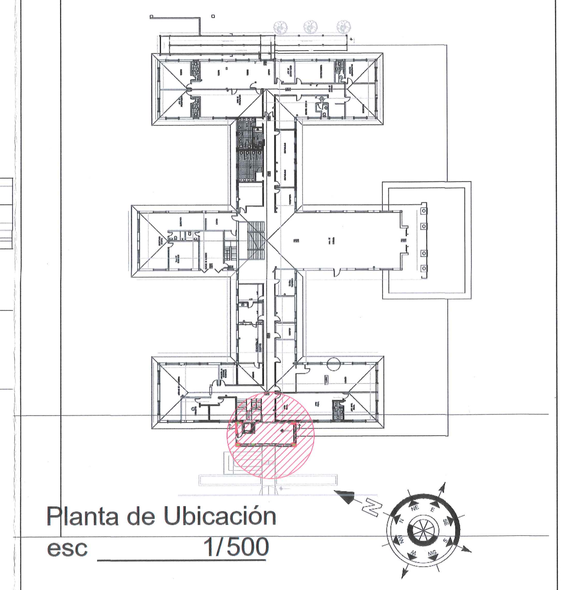

Planta de Ubicación
esc 1/500

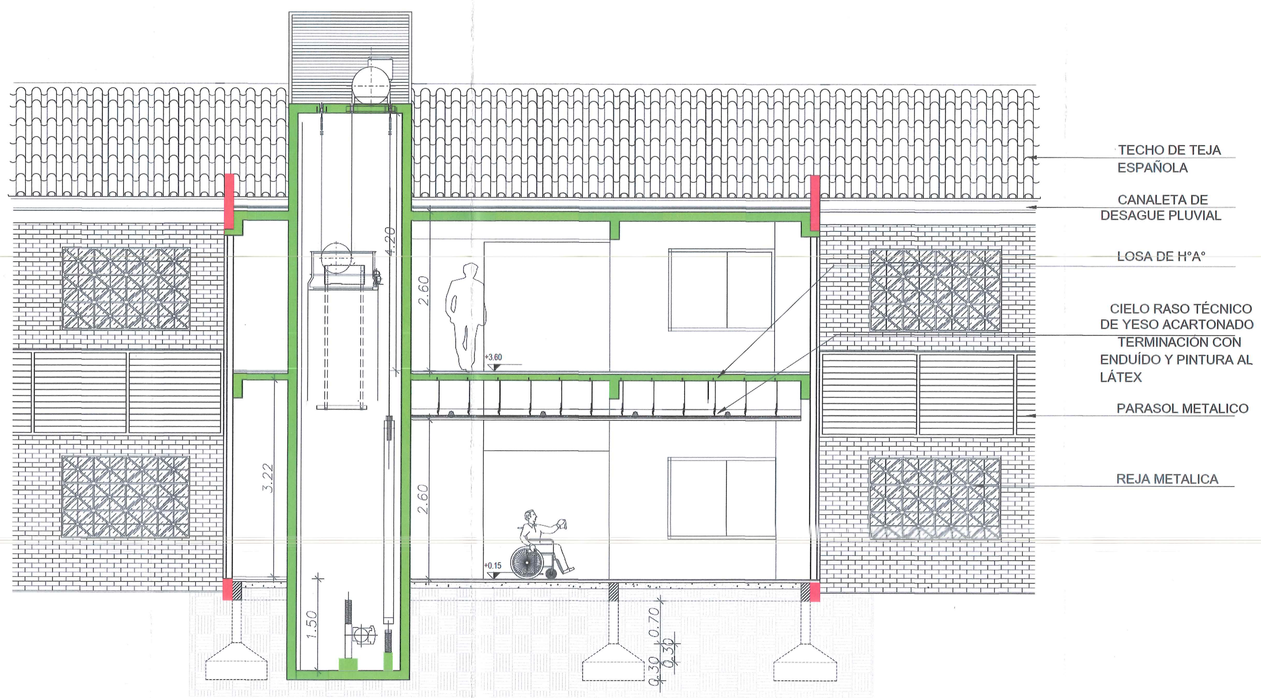

CORTE A-A´
Escala: 1/50

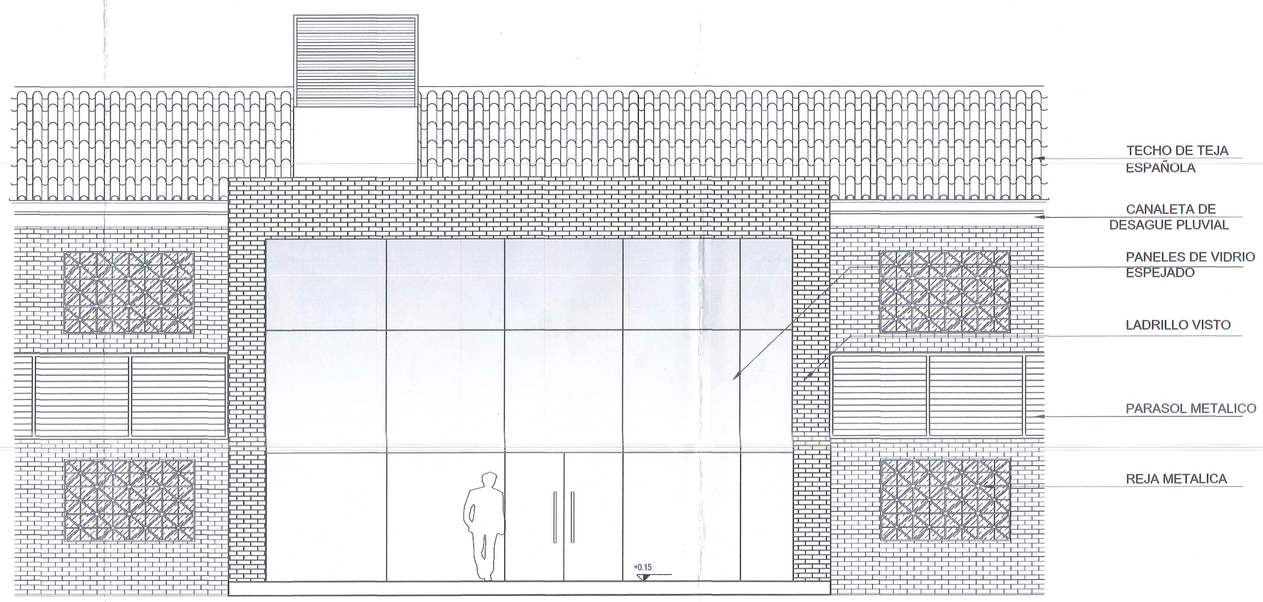

FACHADA ACCESO NOROESTE
Escala: 1/50

MUNICIPALIDAD DE SAN LORENZO
APROBADO por Resolución N° 5/6/23
San Lorenzo 28 de Abril de 2023
Intendente Municipal

RECTORADO DE LA UNIVERSIDAD NACIONAL DE ASUNCION

Ubicación: Ruta Mcal. Estigarribia km 10.5 – Campus UNA. San Lore	
Propietario: Rectorado UNA Dra. Zully Vera de Molinas	
Domicilio: Mcal Estigarribia Km10.5 Campus UNA – San Lorenzo	
Profesional: Arq. Ena Belen Narvaez Pareira No.: 700271-01	
Domicilio: 5ta. 42 C/ Sgto. Silva, San Lórenzo	
CTA. CTE. CTRAL. N°; 27-4860-04	
Sup. del Edificio: 1305.75 m2	Sup. a Construir: 38.5 m2

Prof. Dra. Zully Vera de Molinas
PROPIETARIO
Rectora
Universidad Nacional de Asunción

Arq. Ena Narváez
Director de Mantenimiento
D.G.O.T. PROFESIONAL