CAH
CRÉDITO AGRÍCOLA DE HABILITACIÓN

GOBIERNO NACIONAL

Paraguay de la gente

DICTAMEN UOC Nº 11/ 2022

VISTO LA RESOLUCION DNCP Nº 1890/200 POR LA CUAL SE REGULA LA ESTIMACION DE PRECIOS Y SU PUBLICIDAD EN LOS PROCEDIMIENTOS DE CONTRATACIONES PUBLICAS EN EL MARCO DE LA LEY 2051/03.

El Crédito Agrícola de Habilitación es un ente autárquico, regido por la Ley 5.361 de "Reforma de la Carta Orgánica del Crédito Agrícola de Habilitación", sancionada en fecha 01/12/2.014, y tiene por finalidad prestar servicios financieros preferentemente a los sujetos de la reforma agraria, a los micro y pequeños emprendedores que realicen actividades económicas, a las asociaciones, cooperativas y otras formas de organización que los nuclean.

Que conforme lo estipulado en el Articulo 2º de la citada Resolución, remitimos detalladamente los precios referenciales para este llamado.

Que el método utilizado para este llamado se componen de presupuestos de 3 (tres) empresas dedicadas a las ventas de los bienes solicitados, esto es considerando la fluctuación del dólar ya que los productos son importando y creemos son las mas cercanas a los precios del mercado, se adjunta cuadro:

#	Ítem	Cantidad	Control GPS	Protek	GTP	Precio referencial
1	Servicio de rastreo y vigilancia satelital	1	130.000	130.000	130.000	130.000

A todo lo expuesto expresamos que las estimaciones de los costos están debidamente justificadas en cumplimiento al art. 2 de la Resolución DNCP Nº 1890/2020; por lo que corresponde la publicación del llamado.

Asunción, 8 de junio de 2022.-

CREDITO AGRICOLA DE HABILITACION DPTO. DE CONTRATACIONES Asunción

Antonio C. Acosta
Director Departamento de Contrataciones

CONTROLGPS
GESTIÓN LOGÍSTICA

Asunción, 12 de mayo del 2022

CREDITO AGRICOLA DE HABILITACION (CAH)

Atte. UOC

Presente

Ref.: Propuesta de Rastreo Vehicular

De nuestra mayor consideración:

Queremos agradecerle la deferencia de haber considerado nuestra empresa a la hora de resguardar su tranquilidad y la protección de sus vehículos, así como también la posibilidad de presentarle esta propuesta para la instalación de Rastreo Satelital.

Equipos y Servicios	Cantidad	Precio Total
Equipo de rastreo satelital	1	incluido
Instalación de equipo de rastreo	1	incluido
Servicio de gestión logística en comodato de equipo **Plan:** Monitoreo Nacional Paraguay	1	130.000 gs

Los valores son IVA incluido

Quedamos a su disposición para aclarar cualquier duda y brindarle todos los detalles que necesite.

Atentamente,

Segio Loebel

0985993500

ALARMA | RASTREO SATELITAL | 24hs MONITOREO | TRANSMISION INALAMBRICA | CCTV | DETECCION DE INCENDIO | CONTROL DE ACCESO

PROTEK

CEO
CENTRO DE EFICIENCIA OPERACIONAL

PROPUESTA DE SISTEMA DE GESTIÓN LOGÍSTICA GPS

CREDITO AGRICOLA DE HABILITACION (CAH)

Atte.: Unidad Operativa de Contrataciones (UOC)

De nuestra mayor consideración:

Queremos agradecerle la preferencia de haber considerado nuestra empresa a la hora de resguardar su tranquilidad y la protección de su vehículo, así como también la posibilidad de presentarle esta propuesta para la instalación de Rastreo Satelital.

A continuación nombramos algunos beneficios de implementar el SISTEMA DE GESTIÓN LOGÍSTICA GPS

- **Visualización:** Visualizar el vehículo en un mapa.
- **Velocidades:** controlar las velocidades mediante disparos de alarma según máximas establecidas.
- **Distancia recorrida**: control de distancia recorrida por vehículo y rangos de fecha horarios.
- **Online:** Seguimiento en tiempo real del vehículo
- **Geo cercas:** referenciar las zonas, programando alarmas de entrada y salida de las mismas según horario.
- **Geo referencias:** Importar o crear Puntos de interés (clientes, depósitos, etc.)
- **Informe de Paradas:** Control de horario de llegada y de salida del punto, tiempo de permanencia.
- **Reportes:** Verificación de históricos.
- **Certificado de Rastreo:** con dicho certificado uno puede negociar mejores valores de la póliza.
- **Encendidos no autorizados:** Encendidos fuera de horarios establecidos.
- **Consumo:** control según distancia recorrida y consumo promedio del vehículo.
- **Recupero:** Flota de patrullas de PROTEK para el recupero de móvil. (tenemos una efectividad del 100% en recupero de móviles: motos, rodados, etc.)

PROTEK

CEO
CENTRO DE EFICIENCIA OPERACIONAL

La Inversión económica la detallamos a continuación:

Modalidad Comodato

Descripción	Cantidad de móviles	Precio unitari	Total
Costo Instalación	91	32 USD	Exonerado
Monitoreo Mensual	01	Gs. 130.000	Gs. 130.000

Observaciones:

1. Este precio de servicio de monitoreo está sujeto a un contrato por 24 meses.
2. Incluye las instalaciones de todos los equipos en los respectivos móviles.
3. El kit incluye (Dispositivo GPS, botón de pánico, batería Back-up y materiales).
4. Los equipos pertenecen a Protek SRL
5. La modalidad es COMODATO.
6. Incluye acceso ilimitado a través de la WEB al sistema de gestión Logística.
7. Todas las instalaciones tienen garantía de 3 meses por defectos de origen.
8. Costo de servicio incluye servicio de monitoreo centralizado y recupero de patrullas.
9. Los precios no incluyen gasto de traslado en caso que las instalaciones sean a mas de 50 Km de Asunción, Ciudad del Este o Encarnación.
10. Propuesta valida por 10 dias.

Desde ya muchas gracias, cualquier duda o consulta estamos a las órdenes sin compromiso.

Conformidad del cliente.

FIRMA.....

FECHA:.....

12/05/2022

PROPUESTA

Sistema WEB de Gestión Satelital GTP

CLIENTE

Credito Agricola de Habilitacion (CAH)

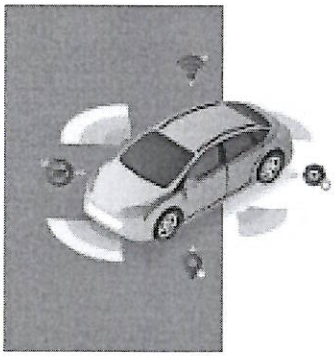

QUIENES SOMOS

Somos una empresa joven e innovadora en el mercado de localización vehicular y transmisión de datos inalámbricos a todo tipo de dispositivos.

Compuesta íntegramente por capital nacional y dedicada principalmente al seguimiento satelital de vehículos, maquinaria agrícola y todo tipo de valores, como así también al monitoreo de medidas a distancia.

GTP es la herramienta de Logística Satelital creada para optimizar la rentabilidad de su flota

Un sistema de Gestión de Datos Remotos de última generación que, además de ofrecer en tiempo real la ubicación y el estado de sus vehículos le permite tomar decisiones convenientes en el momento adecuado.

Información en tiempo real para aumentar la rentabilidad de su empresa. Herramientas de primera necesidad, de las cuales hoy, su empresa no puede prescindir.

Nosotros no inventamos el sistema GPS ni la tecnología GSM o el protocolo GPRS, pero si creamos una solución que las aprovecha, asociándolas, con el propósito de contar con la información precisa para la óptima administración de sus recursos móviles

CONTROL DE ACTIVOS

Brindamos soluciones de control y supervisión en tiempo real, para vehículos, objetos y personas.

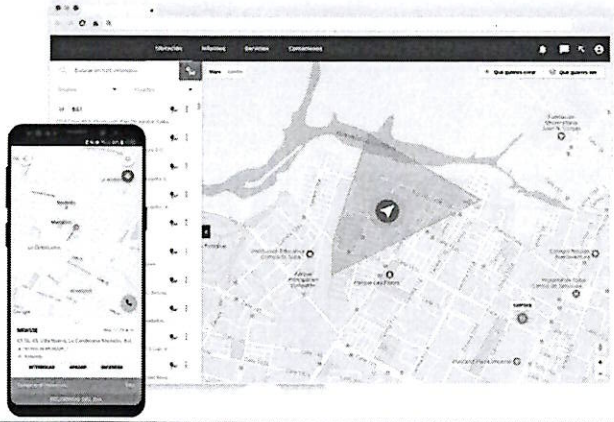

MONITOREO SATELITAL

Controle, optimice y ahorre.

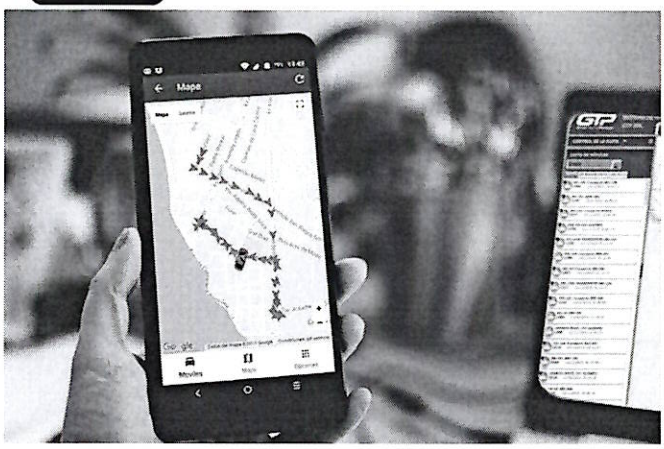

APPS

Controlá tus activos desde la palma de tu mano.

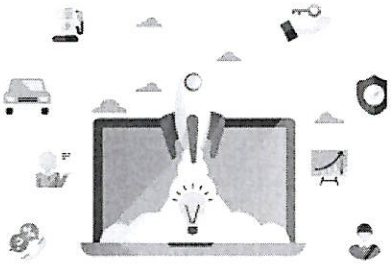

Gestión del Transporte

gtp.com.py gtp.py

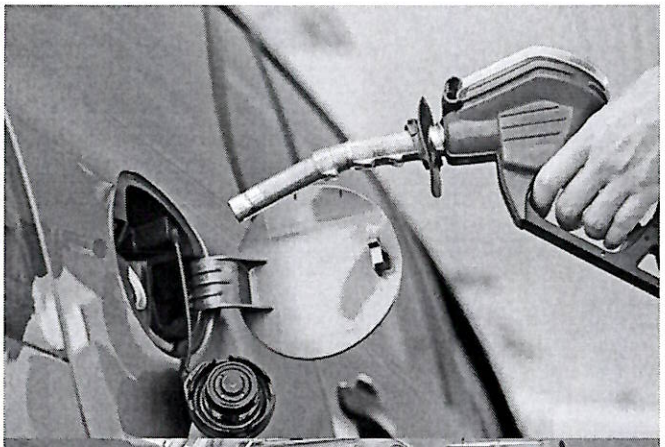

COMBUSTIBLE

Ahorrá tus recursos de mejor manera

MAQUINARIA PESADA

Conozca con precisión los tiempos de actividad de su equipo y la ubicación donde estuvo trabajando.

CONDUCCIÓN

Ahorre en combustible e identifique malos hábitos de conducción en sus conductores.

as presentaciones en que podrá observar las características y los beneficios de nuestros servicios.

- PRESENTACIÓN GTP
- CARACTERÍSTICAS DEL SISTEMA GTP
- PRESENTACIÓN APP DE LOGÍSTICA Y DISTRIBUCIÓN GTP

GTP
Gestión del Transporte

gtp.com.py gtp.py

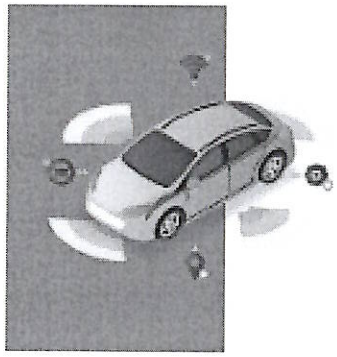

Credito Agricola de Habilitacion

Presente

Asunción, 12 de mayo de 2022

SISTEMA WEB DE GESTIÓN SATELITAL GTP

Item	Cant.	Costo Unit.	Costo Total
PLANES PROPUESTOS			
Instalación Equipo GTP	1	SIN COSTO	SIN COSTO
Acceso al Servicio Full	1	Gs. 130.000	Gs. 130.000
		Sub Total	Gs. 130.000
		Total Guaranies I.V.A Incluído	Gs. 130.000

* Validez de la propuesta: 15 días.

OBSERVACIÓN

Los equipos son instalados en carácter de comodato.

Costos de Re-Instalación Gs. 310.000,

El traslado de los técnicos para las instalaciones a ciudades del interior del país, equidistantes a mas de 30Km.de las sucursales de GTP (ASU – CDE - ENC) tendrán un costo adicional.

Precios sujetos a la firma de un contrato de servicios de una duración mínima de 1 (Un) año.

Los precios son mencionados en unidades.

El Precio presupuestado no incluye traslado ni viatico, en todos los casos, el viatico diario de los técnicos está a cargo del contratante, en el caso de que los trabajos requieran el pernocte de los técnicos instaladores, la provisión o arriendo de las dependencias y comodidades queda a cargo del cliente

Al respecto, los "n" traslados y viáticos del personal al lugar de trabajo que sean necesarios para la puesta a punto de las instalaciones no forman parte de este presupuesto y corren a cargo del contratante

Este presupuesto no incluye fletes de otros materiales que no formen parte del trabajo presupuestado.

Este presupuesto no incluye la distribución eléctrica o de agua. Los trabajos y materiales adicionales necesarios serán presupuestados de manera separada.

Los trabajos sobre el circuito eléctrico pre existente y la redistribución de la carga serán cotizados y realizados de manera adicional y no forman parte de este presupuesto.

La instalación de columnas de alumbrado quedan a cargo del contratante.

La compra de artefactos y/o electrodomésticos no está incluida en este presupuesto.

Para transferencias bancarias:
Global Tracking Paraguay S.A.
RUC: 80044521-0
Banco ITAU Paraguay
Cta. Cte. Gs. N°: 700700262

ACLARACIONES SOBRE LA GARANTÍA

a) La garantía no implica el reemplazo del o los componente/s técnico/s, el/los mismo / s podrá / n ser reparado/s. Tiempo en el cual se podrá proveer en PRESTAMO otros equipos.

b) Componentes que presenten signos de manipulación, adulteración, vandalismo, o mal manejo están excluidas de la garantía.

c) Las baterías totalmente descargadas no tienen garantía.

d) El cliente tendrá en todos los casos a su cargo los costos de mano de obra de reemplazo, transporte y viatico del personal.

e) GTP se exime de cualquier responsabilidad por daños consecuentes del uso de este sistema o incidentales, siendo entera responsabilidad del cliente.

f) Utilización del producto en aplicaciones diferentes a las declaradas en el momento de venta, aplicaciones para las que no fue diseñado el producto o bien en ambientes que no se ajusten a lo requerido en el manual de uso del producto o daños causados por eventos de fuerza mayor como agua, fuego, factores climáticos, descargas atmosféricas, humedad, robo, conflictos bélicos, etc.

g) Los derechos de garantía deberán ser reclamados durante el periodo de vigencia establecido en cada caso y de forma inmediata de su detección.

h) Los arreglos, reparaciones o trabajos necesarios, solo podrán ser realizadas por técnicos debidamente autorizados por GTP, de modo que cualquier intervención por personal ajeno a GTP, anulara la Garantía.

Ante cualquier consulta, a las ordenes. Me despido atentamente,

Ricardo Megale.
0981-473578
rmegale@gtp.com.py