Municipalidad de "GENERAL ARTIGAS"
Virgen del Rosario e/Colón – Tele Fax Nº: 0743-20016
General Artigas – Itapúa – Paraguay

Planta Acotada

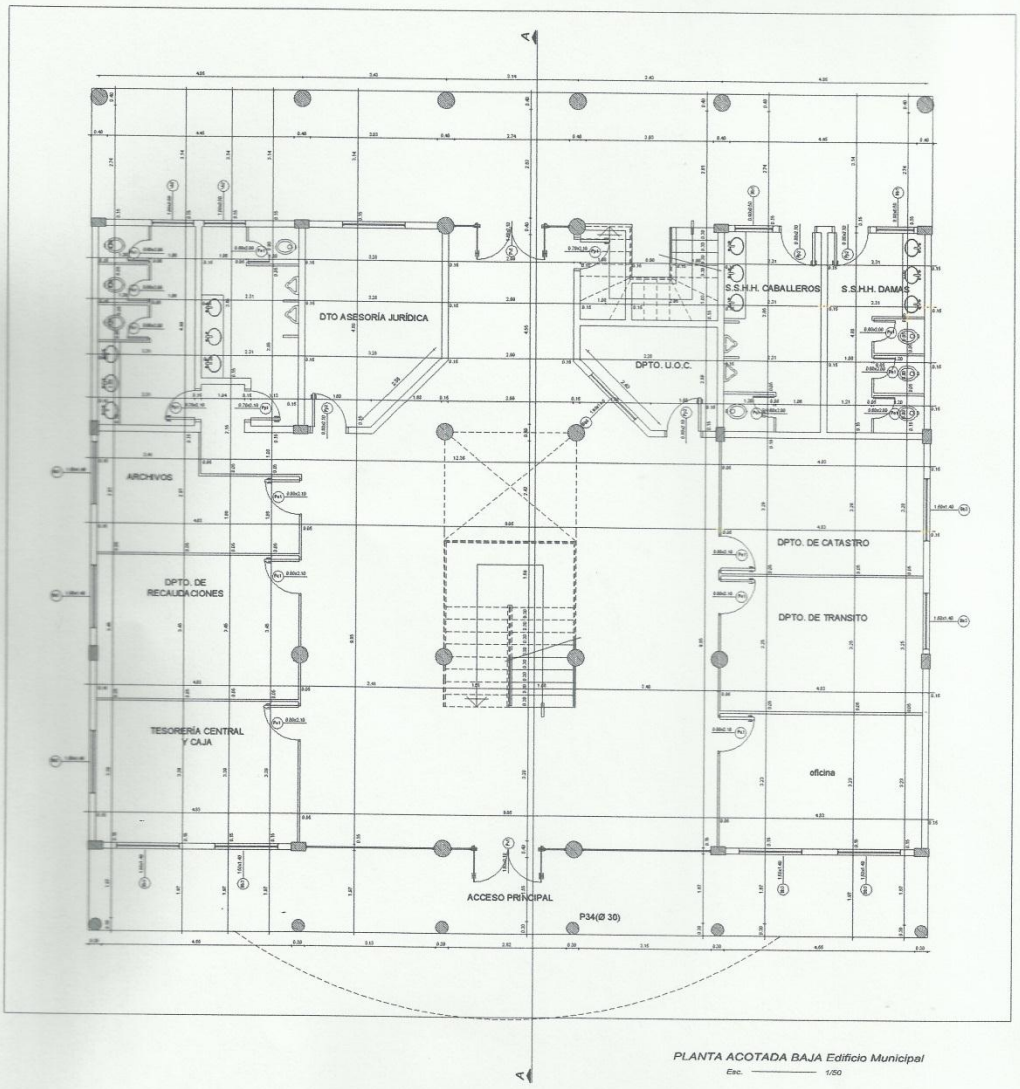

PLANTA ACOTADA BAJA Edificio Municipal
Esc. 1/50

Aprobado:

MUNICIPALIDAD DE GRAL. ARTIGAS
DIRECCIÓN DE OBRAS

Ing. Orlando R. Miglio
Dirección de Obras

Municipalidad de "GENERAL ARTIGAS"
Virgen del Rosario e/Colón – Tele Fax Nº: 0743-20016
General Artigas – Itapúa – Paraguay

PLANOS

Construcción de Edificio Municipal-1ra. Etapa

Planta Arquitectónica

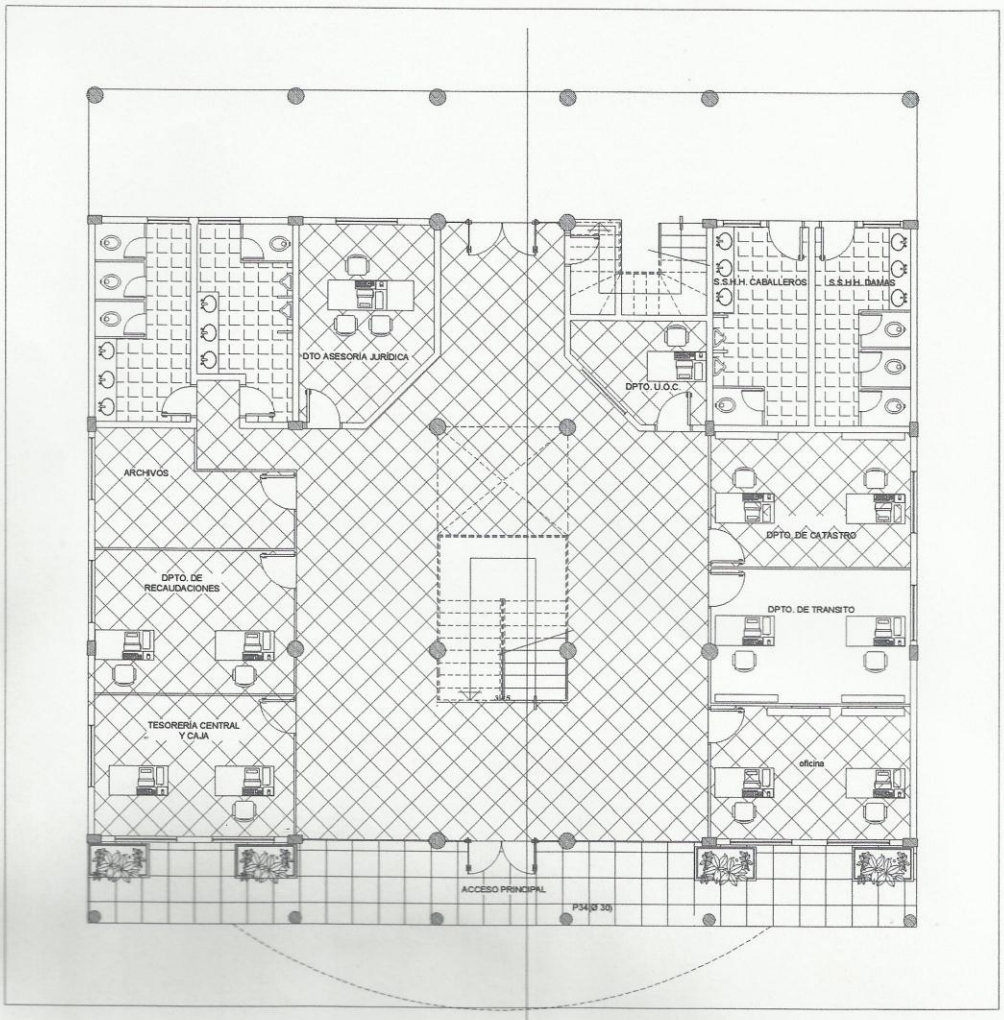

PLANTA EQUIPADA BAJA Edificio Municipal
Esc. 1/50

MUNICIPALIDAD DE GRAL. ARTIGAS
DIRECCIÓN DE OBRAS

Aprobado:

Ing. Orlando R. Miglio
Dirección de Obras

Municipalidad de "GENERAL ARTIGAS"
Virgen del Rosario e/Colón – Tele Fax Nº: 0743-20016
General Artigas – Itapúa – Paraguay

Esquema Eléctrico

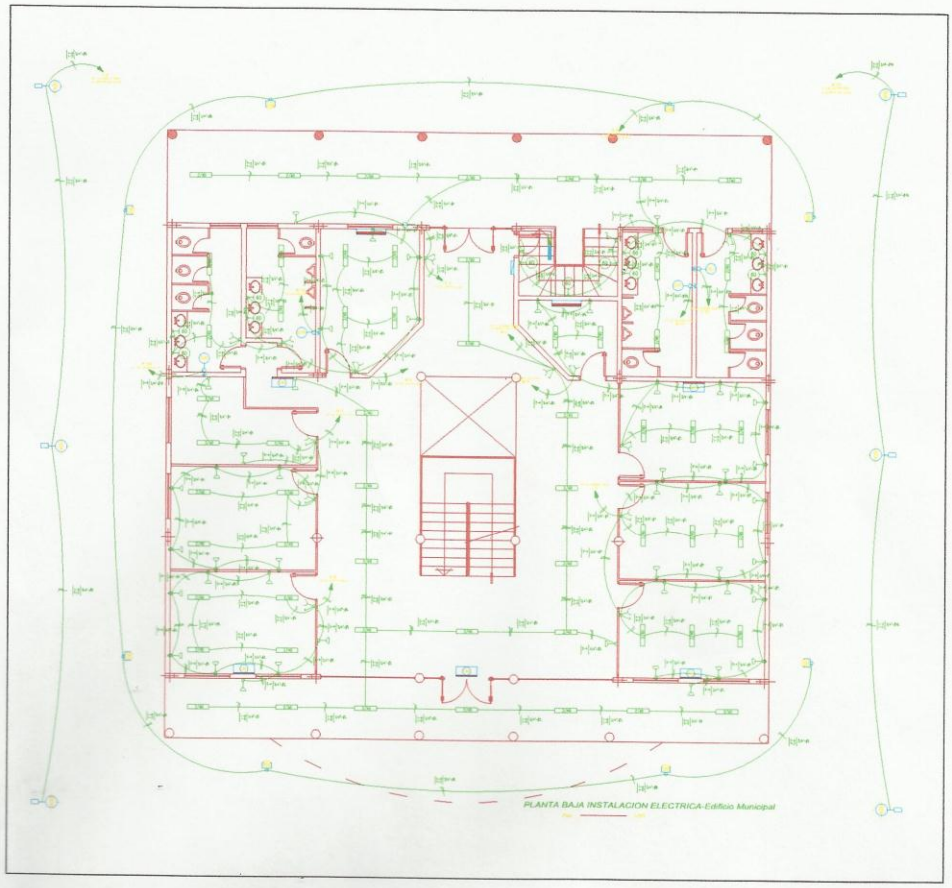

Aprobado:

MUNICIPALIDAD DE GRAL. ARTIGAS
DIRECCIÓN DE OBRAS

Ing. Orlando R. Miglio
Dirección de Obras

Municipalidad de "GENERAL ARTIGAS"
Virgen del Rosario e/Colón – Tele Fax Nº: 0743-20016
General Artigas – Itapúa – Paraguay

Fachada Frontal

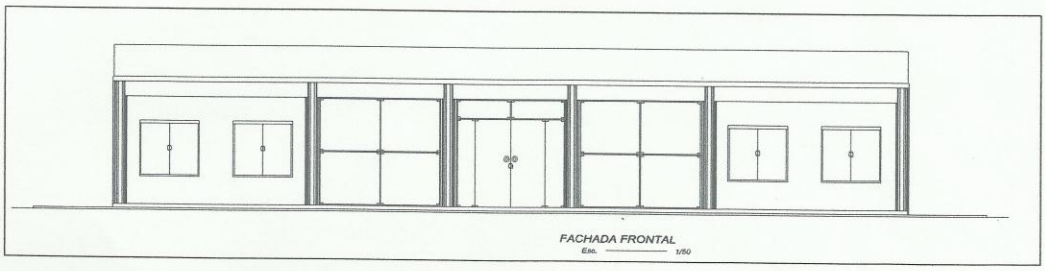

Aprobado:

MUNICIPALIDAD DE GRAL. ARTIGAS
DIRECCIÓN DE OBRAS

Ing. Orlando R. Miglio
Dirección de Obras

Municipalidad de "GENERAL ARTIGAS"
Virgen del Rosario e/Colón – Tele Fax Nº: 0743-20016
General Artigas – Itapúa – Paraguay

Planta de Fundación

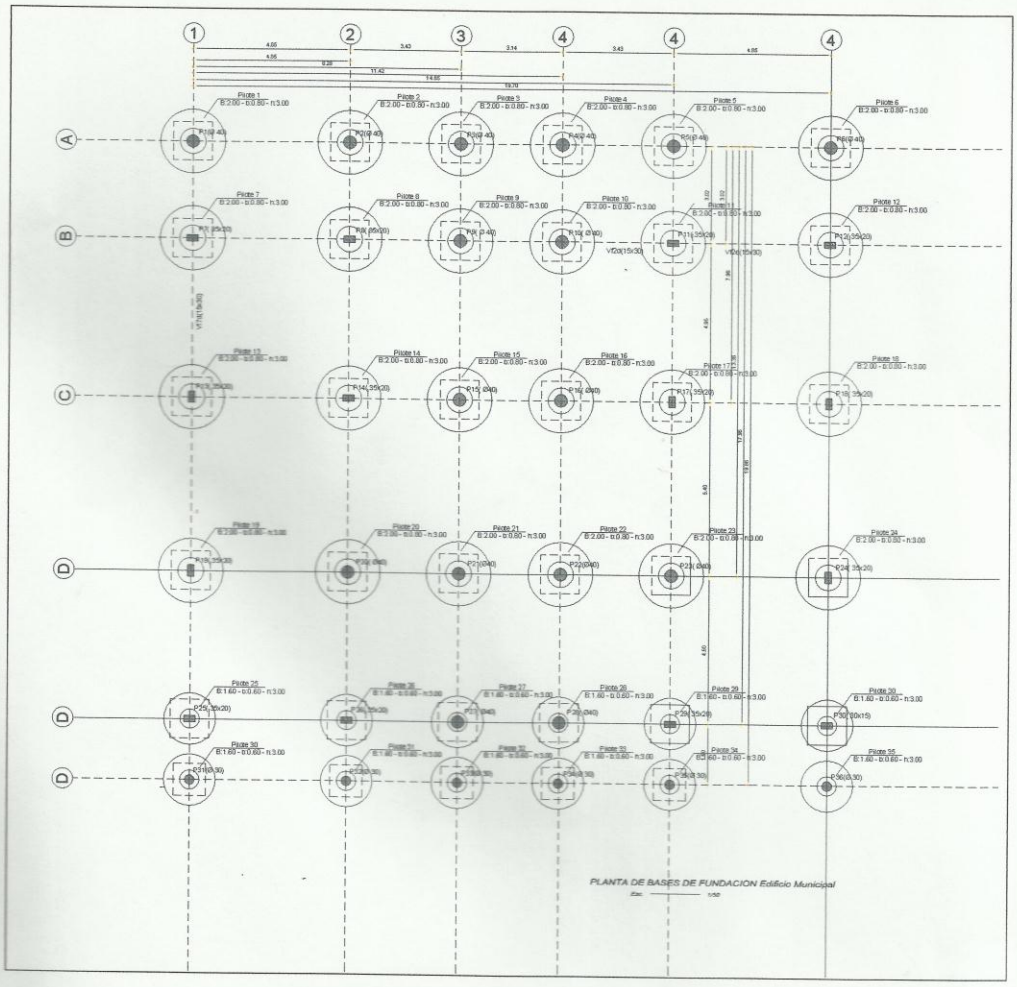

Aprobado.

MUNICIPALIDAD DE GRAL. ARTIGAS
DIRECCIÓN DE OBRAS

Ing. Orlando R. Miglio
Dirección de Obras

Municipalidad de "GENERAL ARTIGAS"
Virgen del Rosario e/Colón – Tele Fax Nº: 0743-20016
General Artigas – Itapúa – Paraguay

Plano de Corte

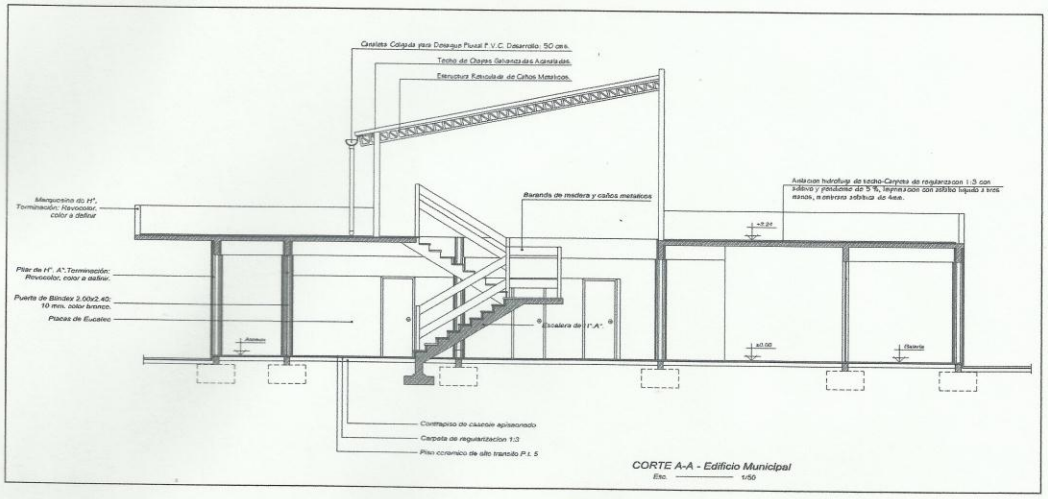

Aprobado:

MUNICIPALIDAD DE GRAL. ARTIGAS
DIRECCIÓN DE OBRAS

Ing. Orlando R. Miglio
Dirección de Obras

Municipalidad de "GENERAL ARTIGAS"
Virgen del Rosario e/Colón – Tele Fax Nº: 0743-20016
General Artigas – Itapúa – Paraguay

Planta de Estructura

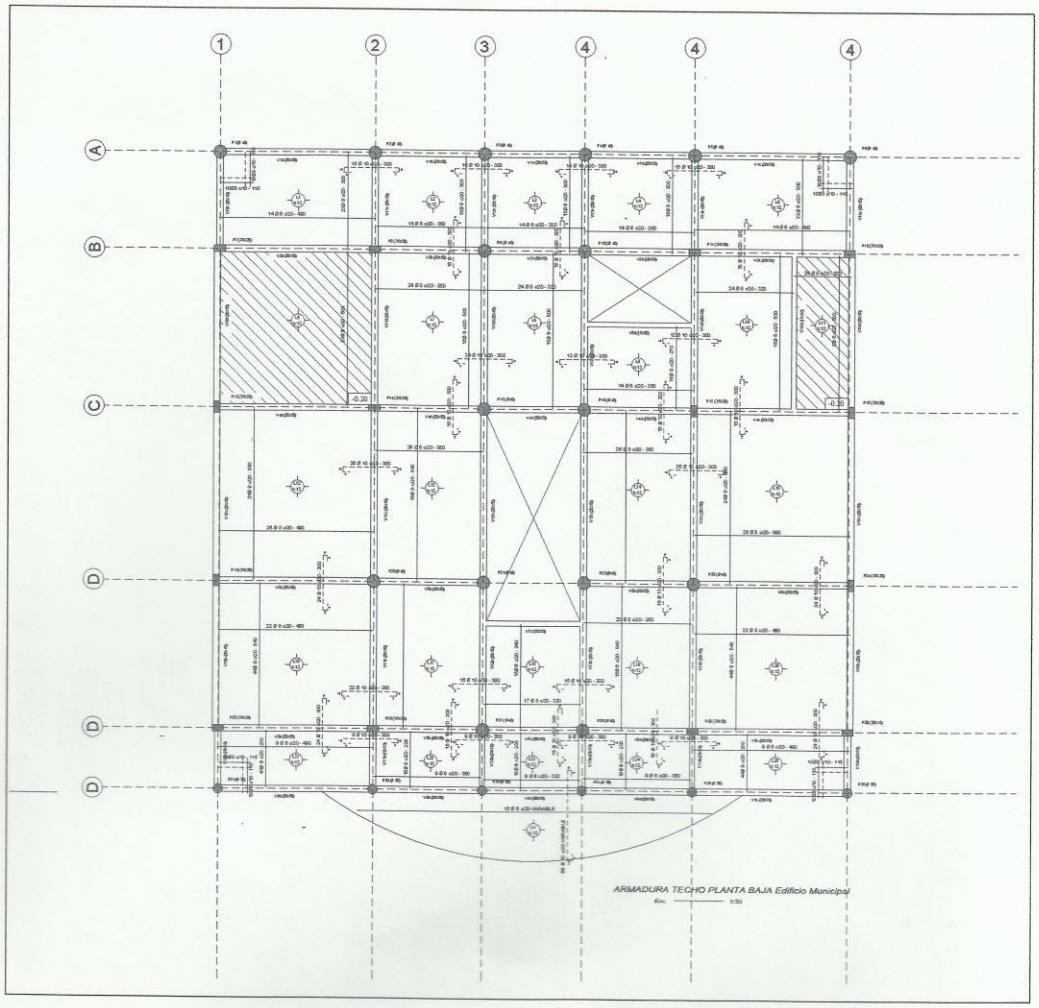

Aprobado:

MUNICIPALIDAD DE GRAL. ARTIGAS
DIRECCIÓN DE OBRAS

Ing. Orlando R. Miglio
Dirección de Obras

Municipalidad de "GENERAL ARTIGAS"
Virgen del Rosario e/Colón – Tele Fax Nº: 0743-20016
General Artigas – Itapúa – Paraguay

Detalles de vigas, pilares y fundación.

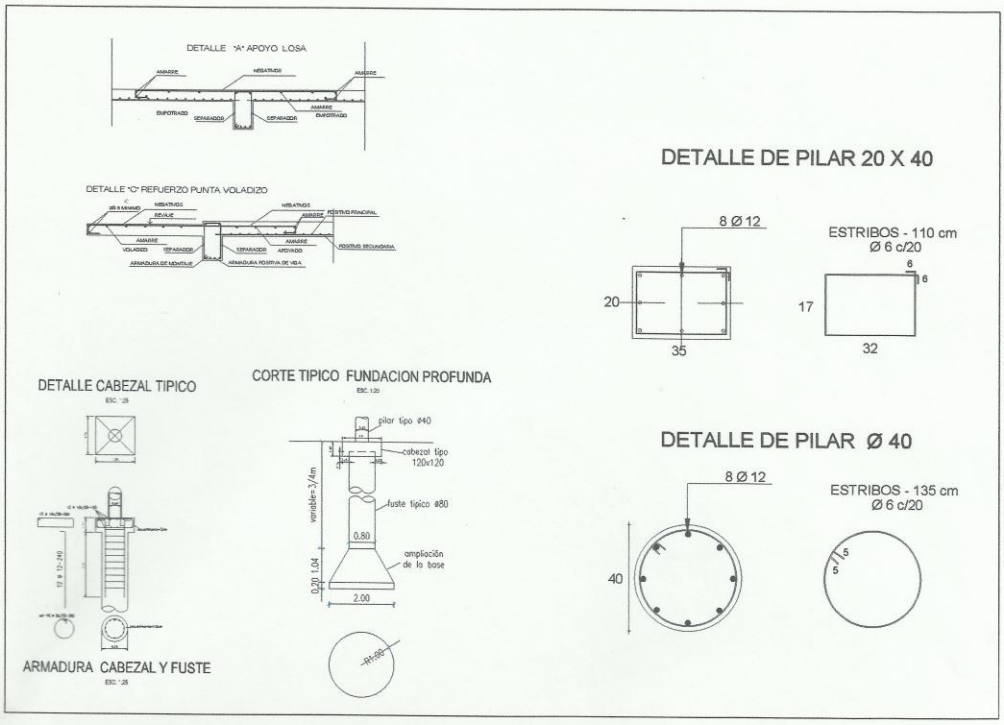

Aprobado:

MUNICIPALIDAD DE GRAL. ARTIGAS
DIRECCIÓN DE OBRAS

Ing. Orlando R. Miglio
Dirección de Obras