ENTE REGULADOR DE SERVICIOS SANITARIOS (ERSSAN)

GOBIERNO NACIONAL

Paraguay de la gente

Visión: Ser la institución con capital humano de alta calidad técnica en regulación y supervisión en la prestación del servicio de agua potable y alcantarillado sanitario.-

Asunción, 28 de julio de 2022

N° 583 / 2022

Señora
MG. ABG. GAIL GONZALEZ YALUFF, Presidenta
INSTITUTO NACIONAL DE DESARROLLO RURAL Y DE LA TIERRA-INDERT
Presente.

Nos dirigimos a Usted en respuesta al Exp. ERSSAN Nº 9179 -2, en donde el INDERT solicita V.B para la implementación de cinco sistemas en el marco de "Construcción de Sistemas de Agua Potable, en los Distritos de Yhu y Tembiapõra del Departamento de Caaguazú, Distrito de San Juan Nepomuceno, Departamentos de Caazapá, Yrybycua, departamento de San Pedro y Distrito Tavapy departamento de Alto Paraná.

Detallamos las siguientes situaciones en el cuadro de abajo con las recomendaciones descriptas en la columna de Observaciones:

N°	Localidad	Distrito / Departamento	Observaciones Sobre las Áreas Solicitadas
1	Mcal. López 1ra línea	Yhu/ Caaguazú	Existe actualmente en la misma área la Junta de Saneamiento Mcal. López 1ra línea que fue realizado por SENASA con la implementación de un TE de 20 m3 pero con escasez de agua con tres pozos secos y uno con poca agua perforado hace aproximadamente un año por SENASA. Por lo tanto, en estas condiciones se debe completar el sistema y no crear otro prestador, a los efectos de continuar con el proceso.
2	Sebastián Larroza	Tavapy/ Alto Paraná	Existe actualmente la Junta de Saneamiento Sebastián Larroza, con cantidad de 78 conexiones, y crear uno nuevo no sería conveniente, sobre todo es para 42 familias. Por lo tanto, en estas condiciones se debe completar el sistema y no crear otro prestador, a los efectos de continuar con el proceso.

Econ. Cristina S... Presidente ... Administración ERSSAN

3	Ignacio A. Pane (Manzana Ciervo Cua)	San Juan Nepomuceno / Caazapá	Existe actualmente la Junta de Saneamiento Ciervo Cua Exp.ERSSAN Nº 4821- 15, pero sin servicio, con un tanque elevado tipo copa. En estas condiciones se debe completar el sistema y no crear otro prestador, a los efectos de continuar con el proceso.
4	Yby Pora Zona Sur 3ra línea	Yrybycua / San Pedro	De acuerdo a los archivos del ERSSAN se encuentra en área libre, por lo que continuar con el proceso, siempre y cuando no exista otro prestador.
5	Tembiapõra 2da Línea	Tembiapõra/ Caaguazú	De acuerdo a los archivos del ERSSAN se encuentra en área libre, por lo que puede continuar con el proceso, siempre y cuando no exista otro prestador.

Así mismo, por tratarse de Sistemas de Agua Potable, el INDERT deberá presentar la Declaración por la cual se Aprueba el Estudio de Impacto Ambiental por el MADES, según el ámbito correspondiente.

Sin otro particular aprovechamos la ocasión para saludarla muy atentamente.

ENTE REGULADOR DE SERVICIOS SANITARIOS ERSSAN ASUNCION - PARAGUAY

Econ. Cristina Solana Muñoz Ruivo.
Presidenta del Comité de Administración
ERSSAN

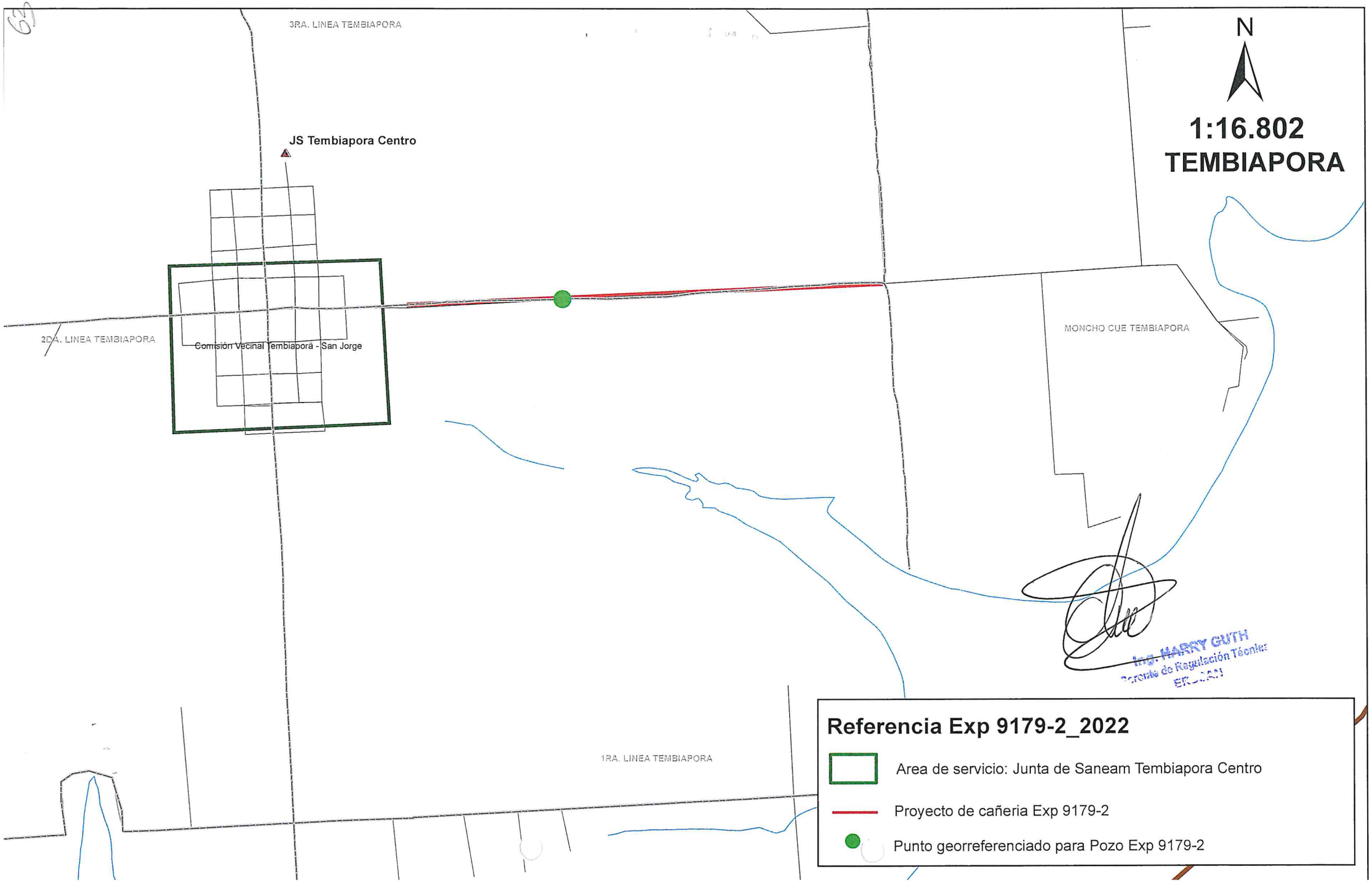

Ing. HARRY GUTH
Jefe de Regulación Técnica
ERSAN

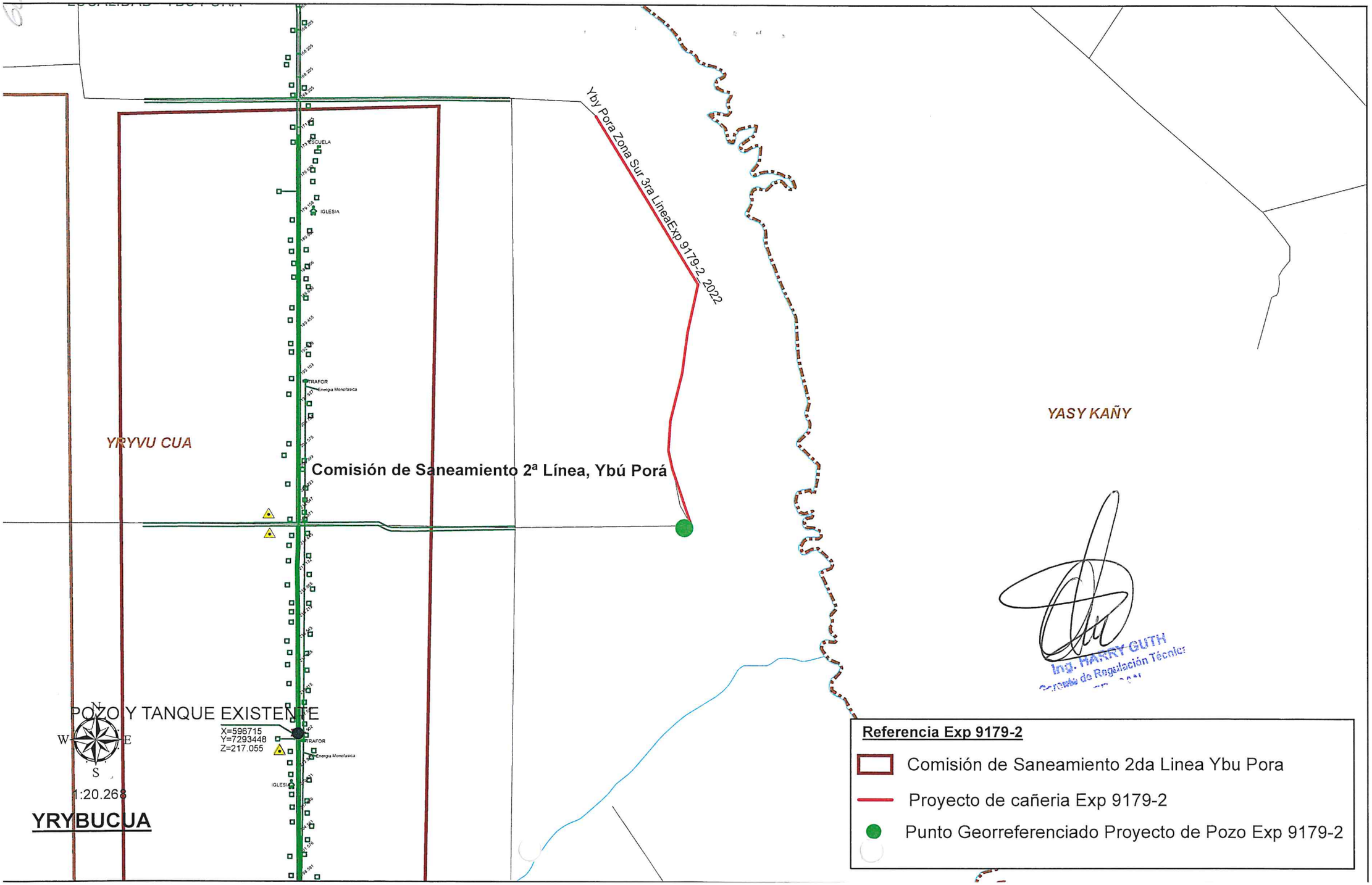

Ing. HARRY GUTH
Dpto. de Regulación Técnica

San Juan Nepomuceno

1:30.000

N
W E
S

Com. De ÑumiCom. De Ñumi
Junta de Saneam Ñumi 1° linea

S/N

Exp4821-15_solic area libreJunta de Saneam Comun Ciervo Cua (proyecto)

SAN JUAN NEPOMUCENO

Exp4821-15_solic area libreJunta de Saneam Comun Ciervo Cua (proyecto)

T. Elev H°A°

Junta de Saneam Potrero Ybate

Pozo PROYECTO SENASA PMSAS

Ing. HARRY GUTH
Dirección de Regulación Técnica
ERSAN

Referencia: 9179-2

- Proyecto Exp4821-2015_solic area libre y trazo de proyecto Exp 9179-2_2022
- Punto Georreferenciado Proyecto de Pozo Expediente 9179-2
- Punto Georreferenciado de Pozo y Tanque sin servicio

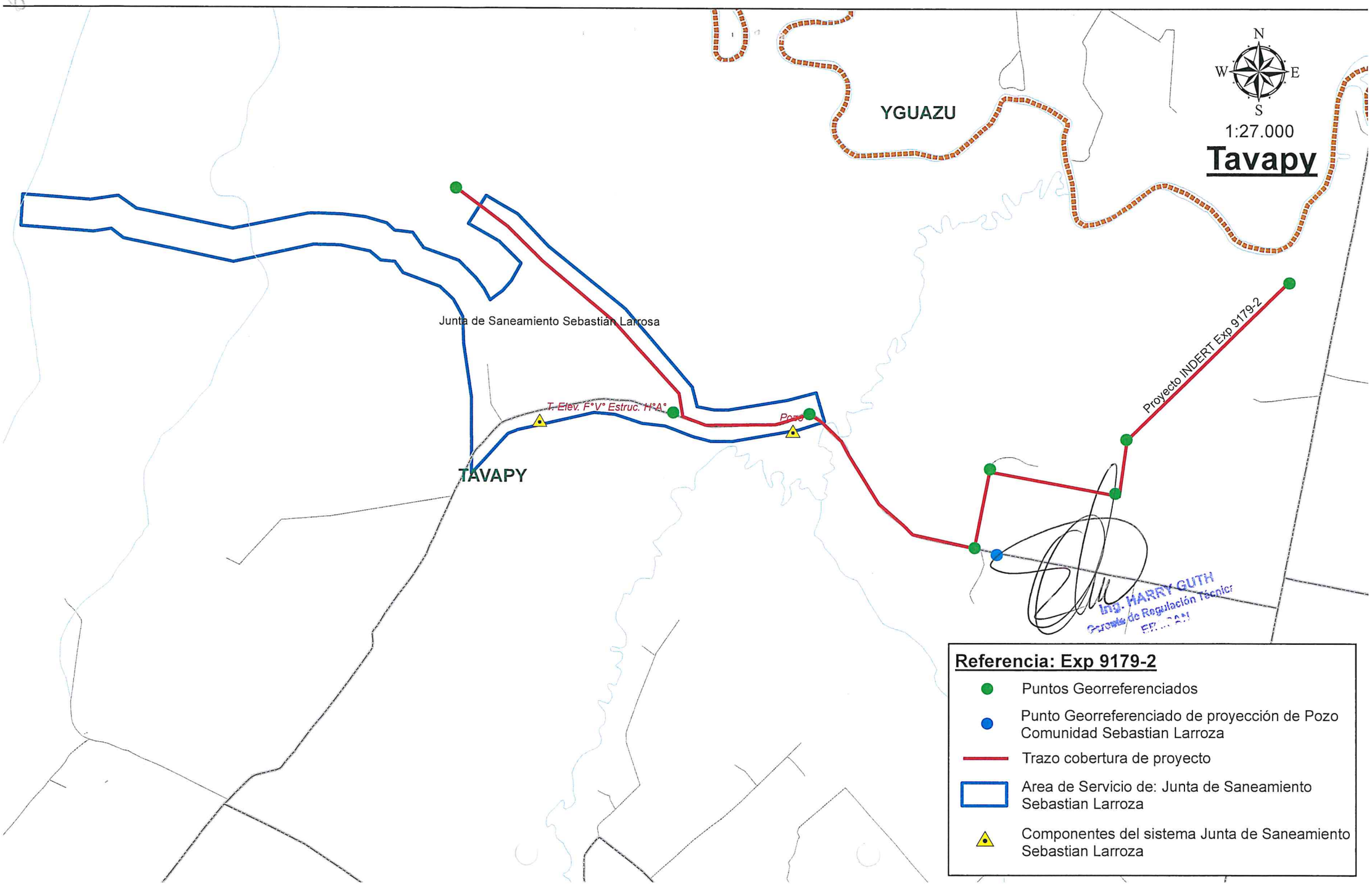
N
W
E
S
1:27.000
Tavapy
YGUAZU
Junta de Saneamiento Sebastian Larrosa
T. Elev. F°V° Estruc. H°A°
Pozo
TAVAPY
Proyecto INDERT Exp 9179-2
Referencia: Exp 9179-2
Puntos Georreferenciados
Punto Georreferenciado de proyección de Pozo Comunidad Sebastian Larroza
Trazo cobertura de proyecto
Area de Servicio de: Junta de Saneamiento Sebastian Larroza
Componentes del sistema Junta de Saneamiento Sebastian Larroza

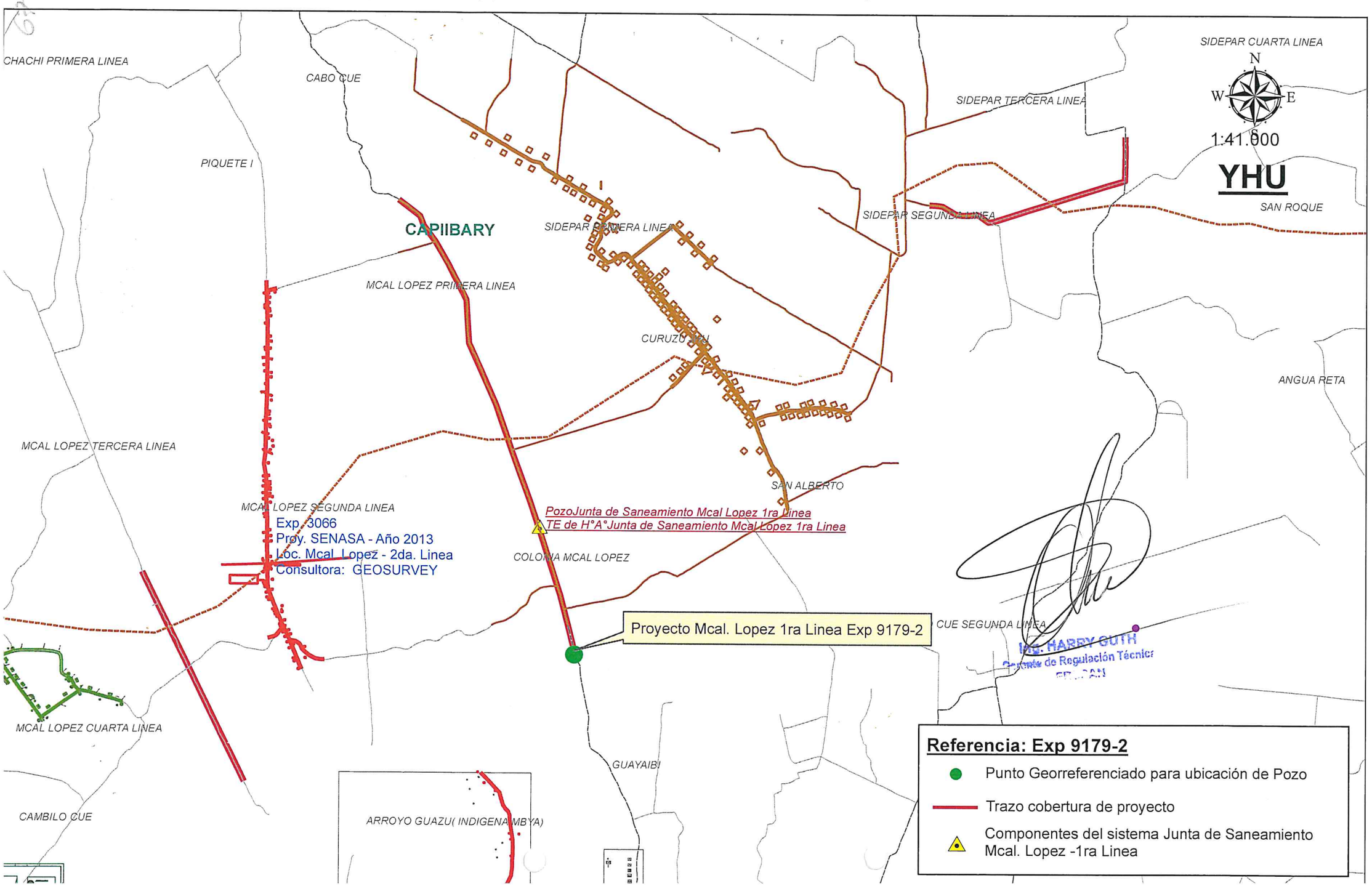
CHACHI PRIMERA LINEA
CABO CUE
PIQUETE I
CAPIIBARY
SIDEPAR PRIMERA LINEA
MCAL LOPEZ PRIMERA LINEA
CURUZU ÑU
SIDEPAR TERCERA LINEA
SIDEPAR CUARTA LINEA
SIDEPAR SEGUNDA LINEA
SAN ROQUE
ANGUA RETA
MCAL LOPEZ TERCERA LINEA
SAN ALBERTO
MCAL LOPEZ SEGUNDA LINEA
Exp. 3066
Proy. SENASA - Año 2013
Loc. Mcal. Lopez - 2da. Linea
Consultora: GEOSURVEY
PozoJunta de Saneamiento Mcal Lopez 1ra Linea
TE de H°A°Junta de Saneamiento Mcal Lopez 1ra Linea
COLONIA MCAL LOPEZ
Proyecto Mcal. Lopez 1ra Linea Exp 9179-2
CUE SEGUNDA LINEA
MCAL LOPEZ CUARTA LINEA
GUAYAIBI
CAMBILO CUE
ARROYO GUAZU(INDIGENA MBYA)
N
W
E
1:41.000
YHU
Referencia: Exp 9179-2
Punto Georreferenciado para ubicación de Pozo
Trazo cobertura de proyecto
Componentes del sistema Junta de Saneamiento Mcal. Lopez -1ra Linea