IMÁGENES REFERENCIALES

Áreas importantes:

1) Recepción:

2) Espacio de estar:

Misión: *Somos un órgano que establece la política turística nacional, orientando, promoviendo, facilitando y regulando el desarrollo del turismo en el Paraguay en beneficio de visitantes y ciudadanía en general.*
Tembipota*: Orehína Tetã Remimoimby omopyendáva Tetãpy jehechauka rehegua política, ombohape, ohechauka, omoakãrapu'ã ha oikuaauka tetã Paraguái tuichakue javeve, tetã ambue ha opavave tavayguakuéra jehasaporãverã.*

Visión: *Al 2024 logramos que el Paraguay sea reconocido como un destino turístico competitivo a nivel internacional con productos sostenibles y de calidad, convirtiendo al turismo en uno de los sectores productivos de mayor impacto económico y social del país.*
Tembihecha: *Ary 2024-pe, rohupyty Tetã Paraguái oñemomba'eguasúvo tenda jechaukapýramo opavave tetãnguéra renondépe mba'eapopy porã katuínte, ojapóva tetã jehechaukágui temimoimby ohejáva hetave viru, tetãme ğuarã akãrapu'ã.*

Palma 468 haimete 14 de Mayo, Paraguay - Pumbyry: +595 21 441-530
www.senatur.gov.py - www.visitparaguay.travel

Misión: *Somos un órgano que establece la política turística nacional, orientando, promoviendo, facilitando y regulando el desarrollo del turismo en el Paraguay en beneficio de visitantes y ciudadanía en general.*
Tembipota*: Orehína Tetã Remimoimby omopyendáva Tetãpy jehechauka rehegua política, ombohape, ohechauka, omoakãrapu'ã ha oikuaauka tetã Paraguái tuichakue javeve, tetã ambue ha opavave tavayguakuéra jehasaporãverã.*

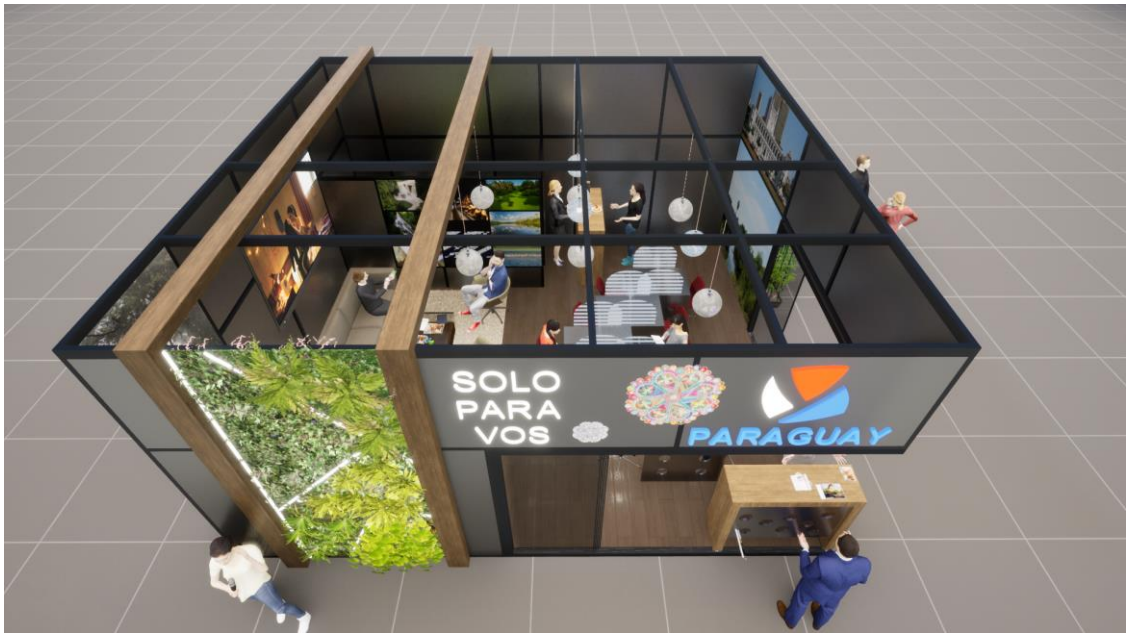

Visión: *Al 2024 logramos que el Paraguay sea reconocido como un destino turístico competitivo a nivel internacional con productos sostenibles y de calidad, convirtiendo al turismo en uno de los sectores productivos de mayor impacto económico y social del país.*
Tembihecha: *Ary 2024-pe, rohupyty Tetã Paraguái oñemomba'eguasúvo tenda jechaukapýramo opavave tetãnguéra renondépe mba'eapopy porã katuínte, ojapóva tetã jehechaukágui temimoimby ohejáva hetave viru, tetãme ğuarã akãrapu'ã.*

Palma 468 haimete 14 de Mayo, Paraguay - Pumbyry: +595 21 441-530
www.senatur.gov.py - www.visitparaguay.travel

Misión: *Somos un órgano que establece la política turística nacional, orientando, promoviendo, facilitando y regulando el desarrollo del turismo en el Paraguay en beneficio de visitantes y ciudadanía en general.*
Tembipota*: Orehína Tetã Remimoimby omopyendáva Tetãpy jehechauka rehegua política, ombohape, ohechauka, omoakãrapu'ã ha oikuaauka tetã Paraguái tuichakue javeve, tetã ambue ha opavave tavayguakuéra jehasaporãverã.*

3) Espacio temático vivencial:

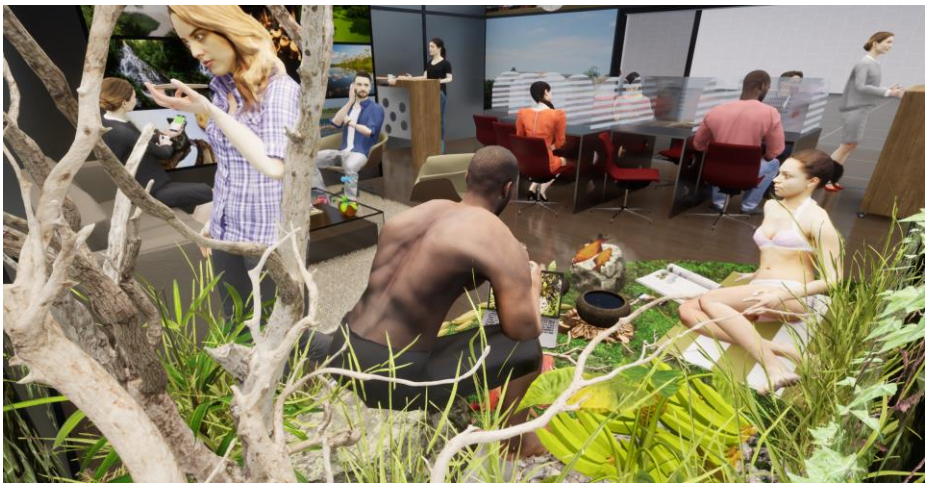

b. **Área de servicio:**

c. Área gastronómica:

d. Área empresarial:

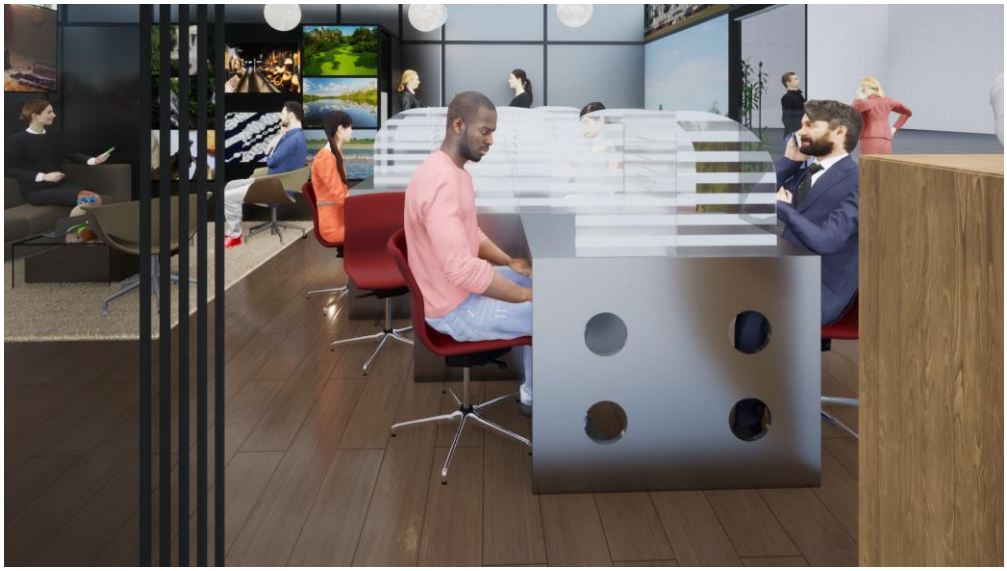

Altura del stand: .

Misión: *Somos un órgano que establece la política turística nacional, orientando, promoviendo, facilitando y regulando el desarrollo del turismo en el Paraguay en beneficio de visitantes y ciudadanía en general.*
Tembipota*: Orehína Tetã Remimoimby omopyendáva Tetãpy jehechauka rehegua política, ombohape, ohechauka, omoakãrapu'ã ha oikuaauka tetã Paraguái tuichakue javeve, tetã ambue ha opavave tavayguakuéra jehasaporãverã.*

Visión: *Al 2024 logramos que el Paraguay sea reconocido como un destino turístico competitivo a nivel internacional con productos sostenibles y de calidad, convirtiendo al turismo en uno de los sectores productivos de mayor impacto económico y social del país.*
Tembihecha: *Ary 2024-pe, rohupyty Tetã Paraguái oñemomba'eguasúvo tenda jechaukapýramo opavave tetãnguéra renondépe mba'eapopy porã katuínte, ojapóva tetã jehechaukágui temimoimby ohejáva hetave viru, tetãme ğuarã akãrapu'ã.*

Palma 468 haimete 14 de Mayo, Paraguay - Pumbyry: +595 21 441-530
www.senatur.gov.py - www.visitparaguay.travel

Misión: *Somos un órgano que establece la política turística nacional, orientando, promoviendo, facilitando y regulando el desarrollo del turismo en el Paraguay en beneficio de visitantes y ciudadanía en general.*
Tembipota*: Orehína Tetã Remimoimby omopyendáva Tetãpy jehechauka rehegua política, ombohape, ohechauka, omoakãrapu'ã ha oikuaauka tetã Paraguái tuichakue javeve, tetã ambue ha opavave tavayguakuéra jehasaporãverã.*

Visión: *Al 2024 logramos que el Paraguay sea reconocido como un destino turístico competitivo a nivel internacional con productos sostenibles y de calidad, convirtiendo al turismo en uno de los sectores productivos de mayor impacto económico y social del país.*
Tembihecha: *Ary 2024-pe, rohupyty Tetã Paraguái oñemomba'eguasúvo tenda jechaukapýramo opavave tetãnguéra renondépe mba'eapopy porã katuínte, ojapóva tetã jehechaukágui temimoimby ohejáva hetave viru, tetãme ğuarã akãrapu'ã.*

Palma 468 haimete 14 de Mayo, Paraguay - Pumbyry: +595 21 441-530
www.senatur.gov.py - www.visitparaguay.travel

Misión: *Somos un órgano que establece la política turística nacional, orientando, promoviendo, facilitando y regulando el desarrollo del turismo en el Paraguay en beneficio de visitantes y ciudadanía en general.*
Tembipota*: Orehína Tetã Remimoimby omopyendáva Tetãpy jehechauka rehegua política, ombohape, ohechauka, omoakãrapu'ã ha oikuaauka tetã Paraguái tuichakue javeve, tetã ambue ha opavave tavayguakuéra jehasaporãverã.*

ESTRUCTURA

Estructura laterales y superiores

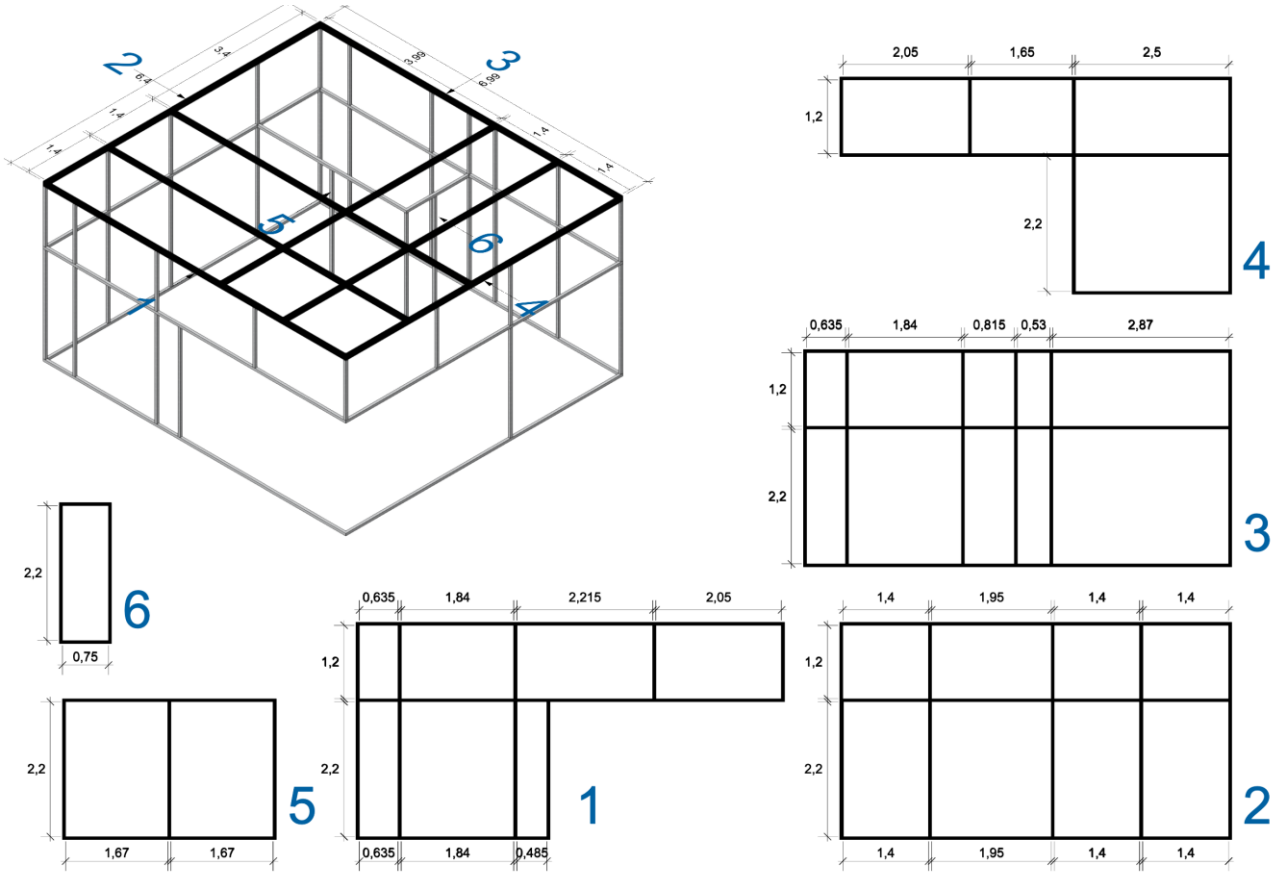

Misión: *Somos un órgano que establece la política turística nacional, orientando, promoviendo, facilitando y regulando el desarrollo del turismo en el Paraguay en beneficio de visitantes y ciudadanía en general.*
Tembipota*: Orehína Tetã Remimoimby omopyendáva Tetãpy jehechauka rehegua política, ombohape, ohechauka, omoakãrapu'ã ha oikuaauka tetã Paraguái tuichakue javeve, tetã ambue ha opavave tavayguakuéra jehasaporãverã.*

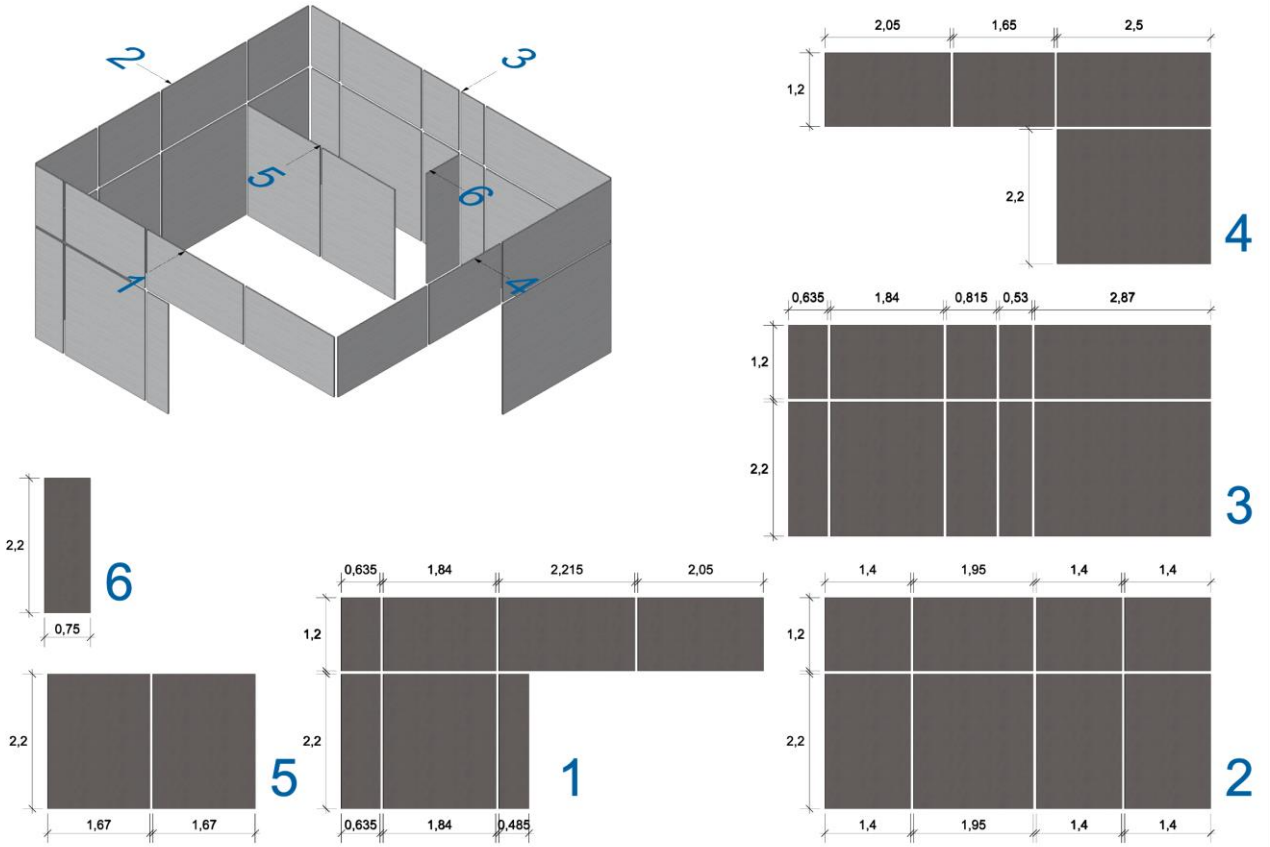

Visión: *Al 2024 logramos que el Paraguay sea reconocido como un destino turístico competitivo a nivel internacional con productos sostenibles y de calidad, convirtiendo al turismo en uno de los sectores productivos de mayor impacto económico y social del país.*
Tembihecha: *Ary 2024-pe, rohupyty Tetã Paraguái oñemomba'eguasúvo tenda jechaukapýramo opavave tetãnguéra renondépe mba'eapopy porã katuínte, ojapóva tetã jehechaukágui temimoimby ohejáva hetave viru, tetãme ğuarã akãrapu'ã.*

Palma 468 haimete 14 de Mayo, Paraguay - Pumbyry: +595 21 441-530
www.senatur.gov.py - www.visitparaguay.travel

Misión: *Somos un órgano que establece la política turística nacional, orientando, promoviendo, facilitando y regulando el desarrollo del turismo en el Paraguay en beneficio de visitantes y ciudadanía en general.*

Tembipota*: Orehína Tetã Remimoimby omopyendáva Tetãpy jehechauka rehegua política, ombohape, ohechauka, omoakãrapu'ã ha oikuaauka tetã Paraguái tuichakue javeve, tetã ambue ha opavave tavayguakuéra jehasaporãverã.*

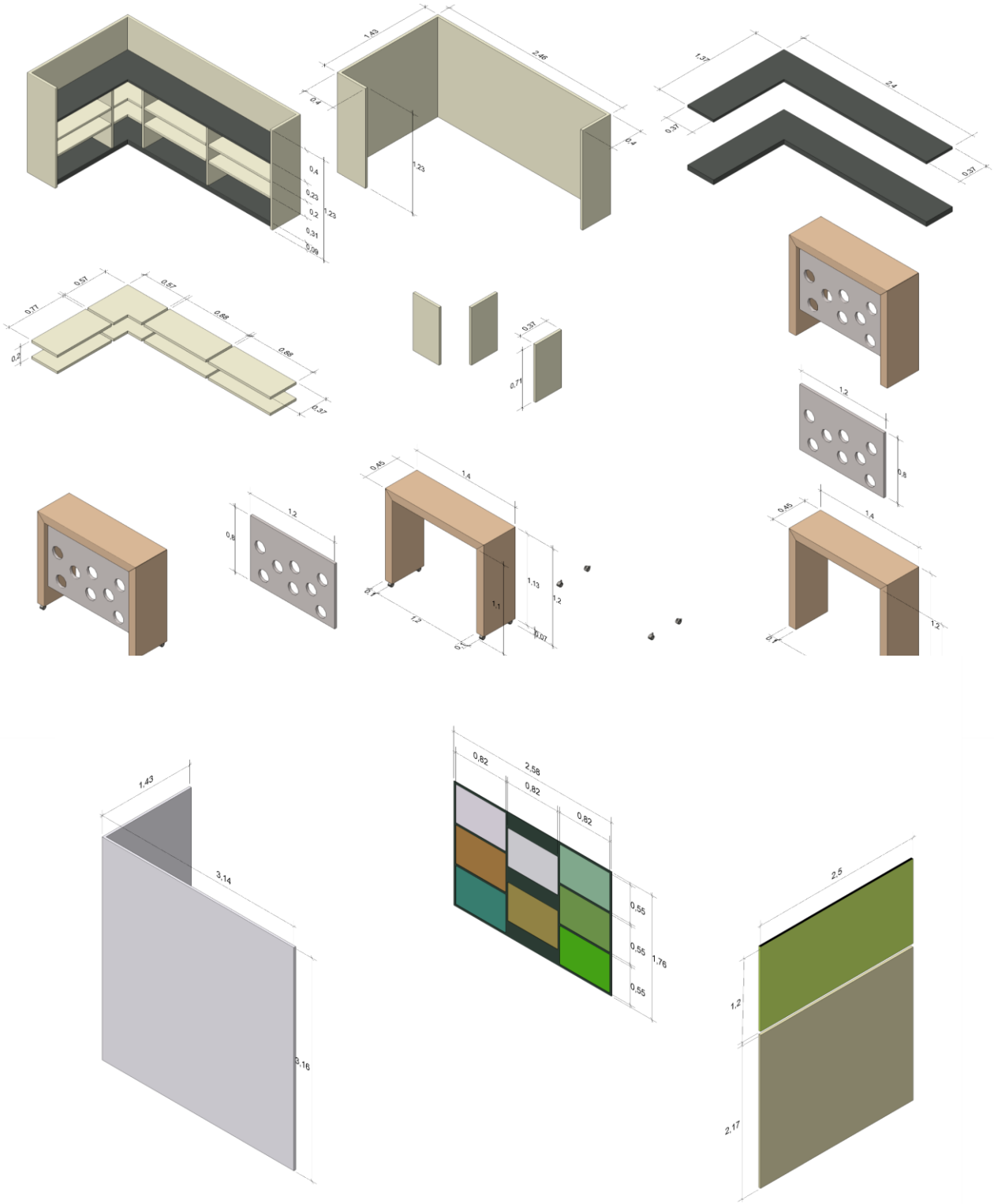

Misión: *Somos un órgano que establece la política turística nacional, orientando, promoviendo, facilitando y regulando el desarrollo del turismo en el Paraguay en beneficio de visitantes y ciudadanía en general.*
Tembipota*: Orehína Tetã Remimoimby omopyendáva Tetãpy jehechauka rehegua política, ombohape, ohechauka, omoakãrapu'ã ha oikuaauka tetã Paraguái tuichakue javeve, tetã ambue ha opavave tavayguakuéra jehasaporãverã.*

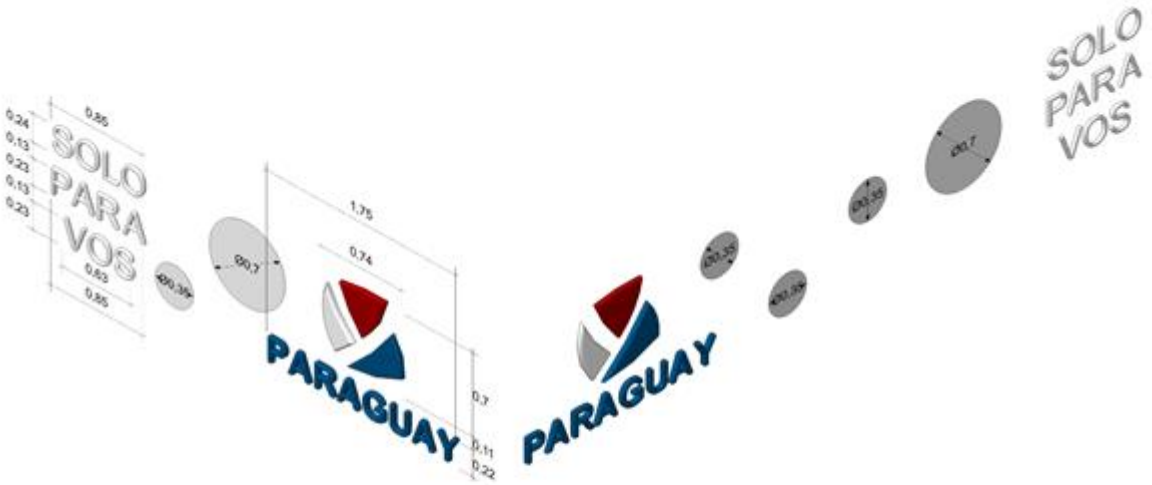

Visión: *Al 2024 logramos que el Paraguay sea reconocido como un destino turístico competitivo a nivel internacional con productos sostenibles y de calidad, convirtiendo al turismo en uno de los sectores productivos de mayor impacto económico y social del país.*
Tembihecha: *Ary 2024-pe, rohupyty Tetã Paraguái oñemomba'eguasúvo tenda jechaukapýramo opavave tetãnguéra renondépe mba'eapopy porã katuínte, ojapóva tetã jehechaukágui temimoimby ohejáva hetave viru, tetãme ğuarã akãrapu'ã.*

Palma 468 haimete 14 de Mayo, Paraguay - Pumbyry: +595 21 441-530
www.senatur.gov.py - www.visitparaguay.travel