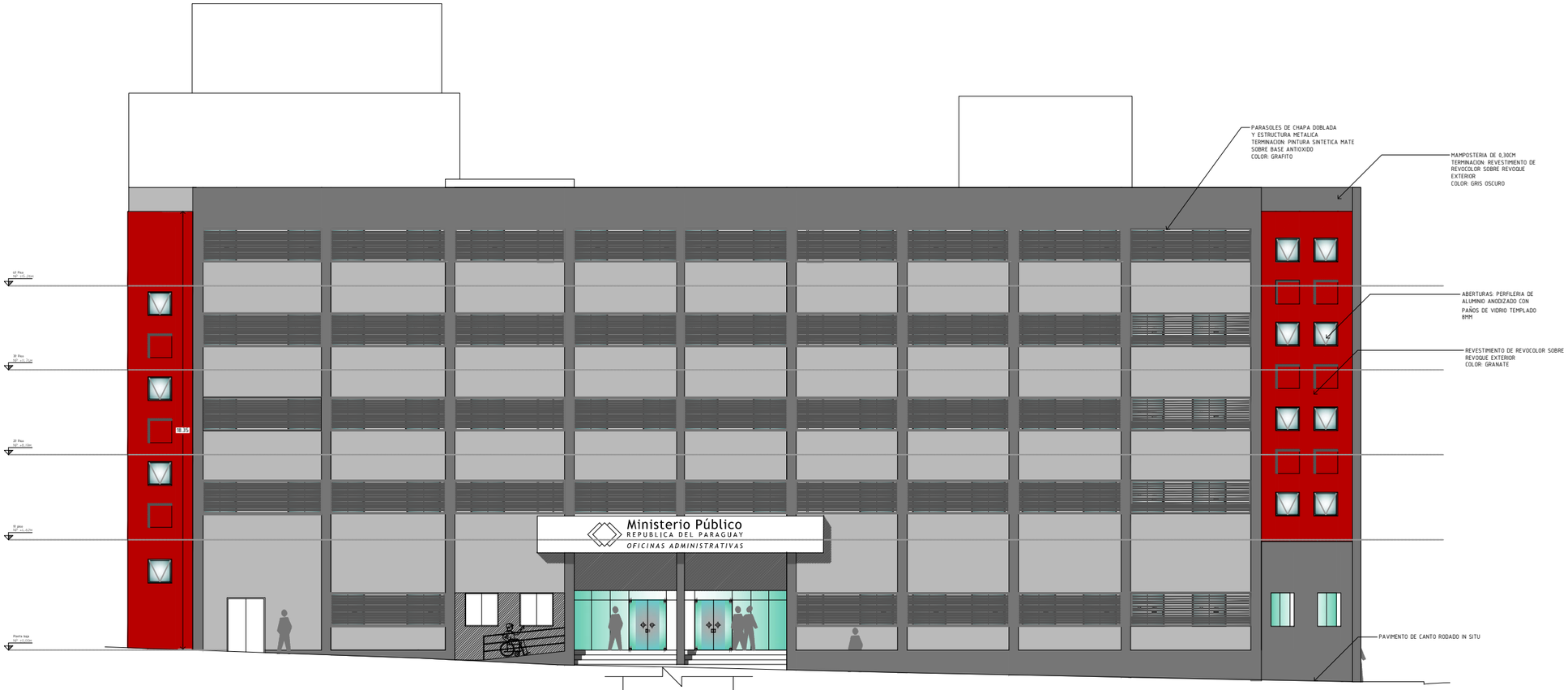

ALZADO CALLE CHILE
esc----------1/100

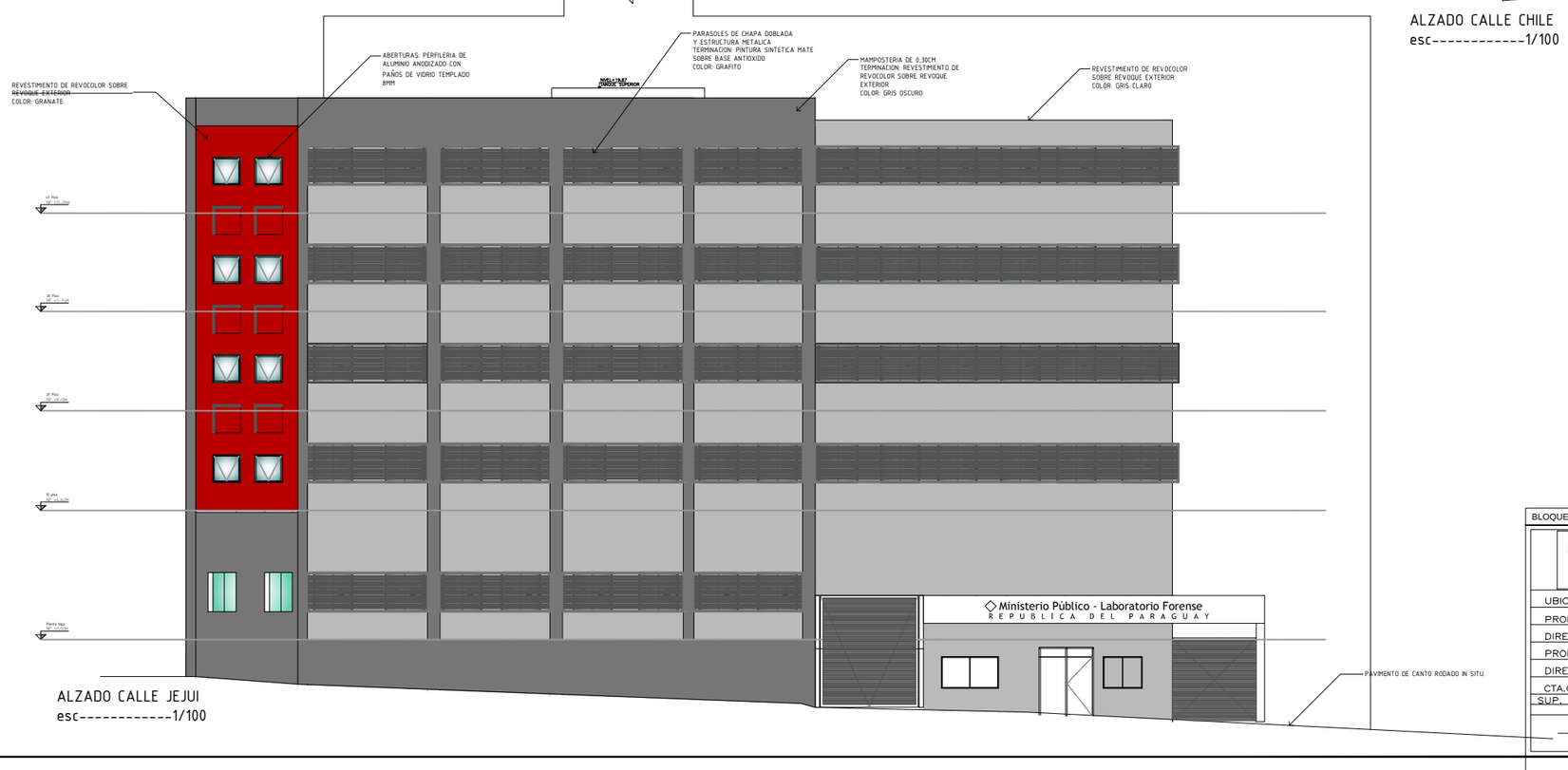

ALZADO CALLE JEJUI
esc----------1/100

BLOQUE-8 FACHADA

Ministerio Público
República del Paraguay
Fiscalía General del Estado

MINISTERIO PUBLICO
FISCALIA GENERAL DEL ESTADO
OBRAS COMPLEMENTARIAS PARA TERMINACION DEL
BLOQUE 8

UBICACION:	CHILE E/ JEJUI E YGATIMI
PROPIETARIO:	MINISTERIO PUBLICO
DIRECCIÓN:	CHILE E/ JEJUI E YGATIMI
PROFESIONAL:	DIRECCIÓN DE OBRAS Y PROYECTOS PAT.No:
DIRECCIÓN:	HUMAITA E/NTRA. SEÑORA DE LA ASUNCIÓN DE INDEPENDENCIA NACIONAL
CTA.CTE.CTRAL:	11-098-01/02/03/19
SUP. TERRENO:	8.784.26M2

ESCALA 1:100

LAMINA Nº AR24

Archivo CAD: FGE_B8-AR-FACHADA

PROFESIONAL

PROPIETARIO