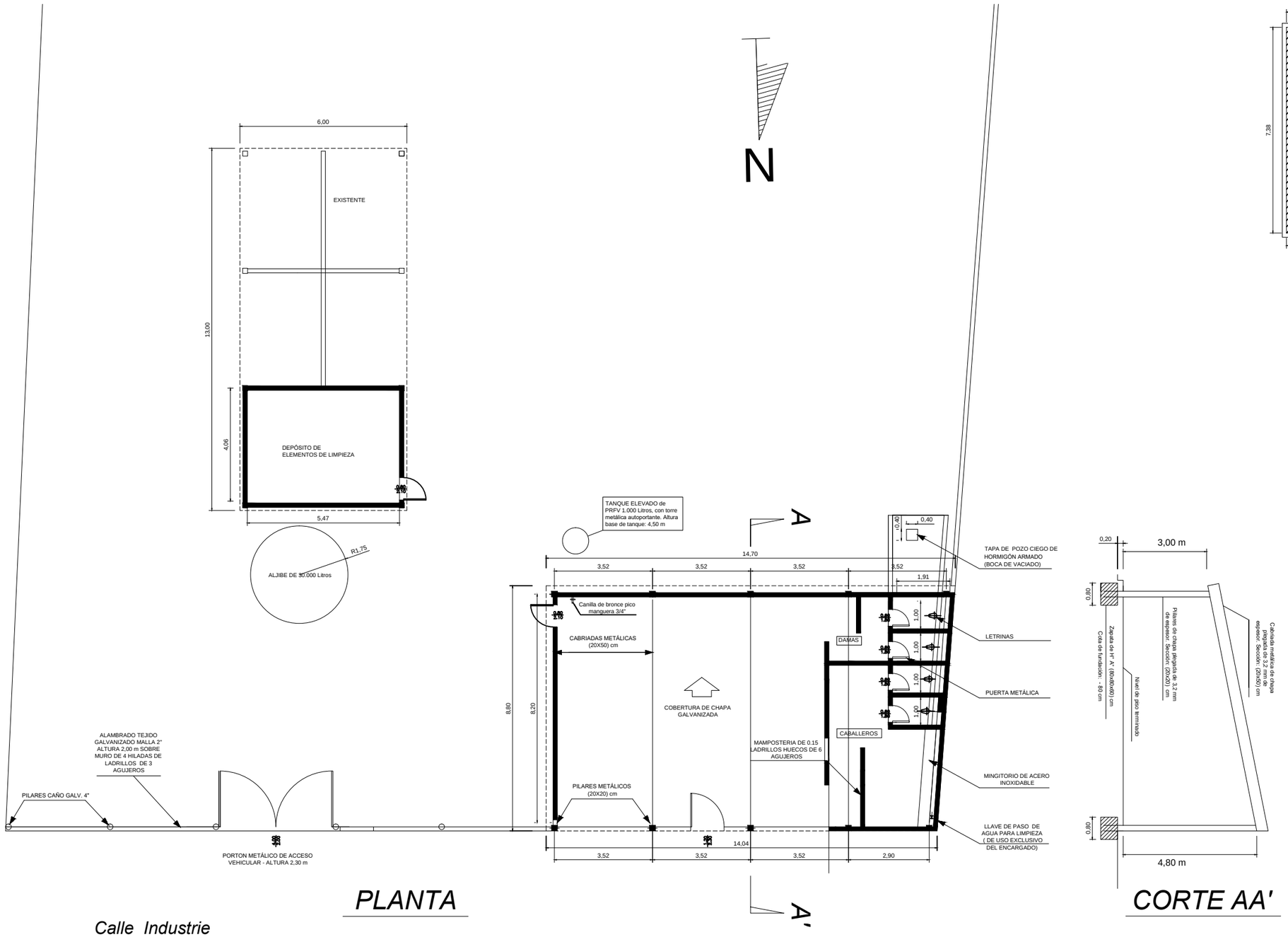

PLANTA

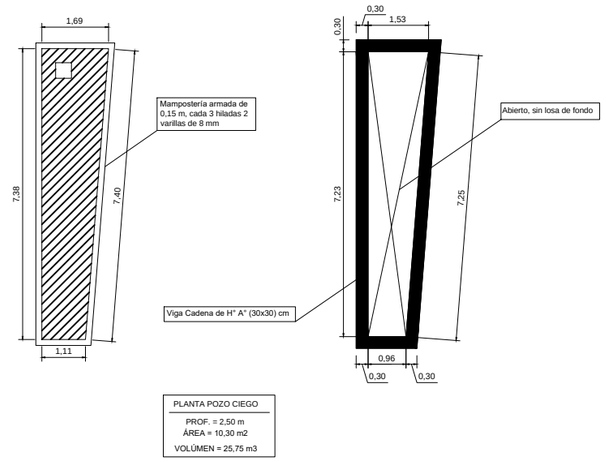

CORTE AA'

01
Nº de Lámina

PROYECTO: SS HH Público - Loma Plata	
Ubicación : Calle Industrie c/ Avenida Central	
Propietario : Municipalidad de Loma Plata	
Dirección : Av. Central y calle Última	
Profesional : Ing. Victor Cerquetti	*Pat. Prof. N°: 00123*
Dirección : Av. Central y Calle Última	
Superficie a Construir: 127,00 m2	
Cta. Cte. Ctral. Nº : 34-0063-03	*Sup del Terreno:*

Propietario *Profesional*