PLANTA GENERAL

Esc. 1 /250

VISTA DESDE LA CALLE SUR

Esc. 1 /200

PLANTA DE UBICACIÓN

Esc. 1 /1.000

VISTA DESDE LA CALLE OESTE

Esc. 1 /200

**Municipalidad de San Juan del Paraná**

**Proyecto Ejecutivo para Plaza Santa Rita**

LAMINA Nº **01**

Julio 2011

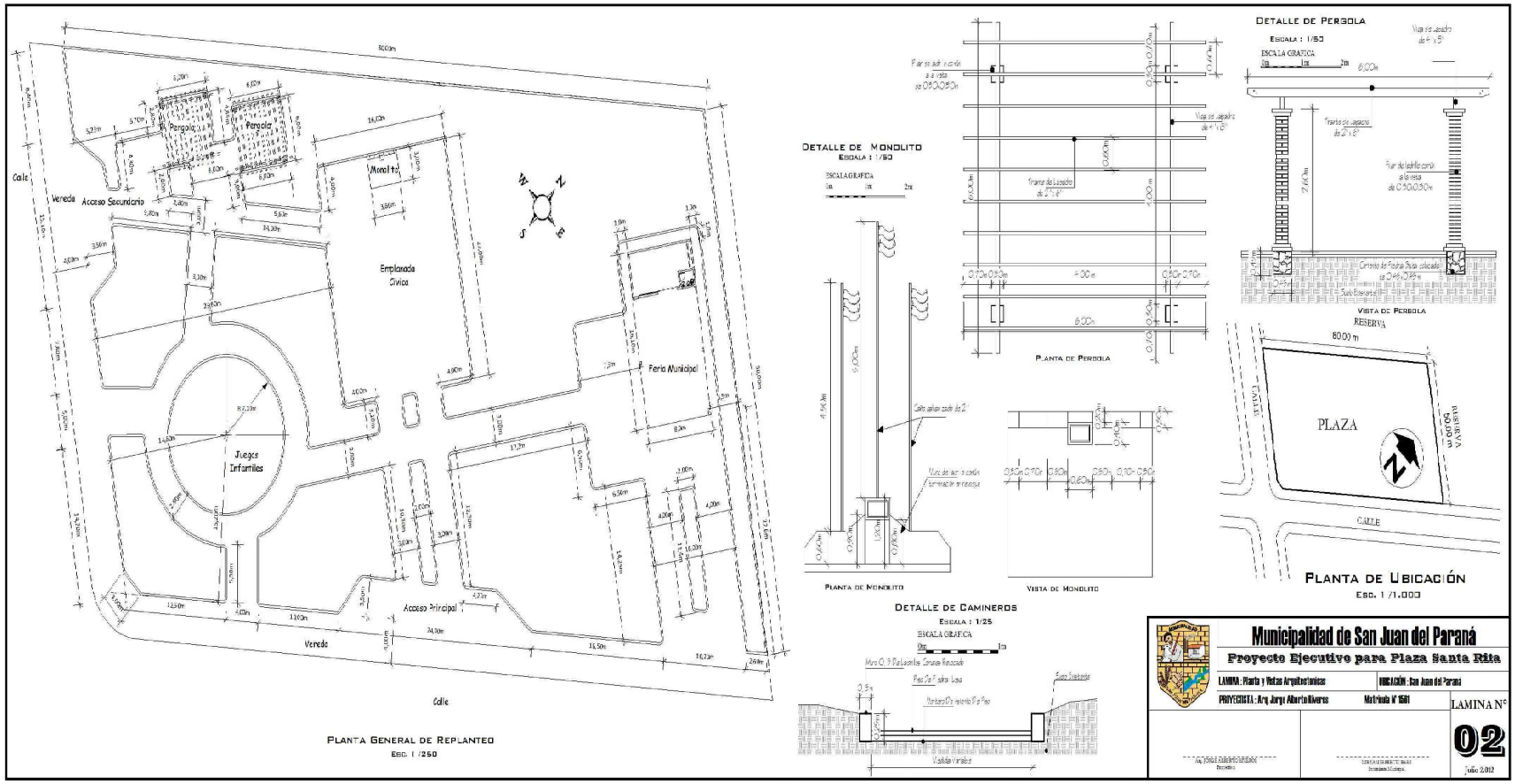
Planta General de Replanteo
Esc. 1 /250
Calle
Vereda
Acceso Secundario
Pergola
Pergola
Monolito
Emplanada Cívica
Feria Municipal
Juegos Infantiles
Acceso Principal
Vereda
Calle
Detalle de Monolito
Escala : 1/50
Escala Gráfica
Planta de Monolito
Vista de Monolito
Detalle de Camineros
Escala : 1/25
Escala Gráfica
Planta de Pergola
Detalle de Pergola
Escala : 1/50
Escala Gráfica
Vista de Pergola
Reserva
Planta de Ubicación
Esc. 1 /1.000
Plaza
Calle
Reserva
Municipalidad de San Juan del Paraná
Proyecto Ejecutivo para Plaza Santa Rita
Lámina : Planta y Vistas Arquitectónicas
Ubicación : San Juan del Paraná
Proyectista : Arq Jorge Albertoliveros
Matrícula N° 1581
Lámina N°
02
Julio 2012

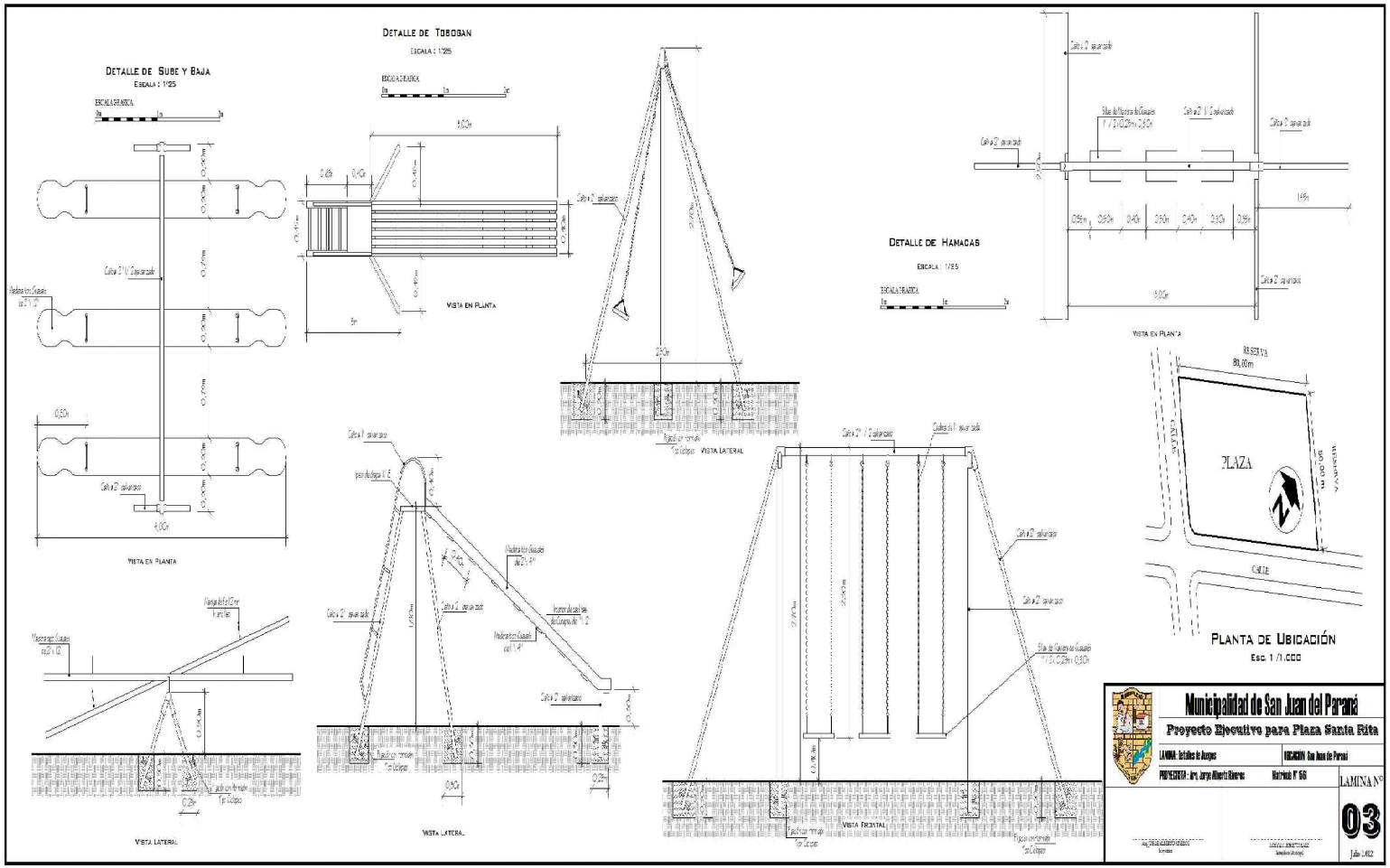


**Municipalidad de San Juan del Paraná**

**Proyecto Ejecutivo para Plaza Santa Rita**

LAMINA : Detalles de Juegos | UBICACION : San Juan de Paraná

PROYECISTA : Arq. Jorge Alberto Riveros | Matrícula N° 66

LAMINA N° **03**

Julio 2.002

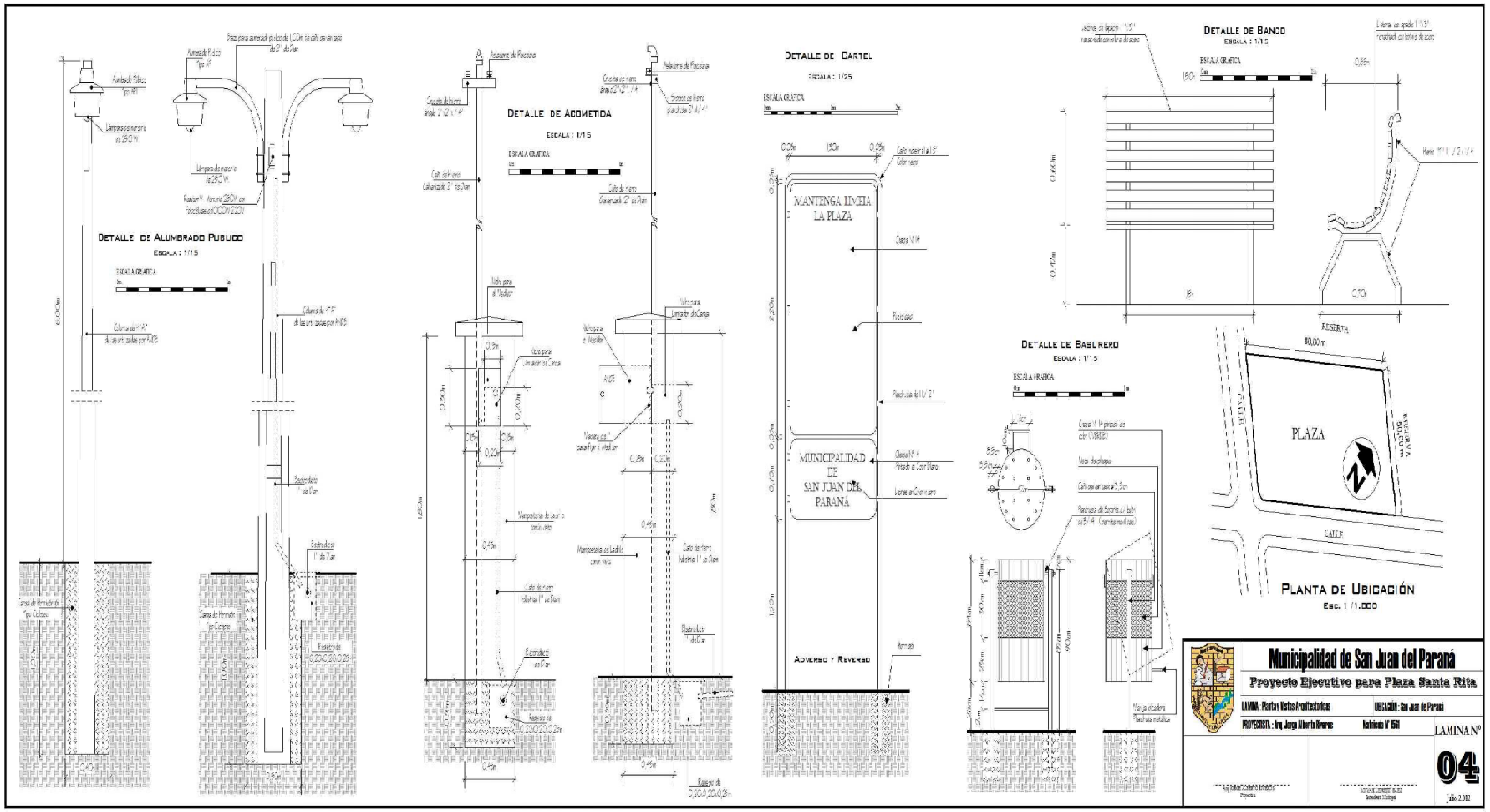
DETALLE DE ALUMBRADO PUBLICO
ESCALA : 1/15
DETALLE DE ACOMETIDA
ESCALA : 1/15
DETALLE DE CARTEL
ESCALA : 1/25
ADVERSO Y REVERSO
MANTENGA LIMPIA LA PLAZA
MUNICIPALIDAD DE SAN JUAN DEL PARANÁ
DETALLE DE BANCO
ESCALA : 1/15
DETALLE DE BASURERO
ESCALA : 1/15
PLAZA
CALLE
PLANTA DE UBICACIÓN
Esc. 1 / 1.000
Municipalidad de San Juan del Paraná
Proyecto Ejecutivo para Plaza Santa Rita
LAMINA : Planta y Vistas Arquitectónicas
UBICACIÓN : San Juan de Paraná
PROYECTISTA : Arq. Jorge Alberto Riveros
Matrícula N° 6511
LAMINA Nº
04
julio 2.012

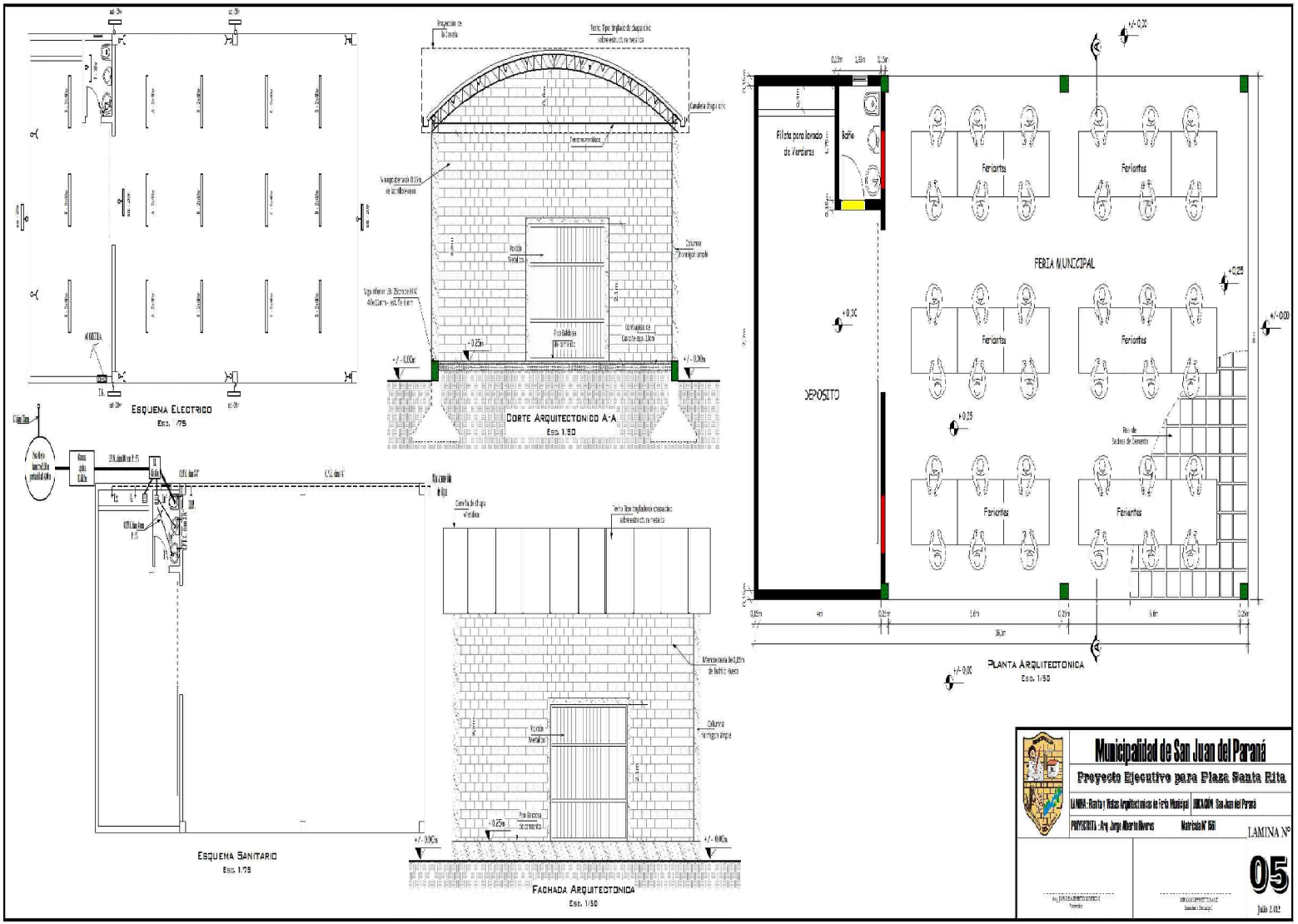
Esquema Electrico
Esc. 1/75
Corte Arquitectonico A-A
Esc. 1/50
Esquema Sanitario
Esc. 1/75
Fachada Arquitectonica
Esc. 1/50
Planta Arquitectonica
Esc. 1/50
Filtro para lavado de Verduras
Bañe
Feriantes
FERIA MUNICIPAL
DEPOSITO
Piso de Tacos de Cemento
Municipalidad de San Juan del Paraná
Proyecto Ejecutivo para Plaza Santa Rita
LAMINA: Planta y Vistas Arquitectonicas de Feria Municipal
UBICACION: San Juan del Paraná
PROPIETARIO: Arq. Jorge Alberto Olivera
Matrícula N° 561
LAMINA N°
05
Julio 2.012