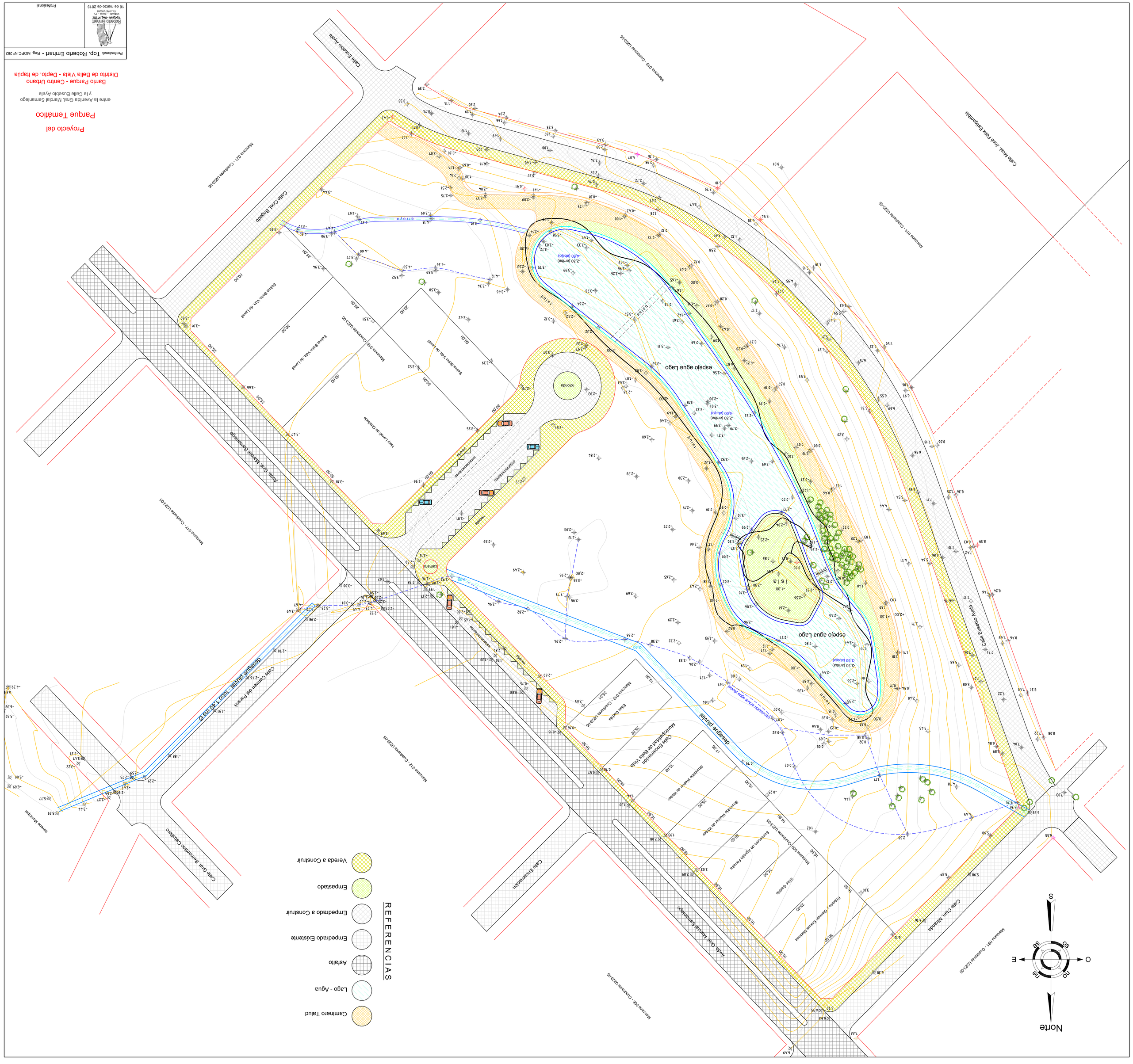
Norte
S
SO
SE
O
E
NO
NE
REFERENCIAS
Camitero Tallud
Lago - Agua
Asfalto
Empedrado Existente
Empedrado a Construir
Empastado
Verada a Construir
espejo agua Lago
rotonda
Calle Eustebio Ayala
Calle Chiri Mojoda
Calle Chiri Bogado
Calle Emmanuel
Calle Cruz Bermudez Caballero
Calle Cimiento del Paraiso
Calle Mcal. José Félix Estigarribia
Avda. Cnel. Marcos Samaniego
Avda. Cnel. Antonio Sosa
Mojones 016 - Coordenadas UZ2/Ds
Mojones 017 - Coordenadas UZ2/Ds
Mojones 018 - Coordenadas UZ2/Ds
Mojones 019 - Coordenadas UZ2/Ds
Mojones 020 - Coordenadas UZ2/Ds
Mojones 021 - Coordenadas UZ2/Ds
Mojones 022 - Coordenadas UZ2/Ds
Mojones 023 - Coordenadas UZ2/Ds
Mojones