ESPECIFICACIONES TECNICAS

LISTADO DE BIENES:

ITEMS	DESCRIPCION	Unidad de Medidas	Presentación
1	**ALACENA** (INFERIOR)	Unidad	Unidad
2	**ALACENA** (INFERIOR DE ACERO INOXIDABLE)	Unidad	Unidad
3	**ALACENA** (SUPERIOR COLGANTE)	Unidad	Unidad
4	**ALACENA** (SUPERIOR DE ACERO INOXIDABLE)	Unidad	Unidad
5	**ARMARIO CON PUERTAS CON ESTANTES INTERNOS** (ALTO CERRADO)	Unidad	Unidad
6	**ARMARIO ALTO PARA INTERNACION**	Unidad	Unidad
7	**ARMARIO DE LABORATORIO** (GABINETE DE SEGURIDAD PARA LIQUIDOS INFLAMABLES)	Unidad	Unidad
8	**ARMARIO DE LABORATORIO** (GABINETE DE SEGURIDAD PARA PRODUCTOS CORROSIVOS)	Unidad	Unidad
9	**ARMARIO DE MADERA** (ESTANTE ALTO)	Unidad	Unidad
10	**ARMARIO DE MADERA** (ESTANTE BAJO)	Unidad	Unidad
11	**ARMARIO DE METAL CON PUERTA BATIENTE**	Unidad	Unidad
12	**ATRIL**	Unidad	Unidad
13	**BANQUETA**	Unidad	Unidad
14	**CAMA**	Unidad	Unidad
15	**CAMA LITERA** (DOS PISOS)	Unidad	Unidad
16	**CARRO DE TRANSPORTE** (DE MEDICAMENTOS)	Unidad	Unidad
17	**CARRO DE TRANSPORTE** (LAVADO DE LABORATORIO)	Unidad	Unidad
18	**CARRO DE TRANSPORTE PARA NUTRICION CLINICA**	Unidad	Unidad
19	**CARRO PARA CURACIONES** (CARRO DE TRANSPORTE)	Unidad	Unidad
20	**CARRO PARA HIGIENE DE PACIENTES** (CURACIONES)	Unidad	Unidad
21	**CARRO PARA HIGIENE DE PACIENTES** (LAVADO)	Unidad	Unidad
22	**CARRO PARA TRANSPORTE DE ROPA** (DE ROPA LIMPIA)	Unidad	Unidad
23	**CARRO PARA TRANSPORTE DE ROPA** (ROPA SUCIA)	Unidad	Unidad
24	**CARRO TRANSPORTADOR DE CARGA**	Unidad	Unidad
25	**CASILLERO CON COMPARTIMIENTO** (6 COMPARTIMIENTOS METALICO)	Unidad	Unidad
26	**CESTO PARA ROPAS** (SUCIAS)	Unidad	Unidad
27	**COLCHONETA**	Unidad	Unidad
28	**ESCALERA DE METAL PARA PACIENTE** (DE 2 PELDAÑOS)	Unidad	Unidad
29	**ESCRITORIO ESTÁNDAR**	Unidad	Unidad
30	**ESCRITORIO TIPO EJECUTIVO** (GERENCIAL)	Unidad	Unidad
31	**ESTANTE CON REPISA INCLINADA** (PARA FARMACIA)	Unidad	Unidad
32	**ESTANTE DE METAL** (ALTO DE 5 NIVELES REFORZADOS)	Unidad	Unidad
33	**GAVETA DE METAL** (PARA MEDICAMENTOS E INSUMOS)	Unidad	Unidad

34	**MESA DE COMEDOR**	Unidad	Unidad
35	**MESA PARA IMPRESORA**	Unidad	Unidad
36	**MESA DE INSTRUMENTACION (**INSTRUMENTAL Y APOYO)	Unidad	Unidad
37	**MESA DE METAL** (MESADA DE ACERO INOXIDABLE TIPO I)	Unidad	Unidad
38	**MESA DE METAL** (MESADA DE ACERO INOXIDABLE TIPO II)	Unidad	Unidad
39	**MESA DE REUNION** (CONFERENCIA)	Unidad	Unidad
40	**MESA PARA NIÑOS** (JUEGO DE SILLAS Y MESAS INFANTILES)	Unidad	Unidad
41	**MESITA ALIMENTACION DEL PACIENTE** (MESA MOVIL)	Unidad	Unidad
42	**MESITA DE CABECERA DE PACIENTE**	Unidad	Unidad
43	**MOSTRADOR CON MESADA** (ESTACION DE ENFERMERIA)	Metro Lineal	Metro Lineal
44	**MUEBLE DE RECEPCION** (MESA DE ATENCION AL PUBLICO)	Unidad	Unidad
45	**MUEBLE DE RECEPCION** (MESA DE RECEPCION)	Unidad	Unidad
46	**PERCHERO DE PIE** (METALICO)	Unidad	Unidad
47	**PORTA MUESTRAS DE PLASTICO** (MALETIN PARA TRANSPORTE DE MUESTRAS)	Unidad	Unidad
48	**REPISA PARA COMEDOR** (DE TRABAJO METALICA)	Unidad	Unidad
49	**REPISA PARA ENSERES**	Unidad	Unidad
50	**SILLA GIRATORIA**	Unidad	Unidad
51	**SILLA INTERLOCUTORA**	Unidad	Unidad
52	**SILLA RIGIDA** (PARA ACOMPAÑANTE)	Unidad	Unidad
53	**SILLA TANDEM DE 3 ASIENTOS**	Unidad	Unidad
54	**SILLA TANDEM DE 5 ASIENTOS**	Unidad	Unidad
55	**TABURETE ALTO** (CON RESPALDO ADMINISTRATIVO/LABORATORIO)	Unidad	Unidad
56	**TABURETE ALTO** (DE MADERA)	Unidad	Unidad
57	**TABURETE DE METAL** (TABURETE INSPECCION)	Unidad	Unidad
58	**TABURETE DE METAL** (TABURETE QUIRURGICO)	Unidad	Unidad
59	**VITRINA DE VIDRIO**	Unidad	Unidad

ITEM: 01.-

ALACENA (INFERIOR)

Especificaciones Técnicas					
	1	**Datos Generales**			
	1.1	Descripción: Alacena inferior			
	1.2		**Imagen de referencia**		
	2	**Datos proveídos por el oferente**			
	2.1	**Marca:**			
	2.2	**Modelo:**			
	2.3	**Origen:**			
	2.4	**Dirección Web del fabricante:**	-		
Criterios de evaluación					
	3	**Características**	**Cumple**	**Parámetros**	**Folio**
	3.1	Estructura 100 % MDF con acabado en ambas caras de HPL (laminado melaminico de alta presión), superficies resistentes al uso de desinfectantes. Tapacantos de PVC (ABS cantonera) de 2 mm. como mínimo, puede ser sin tapa superior el cual debe ser ajustada a mesada de granito existente y en caso de no contar con la misma deberá tener tapa.			
	3.2	Tapa inferior, puerta, laterales, fondo y estante: Del mismo material, 20 mm +/- 3mm de espesor y acabado en HPL (laminado melaminico de alta presión) en ambas caras vistas			
	3.3	Tres tipos de módulos: **A) Módulo tipo cajonera**: ancho: 500 mm (+/- 5 cm), altura: 900 mm y profundidad: 500 a 600 mm acorde al espacio disponible, con 4 cajones con línea telescópica. **B) Módulo tipo estante**: 500 mm (+/- 5 cm), altura:			

		900 mm y profundidad: 500 a 600 mm acorde al espacio disponible, con 1 estante interno regulable con puerta batiente con manija metálica y bisagras reforzadas. El mismo deberá tener una protección de acero inoxidable en los sitios ubicados debajo de las bachas. Cantoneras en PVC de 1,5 mm de espesor.			
	3.4	Sistema de fijación entre placas, ensamble de minifix.			
	3.5	Zócalo de acero inoxidable de 15 cm de ancho en los bordes inferiores para evitar contacto de la madera con materiales húmedos.			
	3.6	Sistema de fijación a la pared			
	3.7	Color a determinar y armónico con la infraestructura			
	3.8	La instalación estará a cargo de la empresa oferente			
	3.9	No se podrán visualizar tornillos ni sistema minifix deberá tener tapas del color de los muebles			
	4	**Garantía**			
	4.1	Con garantía de 1 año			

ÍTEM: 02.-

ALACENA (INFERIOR DE ACERO INOXIDABLE)

1	**Datos Generales**	
1.1	Descripción: Alacena Inferior de Acero Inoxidable	
1.2		**Imagen de referencia**
2	**Datos proveídos por el oferente**	
2.1	**Marca:**	
2.2	**Modelo:**	
2.3	**Origen:**	
2.4	**Dirección Web del fabricante:**	
	Criterios de evaluación	

3	Características	Cumple	Parámetros	Folio
3.1	Alacena inferior de acero inoxidable AISI 430 de 1.2 mm, incluye vidrio cristal traslúcido de 6 mm.			
3.2	Puertas batientes en el mismo material con bisagras y tiradores en acero inoxidable. Cada puerta llevará vidrio templado de 6,00 mm transparente.			
3.3	Terminación del mueble: • Pulido semimate, • Soldaduras sanitarias bajo sistema TIG, • Desbastadas al ras.			
3.4	Dimensiones aproximadas +/- 10cm., Ancho 1,5 m. Alto: 0,90 m. Profundidad 0,50 m. +/- 20cm.			
	Tres tipos de módulos: • **Módulo tipo cajonera**: ancho: 500 mm (+/- 5 cm), altura: 900 mm y profundidad: 500 a 600 mm acorde al espacio disponible, con 4 cajones con línea telescópica. • **Módulo tipo estante**: 500 mm (+/- 5 cm), altura: 900 mm y profundidad: 500 a 600 mm acorde al espacio disponible, con 1 estante interno regulable con puerta batiente con manija metálica y bisagras reforzadas. • **Modulo tipo puerta cerrada:** ancho: 500 mm (+/- 5 cm), altura: 900 mm y profundidad: 500 a 600 mm acorde al espacio disponible			
3.5	Sistema de refuerzo tipo angular en el contra frente para refuerzo del soporte conforme al tipo de pared			
3.6	La instalación estará a cargo de la empresa oferente			
4	**Garantía**			
4.1	Con garantía de 1 año			
5	**Certificaciones**			

ITEM: 03.-

ALACENA (SUPERIOR COLGANTE)

Especificaciones Técnicas					
	1	**Datos Generales**			
	1.1	Descripción: Mueble para almacenamiento			
	1.2	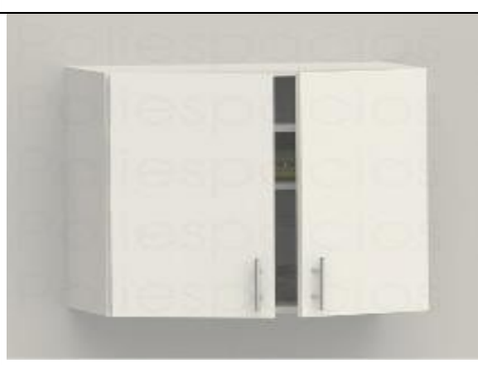			
	2	CARACTERISTICAS			

		Estructura 100 % MDF con acabado en ambas caras de BP (laminado melaminico de baja presión). Tapacantos de PVC	
		Tapa superior, inferior, puerta, laterales, fondo y estante en 100% MDF de 18mm mm de espesor y acabado en BP en	
		Módulos de ancho: 750 mm aproximadamente +/- 1 cm, altura: 690 mm y profundidad: 350 mm, cantoneras en PVC	
		Con 1 estante interno ajustable en altura (03 alturas) del mismo material que el cuerpo. El estante deberá estar fijada sobre 04 tacos metálicos lisos en los laterales. Los tacos laterales se insertan en el zócalo de los soportes del estante con bloqueo a presión en su posición. La fijación del estante no debe requerir uso de herramientas.	
		Sistema de fijación entre placas, ensamble de minifix.	
		Sistema de refuerzo tipo angular en el contrafrente para refuerzo del soporte conforme al tipo de pared	
		Color a determinar y armónico con la infraestructura	
		2 puertas batientes en el mismo material con manijas con protección antimicrobiana, fabricada en Tecnopolímero de base poliamídica (PA) reforzado con fibra de vidrio, con aditivo de iones de plata sobre una base inorgánica, .Las bisagras deben abrirse a 90°	
		La instalación estará a cargo de la empresa oferente	
	3	Garantía	
	3.1	Con garantía de 1 año	

ITEM: 04.-

ALACENA (SUPERIOR DE ACERO INOXIDABLE)

Especificaciones Técnicas					
	1	**Datos Generales**			
	1.1	Descripción: Alacena Superior de Acero Inoxidable			
	1.2		**Imagen de referencia**		
	2	**Datos proveídos por el oferente**			
	2.1	**Marca:**			
	2.2	**Modelo:**			
	2.3	**Origen:**			
	2.4	**Dirección Web del fabricante:**	-		
Criterios de evaluación					
	3	**Características**	**Cumple**	**Parámetros**	**Folio**
	3.1	Alacena colgante de acero inoxidable AISI 430 de 1.2 mm, incluye vidrio cristal traslúcido de 3 mm.			
	3.2	Dos puertas batientes en el mismo material con bisagras y tiradores en acero inoxidable. Cada puerta llevará vidrio templado de 3,00 mm transparente.			

	3.3	Terminación del mueble: • Pulido semimate, • Soldaduras sanitarias bajo sistema TIG, Desbastadas a ras.			
	3.4	Dimensiones Ancho 1,00 m. Alto: 0,60 m. Profundidad 0,40 m.			
	3.5	Sistema de refuerzo tipo angular en el contra frente para refuerzo del soporte conforme al tipo de pared			
	3.6	La instalación estará a cargo de la empresa oferente			
	4	**Garantía**			
	4.1	Con garantía de 1 año			
	5	**Certificaciones**			

Ítem 5

ARMARIO CON PUERTAS CON ESTANTES INTERNOS (ALTO CERRADO)

		Especificaciones Técnicas			
	1	Datos Generales			
	1.1	Descripción: Mueble de oficina para almacenamientos diversos con estantes			
	1.2		Imagen de referencia		
		Criterios de evaluación			
	3	Características	Cumple	Parámetros	Folio
	3.1	Con tapa superior en 100 % MDF de 25 mm de espesor con acabado en BP (laminado melaminico de baja presión) en ambas caras vistas. Tapacantos de PVC (ABS cantonera) de 3 mm. En todas las caras externas del mueble.			
	3.2	Tapa inferior, puertas, laterales, y estante en 100% MDF de 18 mm de espesor y acabado en BP en ambas caras vistas. Fondo en MDF de 6mm			
	3.3	Dimensiones: Ancho 900 mm, altura 1700 mm, profundidad: 450mm.			
	3.4	Base de recuadro en acero carbono pintado en epoxi negro.			
	3.5	Zapatas niveladoras de altura.			
	3.6	Llave en la puerta con doble traba y 3 estantes internos			

	3.7	2 puertas batientes en el mismo material con manijas con protección antimicrobiana, fabricada en Tecnopolímero de base poliamídica (PA) reforzado con fibra de vidrio, con aditivo de iones de plata sobre una base inorgánica, color negro. Las bisagras deben abrirse a 90°			
	3.8	Sistema de fijación de placas con ensamble de minifix.			
	3.9	Tres estantes internos del mismo material (MDF 18mm) regulables en altura (03 alturas). El estante deberá estar fijada sobre al menos 04 tacos metálicos lisos en los laterales. Los tacos laterales se insertan en el zócalo de los soportes del estante con bloqueo a presión en su posición. La fijación del estante no debe requerir uso de herramientas.			
	3.10	Color a definir			
	3.11	Espacio libre medio entre los estantes y las tapas inferior y superior: 385 mm. (mínimo)			
	4	Garantía			
	4.1	Con garantía de 1 año			

Ítem 6

ARMARIO ALTO PARA INTERNACION

Especificaciones Técnicas					
	1	**Datos Generales**			
	1.1	Descripción: Mueble cerrado alto para guardarropa			
	1.2		**Imagen de referencia**		
	2	**Datos proveídos por el oferente**			
	2.1	**Marca:**			
	2.2	**Modelo:**			
	2.3	**Origen:**			
	2.4	**Dirección Web del fabricante:**	-		

Criterios de evaluación					
	3	**Características**	**Cumple**	**Parámetros**	**Folio**
	3.1	Armario tipo placard con portamaletas de tres (3) cuerpos			
	3.2	Con tapa superior en 100 % MDF de 25 mm de espesor con acabado en ambas caras de HPL (laminado melaminico de alta presión), en ambas caras vistas. Tapacantos de PVC (ABS cantonera) de 2 mm.			
	3.3	2 Puertas por cuerpo de similar material de color a definir para el guardarropa y el maletero.			
	3.4	Tapa inferior, puertas, laterales, fondo y estante en 100% MDF acabado HPL (laminado melaminico de alta presión), de 18 mm de espesor y acabado en BP en ambas caras vistas. Igual terminación para las caras interiores.			
	3.5	Dimensiones por cuerpo: Ancho 500 mm por cuerpo, altura aproximada 2000 mm (ajustable al techo), profundidad: 500 - 650 mm, maletero con ancho y profundidad de iguales dimensiones que el cuerpo.			
	3.6	Bases metálicas niveladoras de altura.			
	3.7	Herrajes reforzados (manijas y bisagras tipo golpete).			
	3.8	Bisagra reforzada con apertura de por lo menos 110º y cerradura tipo falleba con llave de seguridad en la puerta.			
	3.9	Espacio adaptado para perchero de ropas y estantes.			
	3.10	La instalación/ montaje estará a cargo de la empresa oferente.			
	3.11	Sistema de fijación a la pared y sistema de fijación entre cuerpos, ensamble de minifix.			
	3.12	Color a definir de acuerdo al ambiente.			
	3.13	Zócalo con placa de acero inoxidable de 15 cm.			
	4	**Garantía**			
	4.1	Con garantía de 1 año			

Ítem 7

ARMARIO DE LABORATORIO (GABINETE DE SEGURIDAD PARA LIQUIDOS INFLAMABLES)

Especificaciones			
	1	**Datos Generales**	
	1.1	Descripción: Gabinete para almacenamiento de líquidos inflamables	

	1.2		Imagen de referencia		
	2	**Datos proveídos por el oferente**			
	2.1	Marca:			
	2.2	Modelo:			
	2.3	Origen:			
	2.4	Dirección Web del fabricante:			
		Criterios de			
	3	**Características**	**Cumple**	**Parámetros**	**F**
	3.1	Gabinete de apertura manual y cierre automático.			
	3.2	Capacidad de almacenamiento 300 a 350 litros o			
	3.3	Material de acero de doble pared.			
	3.4	Medida mínima: 1.95 m de alto x 0.90 m de ancho x			
	3.5	Dos puertas con manija de apertura tipo palanca con			
	3.6	Etiqueta de Advertencia.			
	3.7	Sistema de patas de nivelación regulables.			
	4	**Instalación y Capacitación**			
	4.1	Requiere.			
	5	**Garantía**			
	5.1	Con garantía de 1 año			

Ítem 8

ARMARIO DE LABORATORIO (GABINETE DE SEGURIDAD PARA PRODUCTOS CORROSIVOS)

		Especificaciones Técnicas	
	1	**Datos Generales**	
	1.1	Descripción: Gabinete para almacenamiento de productos corrosivos	
	1.2		Imagen de referencia
	2	**Datos proveídos por el oferente**	
	2.1	Marca:	
	2.2	Modelo:	
	2.3	Origen:	
	2.4	Dirección Web del fabricante:	

Criterios de evaluación					
	4	**Características**			
	4.1	Gabinete de apertura manual y cierre automático.			
	4.2	Capacidad de almacenamiento 150 a 180 litros o equivalente.			
	4.3	Material de acero de doble pared.			
	4.4	Medida mínima. Altura 1m x ancho 0.90 x			
	4.5	Manija de apertura tipo palanca con llave de			
	4.6	Sistema de ventilación y patas de nivelación regulables.			
	4.7	Etiqueta de Advertencia.			
	5	**Instalación y Capacitación**			
	5.1	Requiere.			
	6	Garantía			
	6.1	Con garantía de 1 año			

ITEM 09

ARMARIO DE MADERA (ESTANTE ALTO)

Especificaciones Técnicas					
	1	Datos Generales			
	1.1	Descripción: Armario tipo estante de 9 compartimientos compuertas			
	1.2		Imagen de referencia		
	2	Datos proveídos por el oferente			
	2.1	Marca:			
	2.2	Modelo:			
	2.3	Origen:			
	2.4	Dirección Web del fabricante:			
Criterios de evaluación					
	3	Características	Cumple	Parámetros	Folio
	3.1	Estructura 100 % MDF con acabado en ambas caras de LPL ((laminado melaminico de baja presión, de 18 mm de espesor. Tapacantos de PVC (ABS cantonera) de 3 mm. En todas las caras externas			
	3.2	Armario tipo estante con 9 compartimientos con 2 puertas corredizas, del mismo material, con uñera de inoxidable			
	3.3	Dimensiones: Ancho 1,30 m., altura 1,70 m., profundidad: 0,45 m. +/- 5 cm.			
	3.4	Zapatas niveladoras de altura.			
	3.5	Bisagras y manijas reforzadas.			
	3.6	Sistema de fijación de placas con ensamble de minifix.			
	3.7	Guías de puertas de aluminio arriba y abajo			
	3.8	Color a determinar.			
	4	Garantía			
	4.1	Con garantía de 1 año			

Ítem 10
ARMARIO DE MADERA (ESTANTE BAJO)

		Especificaciones Técnicas			
	1	Datos Generales			
	1.1	Descripción: Mueble bajo para almacenamiento			
	1.2		Imagen de referencia		
		Criterios de evaluación			
		Características	Cumple	Parámetros	Folio
	2.1	Con tapa superior en 100 % MDF de 18 mm de espesor con acabado en BP (laminado melaminico de baja presión) en ambas caras vistas, sin bordes laterales sobre elevados. Tapacantos de PVC (ABS cantonera) de 3 mm.			
	2.2	Tapa inferior, puertas, laterales, fondo y estante en 100% MDF de 18 mm de espesor y acabado BP (laminado melaminico de baja presión) en ambas caras vistas, con manija de metal en la puerta. Tapacantos de PVC (ABS cantonera) de 3 mm. En todas las caras externas del mueble			
	2.3	Dimensiones: Ancho 90 cm, altura: 75 cm, profundidad 45 cm			
	2.4	Zapatas niveladoras de altura			
	2.5	con manijas con protección antimicrobiana, fabricada en tecnopolímero de base poliamídica (PA) reforzado con fibra de vidrio, con aditivo de iones de plata sobre una base inorgánica, color negro. Las bisagras deben abrirse a 90°. Cerradura de buena calidad con llave plegable.			
	2.6	Interior con 1 estante interno del mismo material (MDF 18mm) regulables en altura (03 alturas). El estante deberá estar fijada sobre al menos 04 tacos metálicos lisos en los laterales. Los tacos laterales se insertan en el zócalo de los soportes del estante con bloqueo a presión en su posición. La fijación del estante no debe requerir uso de herramientas.			
	2.7	Color a definir			
	2.8	Sistema de fijación de placas con ensamble de minifix.			
	3	Garantía			
	3.1	Con garantía de 1 año			

Ítem 11

ARMARIO DE METAL CON PUERTA BATIENTE

Especificaciones Técnicas					
	1	**Datos Generales**			
	1.1	Descripción: Estante reforzado de 4 niveles para almacenamiento			
	1.2		**Imagen de referencia**		
	2	**Datos proveídos por el oferente**			
	2.1	**Marca:**			
	2.2	**Modelo:**			
	2.3	**Origen:**			
	2.4	**Dirección Web del fabricante:**			
Criterios de evaluación					
	3	**Características**	**Cumple**	**Parámetros**	**Folio**
	3.1	De acero inoxidable AISI 430 de 1.2 mm. en toda su estructura			
	3.2	Puertas batientes en el mismo material con bisagras y tiradores en acero inoxidable.			
	3.3	Terminación del mueble pulido semimate, soldaduras sanitarias bajo sistema TIG, desbastadas a ras.			
	3.4	Dimensiones aproximadas +/- 10 cm., Ancho 1,00 m. Alto: 1,60 m. Profundidad 0,40 m. +/ 20 cm			
	3.5	Sistema de refuerzo tipo angular en el contra frente			
	3.6	Llave en la puerta con doble traba			
	3.7	Manija de metal y bisagras reforzadas			
	3.8	Estantes internos con compartimientos, con divisorias fijas en el medio y los estantes regulables con cremallera.			
	3.9	Color a definir			
	4	**Garantía**			
	4.1	Con garantía de 1 año			

Ítem 12

ATRIL

Especificaciones Técnicas					
	1	**Datos Generales**			
	1.1	Descripción: Mueble con plano inclinado para sostener libros y papeles			
	1.2		**Imagen de referencia**		
	2	**Datos proveídos por el oferente**			
	2.1	**Marca:**			
	2.2	**Modelo:**			
	2.3	**Origen:**			
	2.4	**Dirección Web del fabricante:**	-		
Criterios de evaluación					
	3	**Características**	**Cumple**	**Parámetros**	**Folio**
	3.1	Estructura principal de madera maciza de cedro de 1,5 ", o similar lustrada, de color a definir			
	3.2	Dimensiones: Altura entre 1,40 m +/- 10 cm, ancho 80 cm, profundidad 50 cm +/- 5 cm.			
	3.3	Superficie de lectura superior inclinada con soporte para libros de 2 cm +/- 0,5 cm			
	3.4	Detalle de madera maciza de 1,30 x 0,70 mt (+/- 5 cm) de 1 cm de espesor, de color a definir, en panel frontal, (según imagen de referencia)			
	3.5	Logotipo de IPS en zona frontal de acero inoxidable de 40 cm de diámetro			
	3.6	4 (cuatro) ruedas de PVC giratorias 360°			
	4	**Garantía**			
	4.1	Con garantía de 1 año			

Ítem 13
BANQUETA

Especificaciones Técnicas					
	1	**Datos Generales**			
	1.1	Descripción: Mueble de madera para sentarse			
	1.2		**Imagen de referencia**		

	2	**Datos proveídos por el oferente**			
	2.1	**Marca:**			
	2.2	**Modelo:**			
	2.3	**Origen:**			
	2.4	**Dirección Web del fabricante:**			
Criterios de evaluación					
	3	**Características**	**Cumple**	**Parámetros**	**Folio**
	3.1	Listones de madera maciza pesada tipo Lapacho o Kurupa´i (humedad máxima 15%). O similar resistente. Sección 1" x 3" cepillada, con portaobjeto inferior compuesto por listones de1" x 1" de la misma madera.			
	3.2	Acabado: barniz marino mate.			
	3.3	Dimensiones: 0,35 x 0,90 x 0,45 m.			
	3.4	Base de 6 patas de 2,5" x 2,5" cepillada.			
	3.5	Resistencia puntual de 400 - 500 kg.			
	3.6	Para 4 personas.			
	3.7	Tornillos con sistema minifix en la parte superior			
	3.8	Uniones con ensamble a media madera central			
	3.9	Ensamble de caja y espiga			
	4	**Garantía**			
	4.1	Con garantía de 1 año			

Ítem 14

CAMA

		Especificaciones Técnicas			
	1	Datos Generales			
	1.1	Descripción: Cama			
	1.2		Imagen de referencia		
	2	Datos proveídos por el oferente			
	2.1	Marca:			
	2.2	Modelo:			
	2.3	Origen:			
	2.4	Dirección Web del fabricante:			
		Criterios de evaluación			
	3	Características	Cumple	Parámetros	Folio
	3.1	Fabricada en madera maciza paraíso barnizada			
	3.2	Patas de 3" x 3"			
	3.3	Largueros y cabeceros de 1" x 6"			
	3.4	Parrilla adaptable a la cama de 1" x 3"			
	3.5	Uniones con ensamble a media madera central			
	3.6	Ensamble de caja y espiga			
	3.7	Accesorios: • Cabecera incorporada a la estructura de la cama • Incluido con un colchón de látex natural entre 190 x 80 x 20 cm de espesor, con capacidad de peso de 150 kg y almohada de látex. • 01 Forro del colchón • 01 almohada removible para lavado y tejido impermeable con sistema de aireación			
	4	Garantía			
	4.1	Con garantía de 1 año			

ÍTEM 15

CAMA LITERA (DOS PISOS)

Especificaciones Técnicas					
	1	**Datos Generales**			
	1.1	Descripción: Cama de dos niveles			
	1.2		**Imagen de referencia**		
	2	**Datos proveídos por el oferente**			
	2.1	**Marca:**			
	2.2	**Modelo:**			
	2.3	**Origen:**			
	2.4	**Dirección Web del fabricante:**	-		
Criterios de evaluación					
	3	**Características**	**Cumple**	**Parámetros**	**Folio**
	3.1	Fabricada en madera maciza paraíso barnizada			
	3.2	Patas de 3" x 3"			
	3.3	Largueros y cabeceros de 1" x 6"			
	3.4	Parrilla adaptable a la cama de 1" x 3"			
	3.5	Escalera de 2,5" x 1,5" del mismo material para acceso al segundo nivel			
	3.6	Uniones con ensamble a media madera central			
	3.7	Ensamble de caja y espiga			
	3.8	**Accesorios:** • Incluido con dos colchones de látex natural entre 190 x 80 x 20 cm de espesor, con capacidad de peso de 150 kg y almohada de látex. • 02 Forro del colchón • 02 almohada removible para lavado y tejido impermeable con sistema de aireación			
	4	**Garantía**			
	4.1	Con garantía de 1 año			

Ítem 16

CARRO DE TRANSPORTE (DE MEDICAMENTOS)

Especificaciones Técnicas					
	1	**Datos Generales**			
	1.1	Descripción: Carro para entrega de medicamentos			
			Imagen de referencia		
	2	**Datos proveídos por el oferente**			
	2.1	**Marca:**			
	2.2	**Modelo:**			
	2.3	**Origen:**			
	2.4	**Dirección Web del fabricante:**			
Criterios de evaluación					
	3	**Características**	**Cumple**	**Parámetros**	**Folio**
	3.1	Carro con estructura de aluminio para transporte de medicamentos para el almacenaje y dispensar, usando cajones			
	3.9	Dimensiones totales: 800 x 550 x 1095 mm Dimensiones totales en (mm) +/- 20 mm			
	3.5	7 niveles, con serie de cajones deslizantes tipo tapper para suministro de medicamentos individual. Cajones: superior - 330/530 x 330 x 130m m (largo x ancho x alto) inferior - 330/530 x 330 x 250m m (largo x ancho x alto)			
	3.2	Puertas corredizas tipo persianas			
	3.4	Cerradura de la alta seguridad - suministrada dos llaves			
	3	Superficie para trabajo superior.			
	3.8	Compartimiento y soporte plásticos			
	3.10	Color: a definir			
	3.11	4 ruedas giratorias giro 360°, 2 de ellas con freno			
	4.	**Garantía**			
	4.1	Con garantía de 1 año			

Ítem 17

CARRO DE TRANSPORTE (LAVADO DE LABORATORIO)

Especificaciones Técnicas					
	1	**Datos Generales**			
	1.1	Descripción: Carro de trasporte para utilización en áreas de lavado			
			Imagen de referencia		
	2	**Datos proveídos por el oferente**			
	2.1	**Marca:**			
	2.2	**Modelo:**			
	2.3	**Origen:**			
	2.4	**Dirección Web del fabricante:**	-		
Criterios de evaluación					
	3	**Características**	**Cumple**	**Parámetros**	**Folio**
	3.1	Estructura de acero inox. AISI 430 de 1.2 mm calibre 20			
	3.2	Sin tapa			
	3.3	Cuatro ruedas, dos de ellas fijas, dos giratorias de 360° de giro.			
	3.4	Manija para fácil manipulación en tubo de acero inoxidable, con forro de pvc rigido o similar de alta resistencia			
	3.5	Con bandeja inferior tipo receptor de goteo de materiales húmedos			
	3.6	Dimensiones Generales Aprox.: Alto 0,90 m, Ancho 0,55 m, Largo 0,60 m +/- 10 cm			

	3.7	Soldadura hospitalaria			
	4	**Accesorios**	**Cumple**	**Parámetros**	**Folio**
	4.1	Dos bandejas tipo rejilla adaptable al armazón			
	5	**Garantía**			
	5.1	Con garantía de 1 año			

Ítem 18

CARRO DE TRANSPORTE PARA NUTRICION CLINICA

Especificaciones Técnicas					
	1	**Datos Generales**			
	1.1	Descripción: Carro de trasporte			
			Imagen de referencia		
	2	**Datos proveídos por el oferente**			
	2.1	**Marca:**			
	2.2	**Modelo:**			
	2.3	**Origen:**			
	2.4	**Dirección Web del fabricante:**			
Criterios de evaluación					
	3	**Características**	**Cumple**	**Parámetros**	**Folio**
	3.1	Carro con estructura en lámina doble de acero inox AISI 430 de 1.2 mm calibre 20, rellena con espuma inyectada de alta densidad			
	3.9	Dimensiones Generales Aprox.: Alto 1.10 m, Ancho 0,55 m, Largo 0,60 m, todos +/- 10 cm			
	3.2	Puerta abatible por columna en acero inox.			
	3.3	Con bisagras y manijas reforzadas			
	3.4	Tapa superior entrepaños con salpicadero			
	3.5	Cuatro ruedas de 6'' dos de ellas fijas, dos giratorias.			

	3.6	Manija para fácil manipulación en tubo de acero inoxidable			
	3.7	Bomper de seguridad con caucho macizo.			
	3.8	Carro con 2 repisas lisas de acero inoxidable de 0,35 x 0,50 mt.			
	3.9	Soldadura hospitalaria			
	4	**Accesorios**	**Cumple**	**Parámetros**	**Folio**
	4.1	Set de 20 contenedores herméticos de plástico de 1 litro de capacidad (+/- 0,5 lt) para el trasporte de fórmulas parenterales			
	5	**Garantía**			
	5.1	Con garantía de 1 año			

ÍTEM 19

CARRO PARA CURACIONES (CARRO DE TRANSPORTE**)**

Especificaciones técnicas				
1	Datos Generales	Cumple	Parámetros	Folio
1.1	Descripción: Carro de Transporte			
1.2		Imagen de referencia		
2	Datos proveidos por el oferente			
2.1	Marca:			
2.2	Modelo:			
2.3	Origen:			
2.4	Dirección Web del fabricante			
Criterios de evaluación				
3	Características	Cumple	Parámetros	Folio
3.1	Estructura de acero inoxidable AISI 430 de 1.2 mm Lago: 80 cm (31.5") x Ancho: 50 cm (19.7") x Alto: 103 cm (40.6")			
3.2	Aro porta-cubeta y porta-palangana de placa de acero inoxidable calibre de 1.2mm x 25.4 mm (1”) de ancho, acabado pulido			
3.3	Cubierta de lámina de acero inoxidable 1mm acabado pulido con divisiones fabricadas en varilla de ¼” tipo barandal			
3.4	Entrepaño de acero inoxidable 1mm con barandal de ¼” acabado			

Ítem 20

CARRO PARA HIGIENE DE PACIENTES (CURACIONES)

Especificaciones Técnicas					
	1	Datos Generales			
	1.1	Descripción: Carro de transporte			
	1.2		Imagen de referencia		
	2	Datos proveídos por el oferente			
	2.1	Marca:			
	2.2	Modelo:			
	2.3	Origen:			
	2.4	Dirección Web del fabricante:			
Criterios de evaluación					
	3	Características	Cumple	Parámetros	Folio
	3.1	Estructura de acero inoxidable AISI 430 de 1.2 mm			
	3.2	De 3 estantes AISI 430 1mm con barra protectora lateral con bordes perimetrales sobre-elevados para evitar el derrame			
	3.3	Medidas: largo 100 x ancho 50 cm x 80 cm +/- 10 cm			
	3.4	4 ruedas con giro 360° y con freno			
	3.5	Soldadura hospitalaria			
	3.6	Sistema moldeado para evitar acumulación de fluidos			
	4	Garantía			
	4.1	Con garantía de 1 año			

Ítem 21

CARRO PARA HIGIENE DE PACIENTES (LAVADO)

Especificaciones Técnicas					
	1	**Datos Generales**			
	1.1	Descripción: Carro hospitalario para curación, aseo e higiene			
			Imagen de referencia		
	2	**Datos proveídos por el oferente**			
	2.1	**Marca:**			
	2.2	**Modelo:**			
	2.3	**Origen:**			
	2.4	**Dirección Web del fabricante:**	-		
Criterios de evaluación					
	3	**Características**	**Cumple**	**Parámetros**	**Folio**
	3.1	Estructura de acero inoxidable AISI 430 de 1.2 mm			
	3.2	2 estantes con barra protectora lateral			
	3.3	Medidas: largo 100 x ancho 50 cm x 80 cm +/- 10 cm			
	3.4	Sistema de soporte de tambor de curaciones o esterilización de entre 15 a 20 litros en forma circular con eje móvil de giro de 360° para palangana y basurero			
	3.5	4 ruedas con giro 360° y con freno			
	3.6	Soldadura hospitalaria - TIG			
	4	**Accesorio**			

	4.1	Palangana de aprox: 350 - 450 mm de diámetro			
	4.2	Material en acero inoxidable			
	4.3	Diseño cóncavo y redondeado en los bordes con estabilidad en la base			
	4.4	Capacidad 5 a 10 litros			
	4.5	Basurero de acero inoxidable			
	5	**Garantía**			
	5.1	Con garantía de 1 año			

Ítem 22

CARRO PARA TRANSPORTE DE ROPA (PARA ROPAS LIMPIAS)

Especificaciones Técnicas					
	1	**Datos Generales**			
	1.1	Descripción: Carros de transporte de ropas limpias			
			Imagen de referencia		
	2	**Datos proveídos por el oferente**			
	2.1	**Marca:**			
	2.2	**Modelo:**			
	2.3	**Origen:**			
	2.4	**Dirección Web del fabricante:**	-		
Criterios de evaluación					
	3	**Características**	**Cumple**	**Parámetros**	**Folio**
	3.1	Estructura de PVC inyectado rígido			
		Dimensiones: largo 100 cm x ancho 50 cm x alto 160 cm +/- 10 cm			

	3.2	Con 4 ruedas dos fijas y dos giratorias (360°) de alta resistencia de uso industrial			
	3.3	Estante central de tres niveles			
	3.4	Cajoneras móviles 5			
	3.5	Un cesto lateral			
	3.6	Color a definir según catalo			
	4	**Garantía**			
	4.1	Con garantía de 1 año			

Ítem 23

CARRO PARA TRANSPORTE DE ROPA (ROPA SUCIA)

Especificaciones Técnicas					
	1	**Datos Generales**			
	1.1	Descripción: Carro para transportar ropas			
	1.2		**Imagen de referencia**		
	2	**Datos proveídos por el oferente**			
	2.1	**Marca:**			
	2.2	**Modelo:**			
	2.3	**Origen:**			
	2.4	**Dirección Web del fabricante:**	-		
Criterios de evaluación					
	3	**Características**	**Cumple**	**Parámetros**	**Folio**
	3.1	Estructura de acero inoxidable AISI 430 de 1.2 mm			
	3.2	Capacidad de 500 litros o mas			
	3.3	Ruedas giratorias de goma con capacidad giro de 360° y freno manual			
	3.4	Con tapa y sistema de cierre manual			
	3.5	Sistema de apertura lateral amplia, apertura con bisagra para fácil carga y descarga			
	3.6	Soldadura hospitalaria - TIG			
	3.7	Medidas aproximadas: 1050 x 60 x 1500 mm +- 50mm			
	4	**Garantía**			
	4.1	Con garantía de 1 año			

Ítem 24

CARRO TRANSPORTADOR DE CARGA

Especificaciones Técnicas					
	1	**Datos Generales**			
	1.1	Descripción: Carro para transporte de insumos			
	1.2		Imagen de referencia		
Criterios de evaluación					
	2	**Características**	**Cumple**	**Parámetros**	**Folio**
	2.1	Estructura de caños de hierro de 1,5 " de 2 mm de espesor como mínimo y plataforma de carga en chapa 18 con acabado en pintura electrostática en polvo.			
	2.2	Medidas: largo 100 x ancho 60 cm +/- 20 cm			
	2.3	Capacidad: 500 kg			
	2.4	4 ruedas con giro 360° 02 ruedas con freno			
	3	**Garantía**			
	3.1	Con garantía de 1 año			

ÍTEM 25

CASILLERO CON COMPARTIMIENTO

Especificaciones Técnicas					
	1	**Datos Generales**			
	1.1	Descripción: Casillero para guardarropa			
	1.2		**Imagen de referencia**		
Criterios de evaluación					
	2	**Características**	**Cumple**	**Parámetros**	**Folio**
	2.1	Casillero metálico (Chapa N°18) de seis compartimientos en L invertida dual, con un perchero por compartimiento.			
	2.2	Con cerradura y sistema de aireación (15 x 20 cm).			
	2.3	Con zapatas metálicas de igual material y terminación.			
	2.4	Medidas aproximadas: 1,45 x 0,55 x 2,00 m +/-10 cm.			
	2.5	Adecuada al área de espacio disponible. Ver detalle.			
	2.6	Terminación dos manos de pintura sintética horneable. Color a definir			
	3	**Garantía**			
	3.1	Con garantía de 1 año			

Ítem 26

CESTO PARA ROPAS

		Especificaciones Técnicas			
	1	**Datos Generales**			
	1.1	Descripción: Cesto de ropas			
	1.2		**Imagen de referencia**		
		Criterios de evaluación			
	2	**Características**	**Cumple**	**Parámetros**	**Folio**
	2.1	Estructura de acero inoxidable y sistema de ajuste de bolsa			
	2.2	Soporte de cuatro patas con ruedas de goma con giro de 360°			
	2.3	Capacidad para bolsas de 150 - 200 litros			
	2.4	Con tapa con apertura a pedal			
	2.5	Medidas aproximadas: 1050 x 60 x 1500 mm (+/- 50 mm)			
	3	**Garantía**			
	4.1	Con garantía de 1 año			

Ítem 27

COLCHONETA

Especificaciones Técnicas					
	1	**Datos Generales**			
	1.1	Descripción: Colchoneta para superficies solidas			
	1.2		**Imagen de referencia**		
	2	**Datos proveídos por el oferente**			
	2.1	**Marca:**			
	2.2	**Modelo:**			
	2.3	**Origen:**			
	2.4	**Dirección Web del fabricante:**	-		
Criterios de evaluación					
	3	**Características**	**Cumple**	**Parámetros**	**Folio**
	3.1	Colchón de látex natural, recubierto con lavable e ignifugo y 25 Kg/mm3			
	3.2	Color a definir			
	3.3	Dimensiones: largo 190 x ancho 80 y espesor 10 cm.			
	4	**Garantía**			
	4.1	Garantía 1 año			

Ítem 28
ESCALERA DE METAL DE 2 PELDAÑOS

		Especificaciones Técnicas			
	1	Datos Generales			
	1.1	Descripción: Escalera de Metal de 2 peldaños			
	1.2		Imagen de referencia		
	2	Datos proveídos por el oferente			
	2.1	Marca:			
	2.2	Modelo:			
	2.3	Origen:			
	2.4	Dirección Web del fabricante:			
		Criterios de evaluación			
	3	Características	Cumple	Parámetros	Folio
	3.1	Estructura metálica en aluminio tubular de ¾” de 1,60mm de pared			
	3.2	Altura de la plataforma 0,40 m. Base: largo 0,40 x ancho 0,60 mts.			
	3.3	Resistentes a golpes y a la corrosión.			
	3.4	Base con goma antideslizante.			
	3.5	Bordes y regatones plásticos antideslizantes.			
	3.6	Uniones con soldadura laser en todo el perímetro			
	4	Garantía			
	4.1	Con garantía de 1 año			

Ítem 29

ESCRITORIO ESTANDAR

	Especificaciones Técnicas		
	1	**Datos Generales**	
	1.1	Descripción: Escritorio Estándar	
	1.2		**Imagen de referencia**
	2	**Datos proveídos por el oferente**	

	2.1	**Marca:**	
	2.2	**Modelo:**	
	2.3	**Origen:**	
	2.4	**Dirección Web del fabricante:**	-

	Criterios de evaluación				
	3	**Características**	**Cumple**	**Parámetros**	**Folio**
	3.1	Estructura 100 % MDF con acabado en ambas caras de BP (laminado melaminico de baja presión). Tapacantos de PVC			
	3.2	Dimensiones: Escritorio de 1,30 x 0,80 x 0,75 m, de madera tipo MDF (fibra de densidad media), tabla superior con espesor de 25 mm, con bordes rectos. Todas las caras externas deben tener tapa cantos de PVC de 3mm (Tapa, patas y cubre piernas)			
	3.2	Panel frontal del Módulo A de madera aglomerada tipo mdf de 0,40 m de altura y 18 mm de espesor.			
	3.4	Cuatro (4) patas regulables			
	3.5	Color a determinar.			
	4	Accesorios	Cumple	Parámetros	Folio
	4.1	Porta CPU móvil con 4 ruedas giratorias 360			
	4.2	Cajonera móvil: del mismo material que el módulo con 3 cajones con llaves, manijas con protección antimicrobiana, fabricada en Tecnopolímero de base poliamídica (PA) reforzado con fibra de vidrio, con aditivo de iones de plata sobre una base inorgánica y guías telescópicas corredizas para los cajones; con tapacantos de PVC de 3mm. En todas las caras externas con 4 ruedas (dos ruedas con freno)			
	5	Garantía			
	5.1	Con garantía de 1 año			

Ítem 30

ESCRITORIO TIPO EJECUTIVO (gerencial)

		Especificaciones técnicas			
	1	Datos generales			
	1.1	Descripción: Escritorio tipo ejecutivo(Gerencial)			
	1.2	PImagen de referencia			
	2	Datos proveiddos por el oferente			
	2.1	Marca:			
	2.2	Modelo:			
	2.3	Origen:			
	2.4	Dirección web del fabricante			
		Criterios de evaluación			
	3	Características	Cumple	Parámetros	Folio
	3.1	Escritorio gerencial en "L" con estructura 100 % MDF con acabado en ambas caras de BP (laminado melaminico de baja presión) de alta resistencia. Tapacantos de PVC de 3 mm, con dos módulos: A) Un módulo con función de escritorio, conformado por un tablero de 2,00 x 0,80 x 0,75 m. y de 25 mm de espesor con bordes rectos y un B) un complemento de 1,00 x 0,60 x 0,75 m., para conformar un solo cuerpo.			
	3.2	Panel frontal del Módulo A de madera aglomerada tipo mdf de 0,40 m de altura y 25 mm de espesor. Tapaantos de PVC de 3mm en todas las caras externas			
	3.3	Cuatro (4) zapatas regulables			
	3.4	Color a determinar			
	4	Accesorio	Cumple	Parámetros	Folio
	4.1	Silla tipo gerencial de respaldo alto con regulador, y apoyo de columna cervical. Cobertura en símil-cuero color negro. Respaldo regulable independiente en altura y profundidad a rosca			
	4.2	Tapizado con espuma de alta densidad			
	4.3	Base de 5 puntas con ruedas dobles, Regulación de altura a gas con sistema de contacto permanente			
	4.4	Cajonera móvil: del mismo material que el modulo con 3 cajones con tapacantos de poliestireno de 3mm, con 2 llaves, manija metálica y guías telescópicas corredizas para los cajones; con 4 ruedas			
	4.5	Porta CPU móvil con 4 ruedas giratorias 360°			
	5	Garantía			
	5.1	Con garantía de 1 año			

Ítem 31

ESTANTE CON REPISA INCLINADA PARA FARMACIA

Especificaciones Técnicas					
	1	**Datos Generales**			
	1.1	Descripción: Estante con repisa inclinada			
	1.2		**Imagen de referencia**		
	2	**Datos proveídos por el oferente**			
	2.1	**Marca:**			
	2.2	**Modelo:**			
	2.3	**Origen:**			
	2.4	**Dirección Web del fabricante:**			
Criterios de evaluación					
	3	**Características**	**Cumple**	**Parámetros**	**Folio**
	3.1	Mueble con estructura metálica de acero inoxidable con 7 repisas/cajones regulables en altura e inclinación, con guías telescópicas			
	3.2	Dimensiones: Altura: 1.60 m, Frente: 0.68 m, Fondo: 0.40 m			
	3.3	Terminación del mueble: • Pulido semimate, • Soldaduras sanitarias bajo sistema TIG, • Desbastadas a ras.			
	3.4	Cajón de metal de acero inoxidable de 7,5 cm (+/- 2 cm) de altura con 5 separadores del mismo material y molduras posteriores para regular las divisiones internas.			
	3.5	Terminaciones dobles redondeadas para evitar cortes			
	4	**Garantía**			
	4.1	Con garantía de 1 año			

Ítem 32

ESTANTE ALTO DE METAL

Especificaciones Técnicas					
	1	**Datos Generales**			
	1.1	Descripción: Estante metálico desmontable reforzado de 5 niveles			
	1.2		**Imagen de referencia**		
	2	**Datos proveídos por el oferente**			
	2.1	**Marca:**			
	2.2	**Modelo:**			
	2.3	**Origen:**			
	2.4	**Dirección Web del fabricante:**	-		
Criterios de evaluación					
	3	**Características**	**Cumple**	**Parámetros**	**Folio**
	3.1	Estante metálico desmontable con modular abierto, dimensiones 1,00 (largo) x 0,50 (ancho) x 2,00 (alto) m como mínimo.			
	3.2	Estructura metálica angular con parantes de ángulo ranurado de chapa de acero N° 14 (0,42 x 0,42m), de 2 mm de espesor como mínimo. Con perforaciones continuas para regulación de altura de las bandejas.			
	3.3	Cinco bandejas de chapa N° 20 fijadas con bulones de 1/4 " x 1/2", de 1,50 mm de espesor como mínimo, con doblado para mayor resistencia.			
	3.4	Pintura: base 2 manos de anti óxido y terminación 2 manos de pintura sintética al horno. Color a elegir.			
	3.5	Zapatas de goma.			
	3.6	Tensores de refuerzo en los vértices de la parte superior e inferior y de soporte de escuadras, con chapa N° 18 fijados con bulones.			
	4	**Garantía**			

	4.1	Con garantía de 1 año			

ÍTEM 33

GAVETA DE METAL (MEDICAMENTOS E INSUMOS)

Especificaciones Técnicas					
	1	**Datos Generales**			
	1.1	Descripción: Gaveta para medicamentos e insumos			
	1.2		**Imagen de referencia**		
	2	**Datos proveídos por el oferente**			
	2.1	**Marca:**			
	2.2	**Modelo:**			
	2.3	**Origen:**			
	2.4	**Dirección Web del fabricante:**	-		
Criterios de evaluación					
	3	**Características**	**Cumple**	**Parámetros**	**Folio**
	3.1	Mueble con estructura metálica con 9 gavetas separadas compuesta por 2 gavetas dobles y 7 gavetas sencillas, todas con divisiones internas, del mismo material.			
	3.2	Dimensiones: Altura: 1.60 m, Frente: 0.68 m, Fondo: 0.35 m.			
	3.3	Pintura con base de anti óxido y pintura final en polvo electrostática opaca blanco hielo.			
	3.4	Cajones con guías telescópicas con tapa de vidrio. Los cajones deben tener tiradores enterizos, acorde al tamaño de los cajones.			
	3.5	Con 4 ruedas de PVC inyectado, giratorias de 360°, con freno de pie.			
	4	**Garantía**			
	4.1	Con garantía de 1 año			

Ítem 34
MESA DE COMEDOR

Especificaciones Técnicas					
	1	**Datos Generales**			
	1.1	Descripción: Mesa de comedor			
	1.2		**Imagen de referencia**		
	2	**Datos proveídos por el oferente**			
	2.1	**Marca:**			
	2.2	**Modelo:**			
	2.3	**Origen:**			
	2.4	**Dirección Web del fabricante:**	-		
Criterios de evaluación					
	3	**Características**	**Cumple**	**Parámetros**	**Folio**
	3.1	Mesa de estructura de aluminio con un soporte central y tablero 100 % MDF de 18 mm de espesor, con acabado en ambas caras de HPL (laminado melaminico de alta presión). Tapacantos de PVC (ABS cantonera) de 2 mm.			
	3.2	Dimensiones 1,35 x 0,75 x 0,75 mts.+/- 0.5			
	3.3	Color a definir.			
	4	**Accesorio**	**Cumple**	**Parámetros**	**Folio**
	4.1	Con juego de 4 sillas de PVC inyectado rígido.			
	4.2	Estructura de aluminio cromado.			
	4.3	Patas con cantoneras de PVC.			
	4.4	Sistema ergonométrico, apilable.			
	4.5	Color a definir.			
	5	**Garantía**			
	5.1	Con garantía de 1 año			

Ítem 35

MESA PARA IMPRESORA

Especificaciones Técnicas					
	1	**Datos Generales**			
	1.1	Descripción: Mesa para impresora			
	1.2		**Imagen de referencia**		
	2	**Datos proveídos por el oferente**			
	2.1	**Marca:**			
	2.2	**Modelo:**			
	2.3	**Origen:**			
	2.4	**Dirección Web del fabricante:**	-		
Criterios de evaluación					
	3	**Características**	**Cumple**	**Parámetros**	**Folio**
	3.1	Mesa para impresora y fotocopiadora con tapa superior, con un estante y armario inferior con doble puerta y estante en su			
	3.2	Estructura 100 % MDF de 18mm con acabado en ambas caras de BP (laminado melánico de baja presión). Tapacantos de PVC (ABS cantonera) de 3 mm.			
	3.3	Dimensiones: 60 cm (Ancho) x 70 (Largo) x 60 Cm (Alto) +/- 5 cm.			
	3.4	Color a determinar y armónico con los muebles de oficina.			
	3.5	Puerta batiente con manija metálica.			
	3.6	Bisagras y herrajes reforzados.			
	3.7	Sistema de fijación entre placas, ensamble de minifix.			
	4	**Garantía**			
	4.1	Con garantía de 1 año			

Ítem 36

MESA DE INSTRUMENTACION (INSTRUMENTAL Y APOYO)

Especificaciones Técnicas					
	1	**Datos Generales**			
	1.1	Descripción: Mesa para instrumentales quirúrgicos			
	1.2		**Imagen de referencia**		
	2	**Datos proveídos por el oferente**			
	2.1	**Marca:**			
	2.2	**Modelo:**			
	2.3	**Origen:**			
	2.4	**Dirección Web del fabricante:**	-		
Criterios de evaluación					
	3	**Características**	**Cumple**	**Parámetros**	**Folio**
	3.1	Mesa de acero inoxidable AISI 430 de 1.2 mm			
	3.2	Con ruedas giratorias 360° con freno			
	3.3	Bandeja doble superior con barras protectoras perimetrales			
	3.4	Dimensiones aproximadas: largo 160 cm x ancho 60 cm y 80 cm de altura (+/- 10 cm).			
	3.5	Semicurvo tipo riñonera			
	3.6	Diseño a elegir según catálogos presentados por los oferentes.			
	3.7	Soldadura hospitalaria TIG, terminación que evite la acumulación de fluidos, terminación dobleado, terminación al ras			
	4	**Garantía**			
	4.1	Con garantía de 1 año			

Ítem 37

MESA DE METAL (MESADA DE ACERO INOXIDABLE TIPO I)

Especificaciones Técnicas					
	1	**Datos Generales**			
	1.1	Descripción: Mesa de acero inoxidable para trabajo sin zócalo			
	1.2		**Imagen de referencia**		
	2	**Datos proveídos por el oferente**			
	2.1	**Marca:**			
	2.2	**Modelo:**			
	2.3	**Origen:**			
	2.4	**Dirección Web del fabricante:**	-		
Criterios de evaluación					
	3	**Características**	**Cumple**	**Parámetros**	**Folio**
	3.1	Mesa de acero inoxidable AISI 430 1.2mm sin zócalo y ángulos redondeadas.			
	3.2	Medidas 200cm x 60cm x 90cm (+/- 10 cm).			
	3.3	Con un nivel del mismo material en la parte inferior tipo estante de 1mm			
	3.4	Con 4 patas a fin de dar estabilidad a la estructura, con cantoneras regulables de PVC.			
	3.5	Soldadura hospitalaria TIG, terminación que evite la acumulación de fluidos, terminación dobleado, terminación al ras			
	4	**Garantía**			
	4.1	Con garantía de 1 año			

Ítem 38

MESA DE METAL (MESADA DE ACERO INOXIDABLE TIPO II)

Especificaciones Técnicas					
	1	**Datos Generales**			
	1.1	Descripción: Mesa de acero inoxidable para trabajo con zócalo			
	1.2		**Imagen de referencia**		
	2	**Datos proveídos por el oferente**			
	2.1	**Marca:**			
	2.2	**Modelo:**			
	2.3	**Origen:**			
	2.4	**Dirección Web del fabricante:**	-		
Criterios de evaluación					
	3	**Características**	**Cumple**	**Parámetros**	**Folio**
	3.1	Mesa de acero inoxidable AISI 430 1.2mm con zócalo posterior de 10 cm.			
	3.2	Medidas 200cm x 60cm x 90cm (+/- 10 cm)			
	3.3	Con un nivel en la parte inferior tipo estante de 1mm			
	3.4	Con 4 patas a fin de dar estabilidad a la estructura, con cantoneras regulables de PVC			
	3.5	Soldadura hospitalaria TIG, terminación que evite la acumulación de fluidos, terminación dobleado, terminación al ras			
	4	**Garantía**			
	4.1	Con garantía de 1 año			

Ítem 39
MESA DE REUNION (CONFERENCIA)

Especificaciones Técnicas					
	1	**Datos Generales**			
	1.1	Descripción: Mesa para conferencia y sala de capacitación			
	1.2	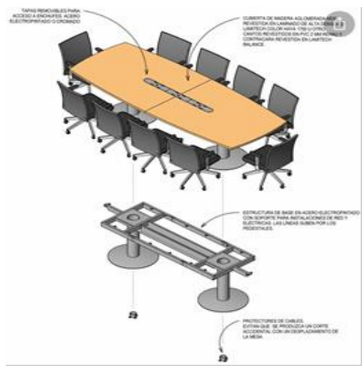	Imagen de referencia		
	2	**Datos proveídos por el oferente**			
	2.1	Marca:			
	2.2	**Modelo:**			
	2.3	**Origen:**			
	2.4	**Dirección Web del fabricante:**	-		
Criterios de evaluación					
	3	**Características**	**Cumple**	**Parámetros**	**Folio**
	3.1	Estructura 100 % MDF con acabado en ambas caras de HPL (laminado melaminico de alta presión). De una sola pieza de 25 mm de espesor. Tapacantos de PVC (ABS cantonera) de 2 mm. estructura de cuadro inferior de acero inoxidable			
	3.2	Dimensiones 3,00 x 1,20 x 0,75 mts, +/- 0,20, 010, 0.5			
	3.3	Base reforzada de dos columnas que sostienen la mesada principal con zapata inferior cuadrada de acero inoxidable atomizado o fume, Mesada de una sola pieza, con una canaleta central con porta cableados de acero inoxidable mate al ras de la estructura de MDF con tapas corredizas y sistema de ingresado de cables en la parte inferior			

	4	Accesorio	Cumple	Parámetros	Folio
	4.1	Con juego de 8 sillas interlocutoras, estructura tubo de acero de 1,40 mm de espesor mínimo, con acabamiento cromado			
	4.3	Asiento y respaldero acolchado y tapizado en símil cuero negro calidad superior			
	4.4	Espuma densidad D23 - 3 cm de espesor en el asiento completo			
	4.5	Dimensiones aproximadas: altura: 85 cm, ancho: 50 cm, prof: 60 cm +/- 1			
	5	**Garantía**			
	5.1	Con garantía de 1 año			

ÍTEM 40

MESA PARA NIÑOS (JUEGO DE SILLAS Y MESAS INFANTILES)

Especificaciones Técnicas					
	1	**Datos Generales**			
	1.1	Descripción: Mesa pequeña para niños			
	1.2		**Imagen de referencia**		
	2	**Datos proveídos por el oferente**			
	2.1	**Marca:**			
	2.2	**Modelo:**			
	2.3	**Origen:**			
	2.4	**Dirección Web del fabricante:**	-		
Criterios de evaluación					
	3	**Características**	**Cumple**	**Parámetros**	**Folio**
	3.1	Medidas: 0,70 x 0,50 mts (+- 10 cm).			
	3.2	De PVC inyectado.			
	3.3	Con cuatro patas tipo elefante.			
	3.4	Color a determinar conforme al área.			
	4	**Accesorios**	**Cumple**	**Parámetros**	**Folio**
	4.1	4 (Cuatro) sillas de similar estructura y modelo, correspondientes a la altura de la mesa.			
	4.2	Protector de goma Eva didáctico para piso.			
	5	**Garantía**			
	5.1	Con garantía de 1 año			

Ítem 41

MESITA ALIMENTACION DEL PACIENTE (MESA MOVIL)

		Especificaciones Técnicas			
	1	Datos Generales			
	1.1	Descripción: Mesa rodante de alimentación para pacientes internados.			
	1.2		Imagen de referencia		
	2	Datos proveídos por el oferente			
	2.1	Marca:			
	2.2	Modelo:			
	2.3	Origen:			
	2.4	Dirección Web del fabricante:			
		Criterios de evaluación			
	3	Características	Cumple	Parámetros	Folio
	3.1	Estructura metálica de acero inoxidable con regulación de altura manual con ruedas giratorias con giro 360° antideslizante, uniones mediante soldadura laser en todo el perímetro.			
	3.2	Bandeja superior de 100% de MDF con recubrimiento melaminico de baja presión (BP) con recubrimiento de ambas caras y cantonera de PVC de 3 mm con bordes redondeados, color a determinar.			
	3.3	Dimensiones: 60 cm. x 40 cm. x 90/132 cm.			
		Tapa superior con diseño ergonómico			
	4	Garantía			
	4.1	Con garantía de 1 año			

Ítem 42

MESITA DE CABECERA DE PACIENTE

Especificaciones Técnicas				
1	**Datos Generales**			
1.1	Descripción: Mesita de cabecera de paciente			
1.2		**Imagen de referencia**		
2	**Datos proveídos por el oferente**			
2.1	**Marca:**			
2.2	**Modelo:**			
2.3	**Origen:**			
2.4	**Dirección Web del fabricante:**	-		
Criterios de evaluación				
3	**Características**	**Cumple**	**Parámetros**	**Folio**
3.1	Mesa de Luz metálica (Chapa N°14) con gaveta superior y manija			
3.2	Bodega inferior, con puerta abatible dotada de manija para manipulación			
3.3	Tapa superior forrada en fórmica con bisel plástico para proteger y dar estética al borde			

3.4	Dimensiones: 0.49 mts de ancho, 0.38 mts de fondo, 0.70 mts de alto			
3.5	Terminación dos manos de pintura sintética horneable fosfatizante, con color a definir (base con antioxido 2 manos)			
3.6	Color a determinar			
5	**Garantía**			
5.1	Con garantía de 1 año			

Ítem 43

MOSTRADOR CON MESADA (ESTACION DE ENFERMERIA)

Especificaciones Técnicas					
	1	**Datos Generales**			
	1.1	Descripción: Set de desarrollo motor para niños			
	1.2		**Imagen de referencia**		
	2	**Datos proveídos por el oferente**			
	2.1	**Marca:**			
	2.2	**Modelo:**			
	2.3	**Origen:**			
	2.4	**Dirección Web del fabricante:**	-		
Criterios de evaluación					
	3	**Características**	**Cumple**	**Parámetros**	**Folio**
	3.1	Estación de trabajo para enfermería compuesto por módulos según espacio disponible y planilla de cantidad en metros lineales			
	3.2	Estructura 100 % MDF (según imagen de referencia), acabado en ambas caras de BP (laminado melaminico de baja presión), aristas biseladas redondeadas, con tapacantos de PVC (ABS cantonera) de 2 mm.			
	3.3	Módulos según planilla de metros lineales, con mesada principal en la cual el largo dependerá del espacio físico disponible, de 20 mm +/- 3 mm de espesor, 60 cm de profundidad y 75 de altura cm del piso en el área de trabajo.			
	3.4	Tapa/Mesada superior del mismo material y estilo que el cuerpo (según imagen de referencia), de 30 cm de ancho y 22 mm de espesor apoyado a 30 cm de la mesada principal.			
	3.5	Módulo con iluminación (LED) en el área de trabajo de la mesada principal			
	3.6	Herrajes reforzados (manijas y bisagras tipo golpete)			
	3.7	Zócalo de 15 cm de acero inoxidable pulido de 1 mm espesor y fijado al mueble sin dejar aristas peligrosas.			
	3.8	Color a definir de acuerdo al ambiente.			

	3.9	Con zapatas regulables			
	4	**Accesorios**			
	4.1	Una cajonera por cada dos metros lineales, con 3 (tres) cajones según detalle con 4 ruedas, dos de ellas con freno incluido. Los cajones con guías metálicas que permitan fácil deslizamiento.			
	4.2	1 porta CPU móvil por cada dos metros lineales, con 4 ruedas giratorias (360°).			
	5	**Garantía**			
	5.1	Con garantía de 1 año			

ÍTEM 44

MESA DE ATENCIÓN AL PÚBLICO

Especificaciones Técnicas			
	1	**Datos Generales**	
	1.1	Descripción: Mostrador de atención al publico	
	1.2	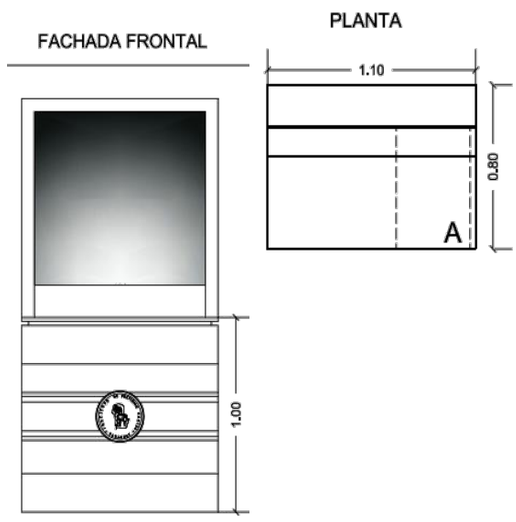	**Imagen de referencia**
	2	**Datos proveídos por el oferente**	
	2.1	**Marca:**	
	2.2	**Modelo:**	
	2.3	**Origen:**	
	2.4	**Dirección Web del fabricante:**	
	3	**Características**	**Folio**

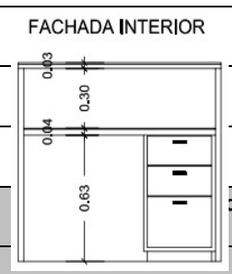

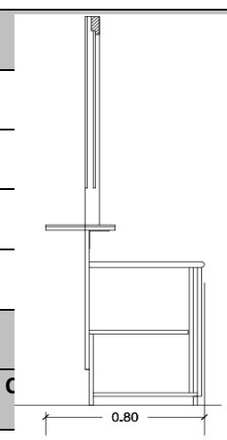

Corte

	3.1	Estructura 100 % MDF con acabado en ambas caras de BP (laminado melaminico de baja presión). Tapacantos de PVC (ABS cantonera) de 2 mm.			
	3.2	Dimensiones aproximadas: Ancho entre 85 y 110 cm (de acuerdo al espacio disponible), Altura 100 cm, profundidad 60 cm. Con un área libre para el funcionario de aprox 65 cm.			
	3.3	Mesada principal de 22 mm y paredes laterales y frente de 18 mm del mismo material según descripción en 3.1. con cantos rectos o curvos conforme a la posición.			
	3.4	Tapa superior de Granito Natural de color a elección de 20 mm de espesor x 35 cm de ancho apoyado a 30 cm de la mesada principal (según detalle). Las mesadas principales deben estar reforzadas para permitir el descanso del granito sobre los muebles.			
	3.5	Vidrio frontal templado transparente de 6 mm con medidas según espacio disponible montado sobre marcos de aluminio color a definir sujetos al mueble. Distancia a la mesada de granito entre 20 a 25 cm.			
	3.6	Módulo con iluminación (LED) en el área de trabajo de la mesada principal.			
	3.7	Herrajes reforzados (manijas y bisagras tipo golpete)			
	3.8	Zócalo de 15 cm de acero inoxidable pulido de 1 mm espesor y fijado al mueble sin dejar aristas peligrosas.			
	3.9	Color a definir de acuerdo al ambiente.			
	3.10	Con 4 (cuatro) zapatas regulables.			
	4	**Accesorio**			
	4.1	Porta CPU móvil con 4 ruedas giratorias 360°.			
	4.2	Una cajonera por cada 2 (dos) metros lineales, con 3 (tres) cajones según detalle con 4 ruedas, dos de ellas con freno incluido. Los cajones con guías metálicas que permitan fácil deslizamiento.			
	5	**Garantía**			
	5.1	Con garantía de 1 año			

Ítem 45

MUEBLE DE RECEPCION (MESA DE RECEPCION)

Especificaciones Técnicas					
	1	**Datos Generales**			
	1.1	Descripción: Mesa de Recepción.			
Imagen de referencia		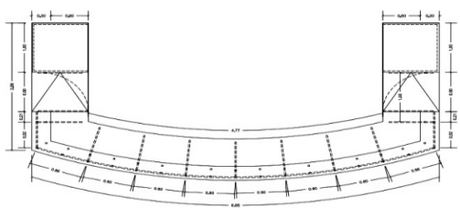	**Imagen de referencia**		
	2	**Datos proveídos por el oferente**			
	2.1	**Marca:**			
	2.2	**Modelo:**			
	2.3	**Origen:**			
	2.4	**Dirección Web del fabricante:**	-		
Criterios de evaluación					
	3	**Características**	**Cumple**	**Parámetros**	**Folio**
	3.1	Estructura 100 % MDF con cuerpo en dos alturas (según imagen de referencia), acabado en ambas caras de BP (laminado melaminico de baja presión). Tapacantos de PVC (ABS cantonera) de 2 mm.			
	3.2	Dimensiones: mesada principal de 6 metros de largo, 20 mm+/- 3 mm de espesor, 60 cm de profundidad y 75 de altura cm del piso. En los extremos del cuerpo, mesada lateral de 30 cm de profundidad, a 1,20 mts. del piso, apoyada en panel frontal del mismo material del cuerpo.			
	3.3	Con pasa cables en PVC y canaletas para cables diversos			
	3.4	Buñas en parte frontal del mueble, de 1 cm con lamina de aluminio anodizada natural como detalle y Logotipo del IPS en acero inoxidable incrustado en la parte frontal del mueble entre 40 a 60 cm de diámetro, acorde a la estética del mueble.			
	3.5	Herrajes reforzados (manijas y bisagras tipo golpete)			
	3.6	Zócalo de 15 cm de acero inoxidable pulido de 1 mm espesor y fijado al mueble sin dejar aristas peligrosas.			
	3.7	Color a definir de acuerdo al ambiente.			
	4	**Accesorios**			
	4.1	Cajonera móvil (tres) del mismo material que el modulo principal con 3 cajones con tapacantos de poliestireno de 1,5 mm, con 2 llaves, manija metálica y guías telescópicas corredizas para los cajones; con 4 ruedas.			
	4.2	3 porta CPU móvil con 4 ruedas giratorias (360°).			
	5	**Garantía**			
	5.1	Con garantía de 1 años.			

Ítem 46

PERCHERO METALICO DE PIE

1	**Datos Generales**			
1.1	Descripción: Perchero de pies			

1.2		**Imagen de referencia**		
2	**Datos proveídos por el oferente**			
2.1	**Marca:**			
2.2	**Modelo:**			
2.3	**Origen:**			
2.4	**Dirección Web del fabricante:**	-		
Criterios de evaluación				
3	**Características**	**Cumple**	**Parámetros**	**Folio**
3.1	Estructura de metal con 4 ganchos como mínimo			
3.5	Dimensiones aproximadas+/- 1 cm: Ancho base: 62 cm., altura 1,80 cm.			
3.6	Terminación dos manos de pintura electrostática fosfatizante y resistente a impactos con color a definir (base con antioxido 2 manos). Uniones mediante soldadura laser			
3.4	Color a determinar			
4	Garantía			
4.1	Con garantía de 1 año			

Ítem 47

PORTA MUESTRAS DE PLASTICO (MALETIN PARA TRANSPORTE DE MUESTRAS)

Especificaciones Técnicas					
	1	**Datos Generales**			
	1.1	Descripción: Maletín destinado al transporte de muestras biológicas			
			Imagen de referencia		
	2	**Datos proveídos por el oferente**			
	2.1	**Marca:**			
	2.2	**Modelo:**			
	2.3	**Origen:**			
	2.4	**Dirección Web del fabricante:**			
Criterios de evaluación					
	3	**Características**	**Cumple**	**Parámetros**	**Folio**
	3.1	Maletín térmico con cobertura aislante lavable y desinfectable			
	3.2	Dimensiones: 40 x 30 x 10 cm +/- 5 cm.			
	3.3	Con adaptador para hielo seco			
	3.4	Cierre hermético			
	3.5	Manija para fácil manipulación			
	4	**Accesorios**	**Cumple**	**Parámetros**	**Folio**
	4.1	Dos gradillas para 30 tubos cada una			
	5	**Garantía**			
	5.1	Garantía 1 año			

Ítem 48
REPISA PARA COMEDOR (DE TRABAJO METALICA)

1	Datos Generales			
1.1	Descripción: Repisa de trabajo			
1.2		Imagen de referencia		
2	Datos proveídos por el oferente			
2.1	Marca:			
2.2	Modelo:			
2.3	Origen:			
2.4	Dirección Web del fabricante:			
	Criterios de evaluación			
3	Características	Cumple	Parámetros	Folio
3.1	Mesa tipo repisa en acero inoxidable AISI 430 1.2mm de espesor con zócalo superior de 3 cm inferior ergonómico a fin de sostener la estructura			
3.2	Medidas : 100 cm de largo x 40 cm de ancho x 4 cm de grosor			
3.3	Soldadura laser			
3.4	Incluye la instalación y montaje in situ			
4	Garantía			
4.1	Garantía 1 año			

Item 49

REPISA PARA ENSERES

Especificaciones Técnicas					
	1	**Datos Generales**			
	1.1	Descripción: Repisa de trabajo			
	1.2		**Imagen de referencia**		
	2	**Datos proveídos por el oferente**			
	2.1	**Marca:**			
	2.2	**Modelo:**			
	2.3	**Origen:**			
	2.4	**Dirección Web del fabricante:**			
Criterios de evaluación					
	3	**Características**	**Cumple**	**Parámetros**	**Folio**
	3.1	Repisa de acero inoxidable AISI 430 de 1.2mm, con zocalo superior de 3 cm, inferior ergonómico a fin de sostener la			
	3.2	Medidas: 90 cm de largo (+/- 5 cm) x 20 cm de ancho x 1 cm de espesor.			
	3.3	La provisión incluye el montaje in situ.			
	3.4	Soldadura hospitalaria			
	3.5	Incluye la instalación y montaje in situ			
	4	**Garantía**			
	4.1	Garantía 1 año			

Ítem 50
SILLA GIRATORIA

Especificaciones Técnicas					
	1	**Datos Generales**			
	1.1	Descripción: Silla Giratoria			
	1.2		**Imagen de referencia**		
Criterios de evaluación					
	2	**Características**	**Cumple**	**Parámetros**	**Folio**
	2.1	Silla tipo secretaria estructura negra.			
	2.2	Tapizado tela negra o azul.			
	2.3	Espuma inyectada densidad 21			
	2.4	Apoya brazos negros.			
	2.5	Regulación en altura a través de mecanismo de pistón a gas. Base estrella.			
	2.6	Dimensiones: Piso a sentadera: 51cm como mínimo. Piso a respaldo: 102cm como mínimo. Respaldo a sentadera: 51cm como mínimo. Distancia entre poza brazos: 45cm interno como mínimo,56cm externo como mínimo. Longitud de la sentadera: 41cm como mínimo. Diámetro de la sentadera: 51cm como mínimo. Base estrella entre ruedas: 59cm			
	3	**Garantía**			
	3.1	Con garantía de 1 año			

Ítem 51
SILLA INTERLOCUTORA

Especificaciones Técnicas					
	1	**Datos Generales**			
	1.1	Descripción: Silla Interlocutora			
	1.2		**Imagen de referencia**		

Criterios de evaluación					
	2	**Características**	**Cumple**	**Parámetros**	**Folio**
	2.1	Silla tipo secretaria estructura negra.			
	2.2	Tapizado tela negra.			
	2.3	Espuma inyectada de densidad 21 (mínimo)			
	2.4	Apoya brazos negros.			
	2.5	Con 4 patas fijas tipo tubular negras, con uniones de boca de pez con soldadura laser			
	2.6	Dimensiones: Piso a sentadera: 42cm como mínimo. Piso a respaldo: 79cm como mínimo. Respaldo a sentadera: 38cm como mínimo. Distancia entre poza brazos: 49cm interno como mínimo.,57cm externo como mínimo. Longitud de la sentadera: 43cm como mínimo. Diámetro de la sentadera: 52cm como mínimo. Distancia base entre las patas: 50cm como mínimo.			
	3	**Garantía**			
	3.1	Con garantía de 1 año			

Ítem 52

SILLA PARA ACOMPAÑANTE

Especificaciones Técnicas					
	1	**Datos Generales**			
	1.1	Descripción: Silla para acompañante			
	1.2		**Imagen de referencia**		
	2	**Datos proveídos por el oferente**			
	2.1	**Marca:**			
	2.2	**Modelo:**			
	2.3	**Origen:**			
	2.4	**Dirección Web del fabricante:**			
Criterios de evaluación					
	3	**Características**	**Cumple**	**Parámetros**	**Folio**
	3.1	Silla de PVC inyectado rígido de color a definir sin apoya brazo.			
	3.2	Dimensiones aproximadas: Ancho: 53,5 +/- 1 cm; Fondo: 45 +/- 1 cm; Alto del respaldo: 83 +/- 1 cm.			
	3.3	Estructura de acero cromado.			
	3.4	Apilables, sistema ergonométrico, con terminación del respaldo en puntas redondeadas (según imagen de referencia).			
	3.5	Patas con regatones de PVC.			
	4	**Garantía**			
	4.1	Con garantía de 1 año.			

ITEM 53

SILLA TIPO BANCO DE ESPERA (TANDEN DE 3 ASIENTOS)

Especificaciones Técnicas					
	1	**Datos Generales**			
	1.1	Descripción: Silla tándem de 3 asientos			
	1.2		**Imagen de referencia**		
Criterios de evaluación					
	2	**Características**	**Cumple**	**Parámetros**	**Folio**
	2.1	Soporte principal o viga en caño de acero cromado de 40 x 80 mm. Pared de 2mm mínimo			
	2.2	Dimensiones aproximadas +/- 1 cm.: largo 1,80 mts; profundidad 0,40 mts; altura del asiento 0,39 mts.			
	2.3	Asiento: Ancho de 0,52mts en molde de prensado con placa de acero de alta calidad, espesor de la chapa de acero de 1.20mm (+/- 0.05) Herraje metálico en tubo rectangular de 2 mm x 40 x 80 mm cromado, espaldar en chapa de 1.20mm (+/- 0.05) mm Asiento y respaldo micro perforados, asiento y respaldo realizados en una sola pieza.			
	2.4	Soporte y apoyabrazos: Molde prensado con placa de acero de alta calidad, cromados, espesor de la chapa de acero de 1.20mm (+/- 0.05)			
	2.5	Patas cromadas con regatones de PVC			
	2.6	Asientos y espaldar pintados al horno de alta calidad con ribetes de chapa cromada de 2,5cm			
	2.7	Apoya brazos laterales de estructura metálica ergonómica tipo S			
	2.8	Capacidad de peso en cada asiento 100 kg			
	2.9	Cantidad de asientos 3			
	3	**Garantía**			
	3.1	Con garantía de 1 año			

Ítem 54

SILLA TIPO BANCO DE ESPERA (TANDEN DE 5 ASIENTOS)

Especificaciones Técnicas					
	1	**Datos Generales**			
	1.1	Descripción: Silla tánden de 5 asientos			
	1.2		**Imagen de referencia**		
Criterios de evaluación					
	2	**Características**	**Cumple**	**Parámetros**	**Folio**
	2.1	Soporte principal o viga en caño de acero cromado de 40 x 80 mm. Pared de 2mm mínimo			
	2.2	Dimensiones aproximadas +/- 1 cm: largo 2,96 mts; profundidad 0,40 mts; altura del asiento 0,39 mts.			
	2.3	Asiento: Molde de prensado con placa de acero de alta calidad, espesor de la chapa de acero de 1.20mm (+/- 0.05) Herraje metálico en tubo rectangular cromado de 2 mm x 40 x 80 mm, espaldar en chapa de 1.20mm (+/- 0.05) mm Asiento y respaldo micro perforados, cada asiento y respaldo realizados en una sola pieza.			
	2.4	Patas y apoyabrazos: Molde prensado con placa de acero de alta calidad, cromados, espesor de la chapa de acero de 1,2 mm +/- (0,05 mm),			
	2.5	03 patas cromadas con regatones de PVC			
	2.6	Asientos y espaldar pintados al horno de alta calidad con ribetes de chapa cromada de 2,5cm			
	2.7	Apoya brazos laterales de estructura metálica cromada y ergonómica tipo S.			
	2.8	Capacidad de peso en cada asiento 100 kg.			
	2.9	Cantidad de asientos 5.			
	3	**Garantía**			
	3.1	Con garantía de 1 año			

Item 55

TABURETE CON RESPALDO

Especificaciones Técnicas				
1	**Datos Generales**			
1.1	Descripción: Taburete regulable con respaldo			
1.2		**Imagen de referencia**		
Criterios de evaluación				
2	**Características**	**Cumple**	**Parámetros**	**Folio**
2.1	Banqueta eco cuero.			
2.2	Respaldo alto con estructura metálica.			
2.3	Pistón a gas con regulación en altura.			
2.4	Dimensiones: Piso a sentadera: 51cm como mínimo. Piso a respaldo: 110cm como mínimo. Respaldo a sentadera: 51cm como mínimo. Longitud de la sentadera: 41cm como mínimo. Diámetro de la sentadera: 51cm como			
2.5	Base circular cromada.			
2.6	Color negro.			
3	**Garantía**			
3.1	Con garantía de 2 años.			
4	**Certificaciones**			
3	**Garantía**			
3.1	Con garantía de 1 año.			

ÍTEM 56

TABURETE ALTO

Especificaciones Técnicas					
	1	**Datos Generales**			
	1.1	Descripción: Taburete alto			
	1.2		**Imagen de referencia**		
	2	**Datos proveídos por el oferente**			
	2.1	**Marca:**			
	2.2	**Modelo:**			
	2.3	**Origen:**			
	2.4	**Dirección Web del fabricante:**	-		
Criterios de evaluación					
	3	**Características**	**Cumple**	**Parámetros**	**Folio**
	3.1	Estructura de madera maciza con tapa redonda de cedro con cantos romos y 4 patas con posa pie.			
	3.2	Dimensiones: Diámetro de Tapa: 35 cm +/- 5 cm., Altura 70 - 80 cm.			
	3.3	Color a definir, acabado de poliuretano.			
	3.4	Patas de 2,5" +/- 0,5", cada una con un taco antideslizante.			
	4	**Garantía**			
	4.1	Con garantía de 1 año.			

Ítem 57
TABURETE DE METAL (TABURETE INSPECCION)

Especificaciones Técnicas				
1	**Datos Generales**			
1.1	Descripción: Taburete de inspección			
1.2		**Imagen de referencia**		
2	**Datos proveídos por el oferente**			
2.1	**Marca:**			
2.2	**Modelo:**			
2.3	**Origen:**			
2.4	**Dirección Web del fabricante:**			
Criterios de evaluación				
3	**Características**	**Cumple**	**Parámetros**	**Folio**
3.1	Construido en acero inoxidable			
3.2	Base con 5 apoyos con ruedas antideslizantes y giro 360° y freno activado a pedal			
3.5	Dimensiones aproximadas: 50 base x 50-70 cm altura.			
3.3	Altura regulable en altura			
3.4	Diámetro del asiento: 35 cm +/- 5 cm			
4	**Garantía**			
4.1	Con garantía de 1 años			

Ítem 58

TABURETE QUIRURGICO

Especificaciones Técnicas					
	1	**Datos Generales**			
	1.1	Descripción: Taburete quirúrgico			
	1.2		**Imagen de referencia**		
	2	**Datos proveídos por el oferente**			
	2.1	**Marca:**			
	2.2	**Modelo:**			
	2.3	**Origen:**			
	2.4	**Dirección Web del fabricante:**			
Criterios de evaluación					
	3	**Características**	**Cumple**	**Parámetros**	**Folio**
	3.1	Estructura de acero inoxidable.			
	3.2	Base estable circular con 5 ruedas antideslizantes con giro 360° con sistema de freno a pedal y apoya pie.			
	3.3	Altura regulable manualmente.			
	3.4	Diámetro del asiento 35 cm +/- 5 cm.			
	3.5	Asiento acolchado y tapizado en símil cuero negro calidad superior.			
	3.6	Espuma de alta densidad - 15 cm de espesor en el asiento completo.			
	4	**Garantía**			
	4.1	Con garantía de 1 años.			

ÍTEM 59
ARMARIO TIPO VITRINA

Especificaciones Técnicas					
	1	**Datos Generales**			
	1.1	Descripción: Mueble para almacenamiento con visor de vidrio			
	1.2		**Imagen de referencia**		
	2	**Datos proveídos por el oferente**			
	2.1	**Marca:**			
	2.2	**Modelo:**			
	2.3	**Origen:**			
	2.4	**Dirección Web del fabricante:**			
Criterios de evaluación					
	3	**Características**	**Cumple**	**Parámetros**	**Folio**
	3.1	Dimensiones: 1,00 x 0,40 x 1,60 m			
	3.2	Estructura en acero SAE 1008/1010			
	3.3	Lavado con fosfatizante y antioxidante y pintura final en polvo electrostática			
	3.4	Puertas de doble hoja acristaladas en la parte superior y puertas metálicas en parte inferior			
	3.5	Con cerraduras y llave de seguridad			
	3.6	Entrepaños de cristal en la parte superior entre 3 a 4 mm			
	3.7	Con tres estantes regulables de metal			
	4	**Garantía**			
	4.1	Con garantía de 1 año			