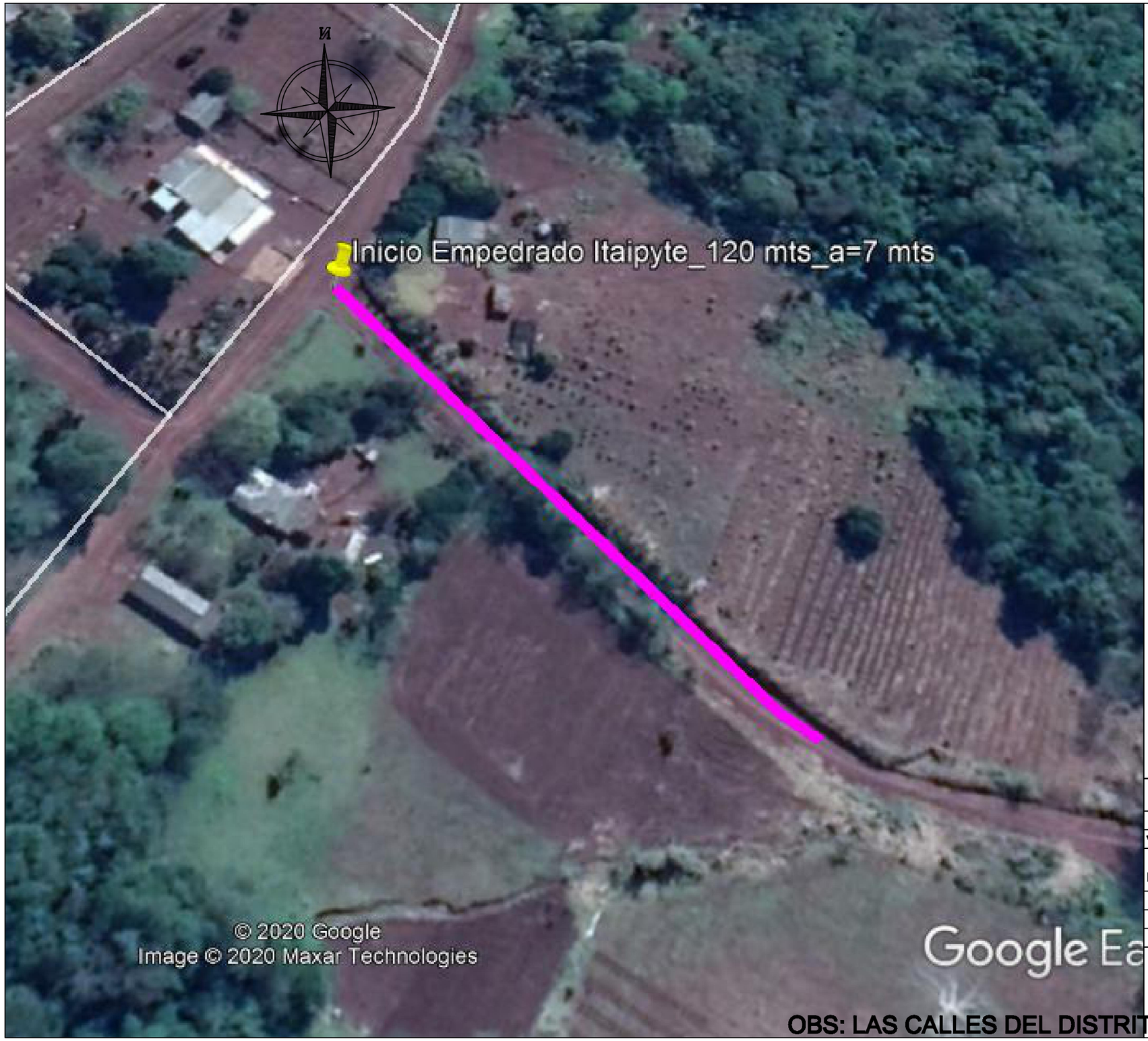

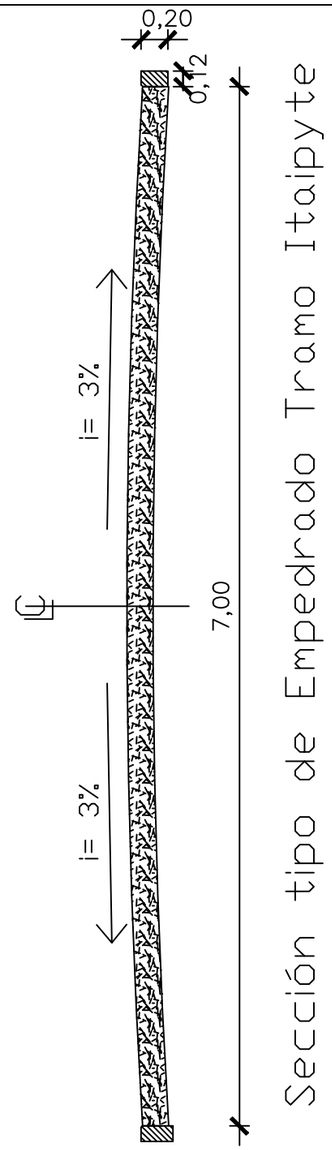

MUNICIPALIDAD DE ÑACUNDAY

OBRA: CONSTRUCCION PAVIMENTO TIPO EMPEDRADO

Varias Calles de Distrito- 2020

Itaipyte: 120 mts x a=7,00 mts

PROYECTO:	ING. CESAR CRISTALDO		
FECHA	: MAR / 2.020.-	ESCALA	S/E

OBS: LAS CALLES DEL DISTRITO AUN NO TIENEN NOMENCLATURA