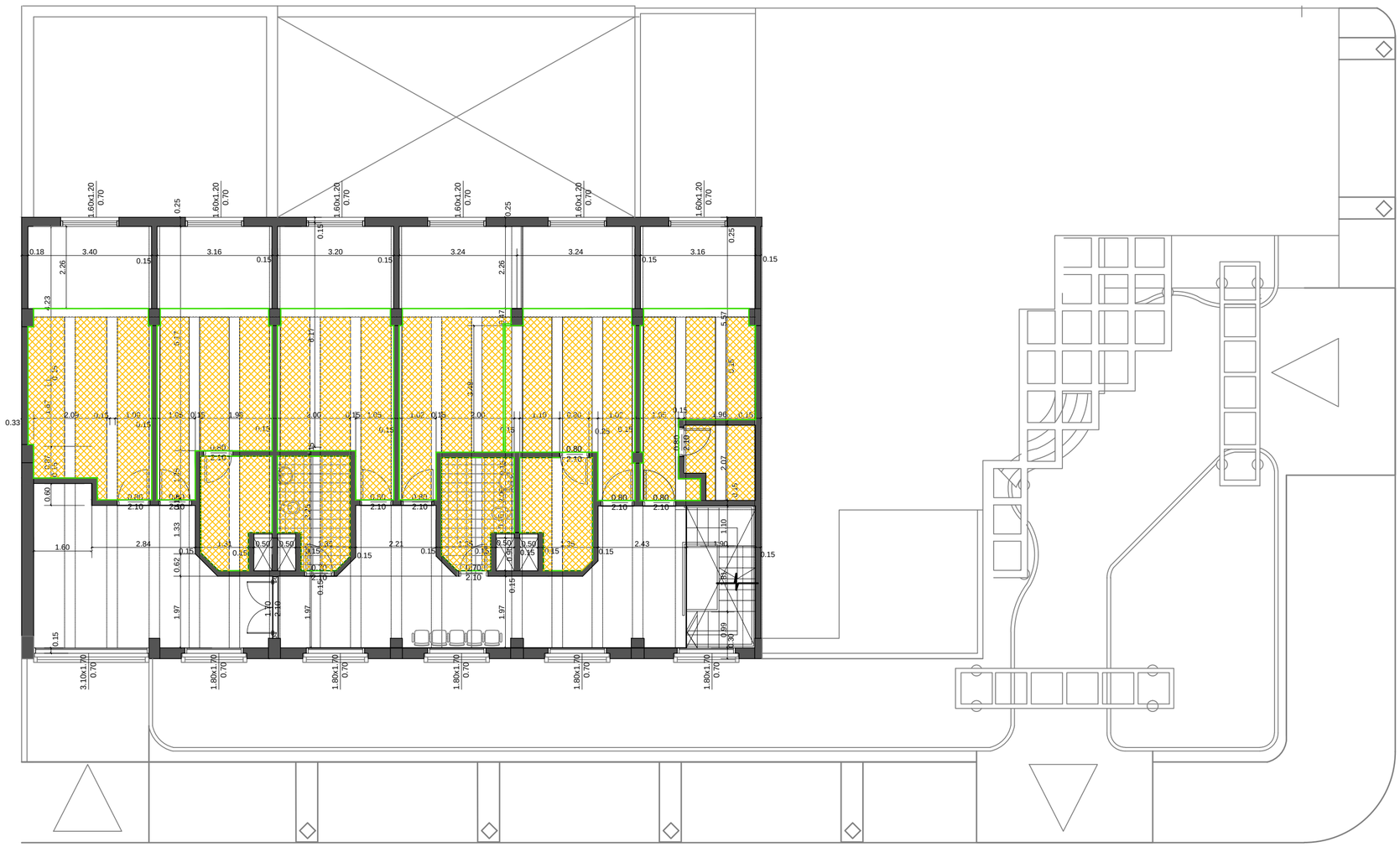

REFERENCIAS.

ZONA DE TRATAMIENTO DE VARILLAS

CIELORRASO A REPARAR

OBSERVACIONES:
TODAS LAS MEDIDAS SERAN VERIFICADAS EN OBRA

BLOQUE 5 — SEGUNDO PISO - ACOTADA

Ministerio Público
República del Paraguay
DIRECCION DE OBRAS Y PROYECTOS

MINISTERIO PUBLICO
FISCALIA GENERAL DEL ESTADO
PINTURA Y REPARACION EN CENTRO DE ENTRENAMIENTO

UBICACION:	AVDA. YGATIMI ESQUINA ALBERDI		
PROPIETARIO:	MINISTERIO PUBLICO		
DIRECCIÓN:	NTRA SRA ASUNCION E/ HAEDO E HUMAITA		
PROFESIONAL:	DIRECCION DE OBRAS Y PROYECTOS	**PAT.No:**	
DIRECCIÓN:	CHILE C/ JEJUI – 5to PISO		
SUP. TERRENO:		**SUP. CONSTRUIDA:**	
CTA.CTE.CTRAL:	11–098–04/05/06	**SUP A REGULARIZAR:**	

ESCALA 1:100

LAMINA N° AR06

DIRECCION DE OBRAS Y PROYECTOS
MINISTERIO PUBLICO
Asunción - Paraguay

PROFESIONAL

PROPIETARIO

Archivo CAD:
PR_B5-AR-Acot-P2