Operaciones bajo medidas Covid en bancos suman USD 2.080 millones

Las operaciones financieras acogidas bajo las medidas excepcionales que dispuso el Banco Central del Paraguay (BCP) ante el Covid 19 representaron un total de más de G. 14 billones (USD 2.080 millones) hasta el mes de setiembre en el sistema bancario, conforme a las estadísticas de la banca matriz.

La cifra es superior en 6,2% al monto alcanzado en el mes de agosto pasado. Las entidades de propiedad extranjera mayoritaria concretaron el 22,2% de estas operaciones especiales, mientras que los bancos de propiedad local mayoritaria representaron 68,7% y el banco estatal (Fomento) participó en 9,2%.

El Banco Central había decidido las medidas excepcionales meses atrás para de esta manera favorecer las renegociaciones de créditos y otros aspectos, con el fin de dar apoyo a las empresas afectadas, además de asegurar la provisión de fondos en la emergencia sanitaria.

6,2% fue el aumento de las operaciones bajo medidas excepcionales entre los meses de agosto y setiembre.

68,7% de las operaciones pasaron por bancos de propiedad local mayoritaria, conforme a las estadísticas del BCP.

18.389 créditos fueron concretados bajo el Fogapy al 12 de noviembre, según las informaciones de la AFD.

Fogapy y Fisalco, hasta noviembre

Tanto la línea especial concedida al Fondo de Garantía del Paraguay (Fogapy) en el marco de la emergencia sanitaria como el producto Fisalco de la Agencia Financiera de Desarrollo (AFD), desarrollado bajo un fideicomiso para el apoyo a mipymes, tienen vigencia, en principio, hasta finales de este mes de noviembre, según explicaron desde la banca estatal de segundo piso a Última Hora. Existe la posibilidad de ampliar la vigencia de al menos una de estas herramientas hasta finales de este año. No obstante, la determinación todavía no es oficial. El Fogapy tiene una ejecución en la actualidad superior al 80% de la línea de emergencia, lo cual representa casi 18.400 operaciones. Por su parte, el Fisalco, destinado para clientes de cooperativas y casas de crédito, utilizó poco más del 50% de los recursos que le fueron asignados.

OBSTÁCULO. Un análisis de la consultora Mentu refiere que si bien el volumen de las operaciones con etiqueta Covid aumentó y la documentación mínima requerida para la concesión de créditos disminuyó, todavía se evidencian obstáculos para el acceso a los préstamos del sistema.

En ese sentido, resalta que la presentación del Registro Único del Contribuyente (RUC) sigue siendo un requisito, por lo que numerosas micro, pequeñas y medianas empresas (mipymes) no pueden acceder a los créditos que ofrecen las entidades bancarias que operan en el mercado local.

"Por ello, es fundamental propiciar una mayor formalización en el país y así evitar este tipo de situaciones en el futuro", refiere el comentario.

Desde la consultora también resaltaron que con la incertidumbre aún presente en el contexto económico y la sequía que afectó el inicio de la siembra y generó más costos para el mantenimiento del ganado en el campo, al cierre de setiembre de este año la suma de la cartera RRR (Renovados, Refinanciados y Reestructurados) más las medidas transitorias al sector agropecuario ascendió a G. 16.1 billones (más de USD 2.300 millones), 9,3% más respecto al mismo mes del año anterior.

Esta situación se puede explicar por el incremento de 3% interanual de los créditos renovados, que representan el 74,7% del total, así como el de los reestructurados, que variaron 40,9% interanualmente. Los créditos destinados a medidas transitorias al sector agropecuario variaron 79,5%, lo que se debería a la sequía y los más altos costos de producción y exportación.

Rodríguez Silvero & ASOCIADOS
CONSULTORES INTERDISCIPLINARIOS

REFORMA TRIBUTARIA

POSTERGACION EN EL PAGO DE IMPUESTOS Y PRECAUCIONES A TOMAR

Cel: 0981 450550 - info@rsa.com.py

INDUSTRIA NACIONAL DEL CEMENTO
GOBIERNO NACIONAL
Paraguay de la gente

INDUSTRIA NACIONAL DEL CEMENTO
UNIDAD OPERATIVA DE CONTRATACIÓN

LICITACIÓN PÚBLICA NACIONAL SBE Nº 46/2020
"SERVICIO DE ESTIBA Y DESESTIBA DE BOLSAS DE CEMENTO PARA LA FÁBRICA DE VALLEMÍ"
CONTRATO ABIERTO - PLURIANUAL - ID Nº 381.370

La Industria Nacional del Cemento (INC), con domicilio en Tte. Alcorta y Fernando de la Mora, Asunción - Paraguay, llama a Licitación Pública Nacional por Subasta a la Baja Electrónica Nº 46/2020, para la **"SERVICIO DE ESTIBA Y DESESTIBA DE BOLSAS DE CEMENTO PARA LA FÁBRICA DE VALLEMÍ"**, conforme a las disposiciones de la Ley Nº 2051/03 de "Contrataciones Públicas" y sus Reglamentaciones-.

La Unidad Operativa de Contratación de la Industria Nacional del Cemento es la encargada de todos los trámites referentes al llamado.

El Pliego de Bases y Condiciones, para la referida Licitación se halla a su disposición en el Departamento de Licitaciones y Compras Menores, para copia en medio magnético (Pendrive-USB) sin costo alguno, de lunes a viernes desde las 08:00 a 15:00 horas, hasta las 10:00 hs. del 26 de Noviembre del 2020 o podrá descargarlo de la página web de Contrataciones Públicas (www.dncp.gov.py) ingresando el ID del llamado **Nº 381.370.**

ACTIVIDAD	FECHA
Fecha y hora tope para consultas	19/11/2020 09:00 hs.
Fecha y hora tope para respuestas	24/11/2020 15:00 hs.
Fecha y hora inicio de recepción de propuestas	26/11/2020 10:00 hs.
Fecha y hora fin de recepción de propuestas	27/11/2020 10:00 hs.
Fecha y hora de Etapa Competitiva	27/11/2020 10:10 hs.
Fecha y hora tope para presentación de sobres	01/12/2020 09:00 hs.
Fecha y hora de Apertura de Sobres	01/12/2020 09:15 hs.

Observación: No podrán participar de este llamado las empresas o consorcio de empresas que se encuentren inhabilitadas de conformidad al Art. Nº 40 de la Ley Nº 2051/03.

INDUSTRIA NACIONAL DEL CEMENTO
GOBIERNO NACIONAL
Paraguay de la gente

INDUSTRIA NACIONAL DEL CEMENTO
UNIDAD OPERATIVA DE CONTRATACIÓN

LICITACIÓN PÚBLICA NACIONAL SBE Nº 40/2020
"ADQUISICION DE EQUIPOS DE LABORATORIO"
- ID Nº 381.619.-

La Industria Nacional del Cemento (INC), con domicilio en Tte. Alcorta y Fernando de la Mora, Asunción - Paraguay, llama a Licitación Pública Nacional por Subasta a la Baja Electrónica Nº 40/2020, para la **"ADQUISICION DE EQUIPOS DE LABORATORIO"**, conforme a las disposiciones de la Ley Nº 2051/03 de "Contrataciones Públicas" y sus Reglamentaciones-.

La Unidad Operativa de Contratación de la Industria Nacional del Cemento es la encargada de todos los trámites referentes al llamado.

El Pliego de Bases y Condiciones, para la referida Licitación se halla a su disposición en el Departamento de Licitaciones y Compras Menores, para copia en medio magnético (Pendrive-USB) sin costo alguno, de lunes a viernes desde las 08:00 a 15:00 horas, hasta las 10:00 hs. del 24 de Noviembre del 2020 o podrá descargarlo de la página web de Contrataciones Públicas (www.dncp.gov.py) ingresando el ID del llamado **Nº 381.619.**

ACTIVIDAD	FECHA
Fecha y hora tope para consultas	17/11/2020 09:00 hs.
Fecha y hora tope para respuestas	19/11/2020 15:00 hs.
Fecha y hora inicio de recepción de propuestas	24/11/2020 10:00 hs.
Fecha y hora fin de recepción de propuestas	25/11/2020 10:00 hs.
Fecha y hora de Etapa Competitiva	25/11/2020 10:10 hs.
Fecha y hora tope para presentacion de sobres	26/11/2020 10:00 hs.
Fecha y hora de Apertura de Sobres	26/11/2020 10:15 hs.

Observación: No podrán participar de este llamado las empresas o consorcio de empresas que se encuentren inhabilitadas de conformidad al Art. Nº 40 de la Ley Nº 2051/03.

Más cambios en normas antilavado

La Secretaría de Prevención de Lavado de Dinero o Bienes (Seprelad) aprobó un nuevo reglamento de prevención de lavado de activos (LA) y financiamiento del terrorismo (FT), basado en un sistema de administración y gestión de riesgos, dirigido a las personas físicas y jurídicas que desarrollen actividades relativas a la explotación de juegos de azar.

La Resolución 258/2020 se emite debido a la necesidad de actualizar e implementar el enfoque basado en riesgos en el marco regulatorio nacional y sectorial ALA/CFT, con base en las recomendaciones del Grupo de Acción Financiera Internacional (GAFI). Con esta determinación, quedó abrogada la resolución 62/08 "Reglamento de prevención y represión de lavado de dinero o bienes para empresas dedicadas a la explotación de juegos de suerte o azar".

Disposiciones similares se adoptaron recientemente para otros sectores.

Auditoría de PE en Caja Bancaria

La Auditoría General del Poder Ejecutivo tiene previsto iniciar una revisión sobre cuatro ejercicios (desde el 2016 al 2019) dentro de la Caja Bancaria, correspondientes a la actual administración de la previsional, ante denuncias de irregularidades de jubilados y pensionados.

Luis Cardozo Olmedo, ministro auditor del Poder Ejecutivo, refirió en una entrevista concedida a Última Hora que la Caja Bancaria pidió una prórroga de 60 días para entregar las documentaciones correspondientes, alegando las dificultades para recolectar el gran volumen de información requerido para el control.

Por su parte, José Caballero, presidente de la Caja Bancaria, manifestó que los reportes serán entregados y que no están en contra del proceso de auditoría del Ejecutivo; empero, indicó que la carta orgánica de la institución establece que los entes supervisores son la Contraloría y el Banco Central.

Escaneado con CamScanner

Llega el Black Friday, el mayor evento comercial del país

El Diario Última Hora (ÚH) presenta la novena edición del Black Friday, que ya se convirtió en un clásico evento de descuentos y ofertas de fin de año, que se realizará el próximo 27 de noviembre, con la adhesión de más de 95 empresas que ofrecerán descuentos en sus principales locales en todo el país.

Como se sabe, este fue un año complicado en lo económico a causa de la pandemia de Covid-19, no solo en nuestro país, sino en todo el mundo. Por eso, ÚH apuesta una vez más a la reactivación económica del sector comercial con el tradicional Black Friday. Esta actividad se convirtió a través de sus nueve ediciones en la mayor feria de descuentos del año, gracias a la participación de las empresas comerciales más importantes del país.

A esta edición se suman casas comerciales que venden desde electrodomésticos, electrónica, casa/hogar, materiales de construcción, iluminación y decoración de interiores, repuestos, automóviles, farmacias, supermercados, e incluso calzados y prendas deportivas.

PROTOCOLO. Con la llegada del Covid-19, salir a comprar con seguridad se volvió fundamental para los consumidores, por lo que todos los comercios adheridos están preparados para brindar medidas de protección claves a sus clientes, para que puedan comprar de forma segura y sin ningún tipo de riesgos.

Es así que cada uno de ellos trabaja siguiendo al pie de la letra las indicaciones sanitarias proveídas por el Ministerio de Salud. Para quienes asistirán el 27 de noviembre a las tiendas adheridas al evento, se recomienda concurrir con tapabocas, mantener la distancia social e higienizarse correctamente las manos antes de ingresar a los locales. Los negocios participantes llevarán las calcomanías y plotters oficiales del evento en sus vitrinas. El evento se desarrollará durante un día, pero con descuentos muy especiales. Para más datos, ingresar al Facebook: Black Friday Paraguay (@BFParaguay).

PAUL CANETI

Hito comercial. Las tiendas se preparan para recibir a los clientes durante el Black Friday.

INDUSTRIA NACIONAL DEL CEMENTO
GOBIERNO NACIONAL
Paraguay de la gente

INDUSTRIA NACIONAL DEL CEMENTO
UNIDAD OPERATIVA DE CONTRATACIÓN

LICITACIÓN PÚBLICA NACIONAL SBE Nº 40/2020
"ADQUISICION DE EQUIPOS DE LABORATORIO"
- ID Nº 381.619.-

La Industria Nacional del Cemento (INC), con domicilio en Tte. Alcorta y Fernando de la Mora, Asunción - Paraguay, llama a Licitación Pública Nacional por Subasta a la Baja Electrónica Nº 40/2020, para la **"ADQUISICION DE EQUIPOS DE LABORATORIO"**, conforme a las disposiciones de la Ley Nº 2051/03 de "Contrataciones Públicas" y sus Reglamentaciones.

La Unidad Operativa de Contratación de la Industria Nacional del Cemento es la encargada de todos los trámites referentes al llamado.

El Pliego de Bases y Condiciones, para la referida Licitación se halla a su disposición en el Departamento de Licitaciones y Compras Menores, para copia en medio magnético (Pendrive-USB) sin costo alguno, de lunes a viernes desde las 08:00 a 15:00 horas, hasta las 10:00 hs. del 24 de Noviembre del 2020 o podrá descargarlo de la página web de Contrataciones Públicas (www.dncp.gov.py) ingresando el ID del llamado **Nº 381.619.**

ACTIVIDAD	FECHA
Fecha y hora tope para consultas	17/11/2020 09:00 hs.
Fecha y hora tope para respuestas	19/11/2020 15:00 hs.
Fecha y hora inicio de recepción de propuestas	24/11/2020 10:00 hs.
Fecha y hora fin de recepción de propuestas	25/11/2020 10:00 hs.
Fecha y hora de Etapa Competitiva	25/11/2020 10:10 hs.
Fecha y hora tope para presentación de sobres	26/11/2020 10:00 hs.
Fecha y hora de Apertura de Sobres	26/11/2020 10:15 hs.

Observación: No podrán participar de este llamado las empresas o consorcio de empresas que se encuentren inhabilitadas de conformidad al Art. Nº 40 de la Ley Nº 2051/03.

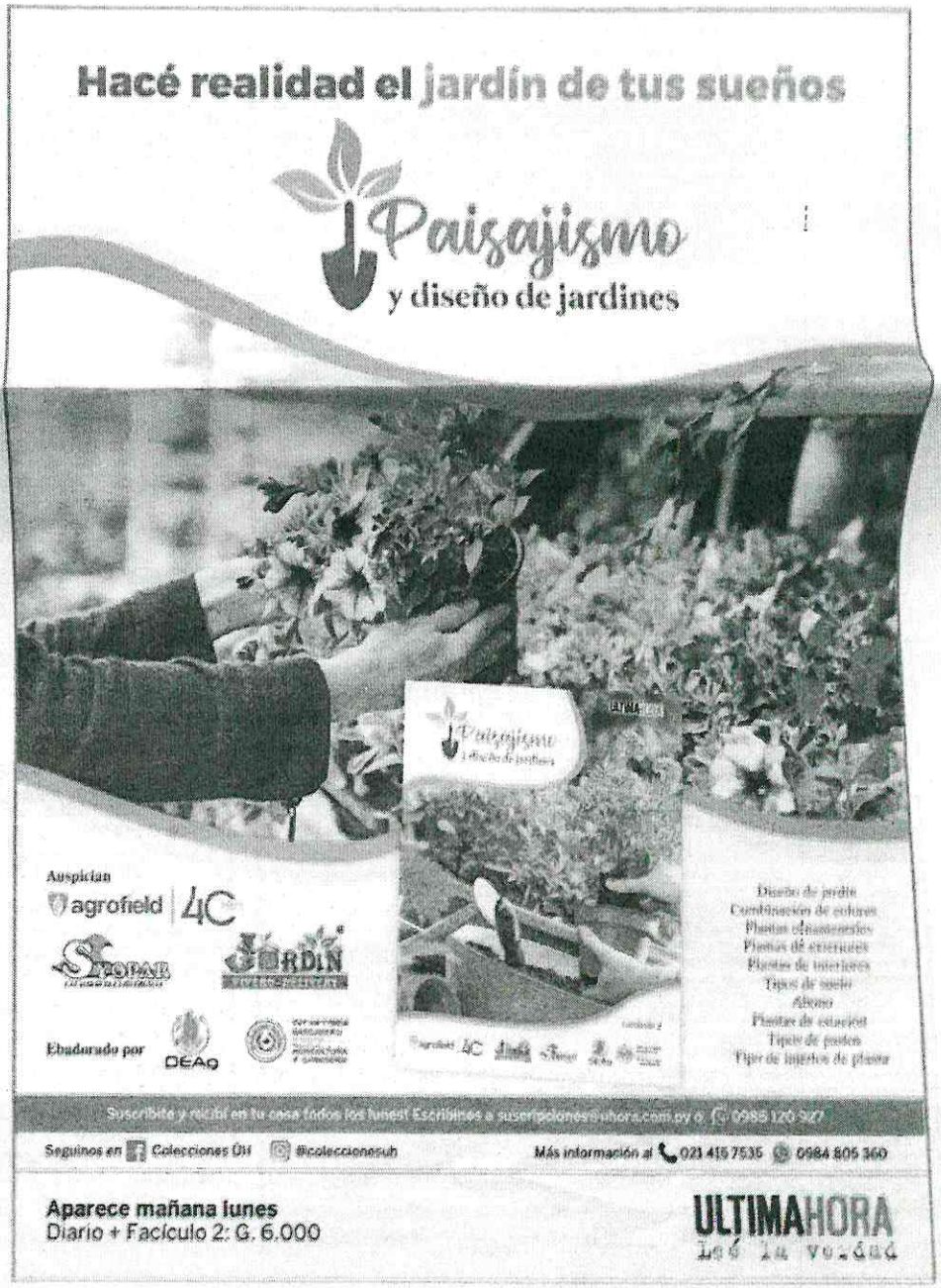

Escaneado con CamScanner

Senabico obtendría USD 200 millones de narco Cabeza Branca

Los integrantes de la Comisión de Prevención y Lucha contra el Narcotráfico del Senado inventaron las estancias incautadas al narcotraficante brasileño Luis Carlos Rocha, alias Cabeza Branca.

La delegación parlamentaria estuvo integrada por Fernando Silva Facetti, quien preside la citada comisión, y su colega Gilberto Apuril.

Las propiedades, ubicadas en el Departamento de Concepción, están siendo administradas por la Secretaría Nacional de Administración de Bienes Incautados y Comisados (Senabico).

Silva mencionó que hasta la fecha han pasado bajo la administración de la citada Secretaría en total ocho establecimientos que representan unas 28.000 hectáreas.

Refirió que en su mayoría se encuentran arrendadas, y que aún quedan otras propiedades que están en proceso de verificación y documentación.

Manifestó que la suma total aproximada de dichos bienes en valor de mercado rondaría los USD 200 millones, y que pasarán en forma definitiva a manos del Estado paraguayo cuando se tenga la sentencia de comiso.

El liberal resaltó que el control, la administración y el mantenimiento de estos bienes son posibles con la vigencia de la Senabico.

Sostiene que es una institución clave para preservar los bienes provenientes del crimen organizado.

Explicó que finalmente los fondos deben ser destinados a favor de las instituciones que están involucradas contra este flagelo, así como en la atención y rehabilitación de las personas adictas.

Hace unas semanas se había generado una discusión, y el propio Silva, Facetti había reclamado con relación a un acuerdo firmado con los campesinos en el que se disponía que parte de fondos del crimen organizado se destinaría a compra de tierras.

Posando. Silva y Apuril frente a la estancia de Rocha.

Transparencia y apertura son desafíos para el Congreso

La senadora colorada Blanca Ovelar desglosó varios puntos que siguen siendo materia pendiente dentro del marco del Parlamento Abierto, entre los que mencionó la transparencia y la apertura.

Reclamó que hasta el momento, a pesar de haber sido aprobado un Código de Ética Parlamentaria, sigue sin ser reglamentado y aplicado.

Mencionó como un punto trascendental que las comisiones asesoras emitan dictámenes fundados sobre modificaciones y rechazos de los proyectos de ley.

Además, dijo que hace falta crear un Comité de Comunicación Institucional y que se realicen audiencias públicas sobre el informe financiero presentado por el Ejecutivo, así como la auditoría por parte de la Contraloría.

"Son varios los temas pendientes de implementación en el marco del Parlamento Abierto. Están la transparencia, el acceso a la información pública, la probidad y la ética en la gestión, y la participación ciudadana", indicó.

Repaso. En el Senado aún queda mucho por hacer para lograr un Parlamento Abierto.

La senadora hizo referencia también al control político, la ley de lobby y el sistema de datos abiertos legislativos.

En cuanto a la visita de los senadores a los departamentos, así como los viajes al exterior, considera que se deben mejorar los formatos sobre la rendición de cuentas de los viáticos asignados.

Otra sugerencia fue mantener actualizado el informe de los funcionarios contratados y comisionados y los informes de la Comisión Bicameral de Presupuesto, que deben ser discutidos, ampliando la convocatoria a la sociedad civil.

CORRUPCIÓN. Ovelar lamenta que la corrupción se mantenga en el centro de la problemática en el país.

Destacó que al final Paraguay resultó ser un país con suerte, atendiendo que a pesar de todas las limitaciones y con todos los pronósticos, el sistema público no colapsó con la pandemia del Covid.

Remarcó que se deben reconocer las medidas acertadas que se tomaron, pero que finalmente todo lo que enturbió el escenario fueron las denuncias de corrupción en los diferentes entes.

ITAIPU BINACIONAL

SUBASTA A LA BAJA ELECTRÓNICA NACIONAL NE 1526-20

Objeto: servicios de reparación y mantenimiento, incluyendo reposición de piezas de vehículos de la marca FORD, propiedad de ITAIPU, Margen Derecha.

Pliego de Bases y Condiciones: disponible en https://compras.itaipu.gov.py

Recepción de Ofertas: hasta las 9:00 h del **01 de diciembre de 2020.**

Informaciones: compras_apoyo@itaipu.gov.py

SUPERINTENDENCIA DE COMPRAS

INDUSTRIA NACIONAL DEL CEMENTO — GOBIERNO NACIONAL — Paraguay de la gente

INDUSTRIA NACIONAL DEL CEMENTO
UNIDAD OPERATIVA DE CONTRATACIÓN

LICITACIÓN PÚBLICA NACIONAL SBE Nº 40/2020 "ADQUISICION DE EQUIPOS DE LABORATORIO" - ID Nº 381.619.-

La Industria Nacional del Cemento (INC), con domicilio en Tte. Alcorta y Fernando de la Mora, Asunción - Paraguay, llama a Licitación Pública Nacional por Subasta a la Baja Electrónica Nº 40/2020, para la **"ADQUISICION DE EQUIPOS DE LABORATORIO"**, conforme a las disposiciones de la Ley Nº 2051/03 de "Contrataciones Públicas" y sus Reglamentaciones-.

La Unidad Operativa de Contratación de la Industria Nacional del Cemento es la encargada de todos los trámites referentes al llamado.

El Pliego de Bases y Condiciones, para la referida Licitación se halla a su disposición en el Departamento de Licitaciones y Compras Menores, para copia en medio magnético (Pendrive-USB) sin costo alguno, de lunes a viernes desde las 08:00 a 15:00 horas, hasta las 10:00 hs. del 24 de Noviembre del 2020 o podrá descargarlo de la página web de Contrataciones Públicas (www.dncp.gov.py) ingresando el ID del llamado **Nº 381.619.**

ACTIVIDAD	FECHA
Fecha y hora tope para consultas	17/11/2020 09:00 hs.
Fecha y hora tope para respuestas	19/11/2020 15:00 hs.
Fecha y hora inicio de recepción de propuestas	24/11/2020 10:00 hs.
Fecha y hora fin de recepción de propuestas	25/11/2020 10:00 hs.
Fecha y hora de Etapa Competitiva	25/11/2020 10:10 hs.
Fecha y hora tope para presentación de sobres	26/11/2020 10:00 hs.
Fecha y hora de Apertura de Sobres	26/11/2020 10:15 hs.

Observación: No podrán participar de este llamado las empresas o consorcio de empresas que se encuentren inhabilitadas de conformidad al Art. Nº 40 de la Ley Nº 2051/03.

INDUSTRIA NACIONAL DEL CEMENTO — GOBIERNO NACIONAL — Paraguay de la gente

INDUSTRIA NACIONAL DEL CEMENTO
UNIDAD OPERATIVA DE CONTRATACIÓN

LICITACIÓN PÚBLICA NACIONAL SBE Nº 46/2020 "SERVICIO DE ESTIBA Y DESESTIBA DE BOLSAS DE CEMENTO PARA LA FÁBRICA DE VALLEMÍ" CONTRATO ABIERTO – PLURIANUAL - ID Nº 381.370

La Industria Nacional del Cemento (INC), con domicilio en Tte. Alcorta y Fernando de la Mora, Asunción - Paraguay, llama a Licitación Pública Nacional por Subasta a la Baja Electrónica Nº 46/2020, para la **"SERVICIO DE ESTIBA Y DESESTIBA DE BOLSAS DE CEMENTO PARA LA FÁBRICA DE VALLEMÍ"**, conforme a las disposiciones de la Ley Nº 2051/03 de "Contrataciones Públicas" y sus Reglamentaciones-.

La Unidad Operativa de Contratación de la Industria Nacional del Cemento es la encargada de todos los trámites referentes al llamado.

El Pliego de Bases y Condiciones, para la referida Licitación se halla a su disposición en el Departamento de Licitaciones y Compras Menores, para copia en medio magnético (Pendrive-USB) sin costo alguno, de lunes a viernes desde las 08:00 a 15:00 horas, hasta las 10:00 hs. del 26 de Noviembre del 2020 o podrá descargarlo de la página web de Contrataciones Públicas (www.dncp.gov.py) ingresando el ID del llamado **Nº 381.370.**

ACTIVIDAD	FECHA
Fecha y hora tope para consultas	19/11/2020 09:00 hs.
Fecha y hora tope para respuestas	24/11/2020 15:00 hs.
Fecha y hora inicio de recepción de propuestas	26/11/2020 10:00 hs.
Fecha y hora fin de recepción de propuestas	27/11/2020 10:00 hs.
Fecha y hora de Etapa Competitiva	27/11/2020 10:10 hs.
Fecha y hora tope para presentación de sobres	01/12/2020 09:00 hs.
Fecha y hora de Apertura de Sobres	01/12/2020 09:15 hs.

Observación: No podrán participar de este llamado las empresas o consorcio de empresas que se encuentren inhabilitadas de conformidad al Art. Nº 40 de la Ley Nº 2051/03.

Escaneado con CamScanner