DocuSign Envelope ID: 4A811368-883C-4540-AA4A-E98C4F0D1E99

Programa de las Naciones Unidas para el Desarrollo

Al servicio de las personas y las naciones

UNDP-OPE/174/2022
12 de Julio 2022

Estimados señores:

Asunto: SOLICITUD DE PROPUESTA – SDP/00014311/262/2022
AD REFERENDUM
"PROYECTO EJECUTIVO ESTRUCTURAL – SEDE JUDICIAL DE LA CONQUISTA - ASUNCION"

PROYECTO 00014311 "PROGRAMA DE INFRAESTRUCTURA CSJ/PNUD"

ENMIENDA N° 03

El Programa de las Naciones Unidas para el Desarrollo (PNUD), a solicitud del Proyecto 00014311" "Programa de Infraestructura de la Corte Suprema de Justicia", tiene a bien notificar las siguientes Enmiendas de los documentos de la Solicitud de Propuesta de la referencia, según se indica a continuación:

ANEXO 2. TERMINOS DE REFERENCIA.

A. ANTECEDENTES.

7. Este edificio albergará los **Juzgados de Primera y Segunda Instancia de la Niñez y la Adolescencia y la Guardería para el Poder Judicial** y otros programas de apoyo administrativo, etc., El terreno tiene un área de 864 m2 y el Edificio comprende una construcción de aproximadamente 8.720 m2 cubiertos, en diferentes niveles.

C. PERFIL DEL PROPONENTE.

1. Profesional del área de Ingeniería civil, con título universitario de por lo menos 10 años de su obtención.

ANEXO 3. PLANOS

Se entregan los planos actualizados con los metros cuadrados totales.

Agradeceremos notar que la presente enmienda y su contenido forman parte integral del pliego de bases y condiciones del proceso de la referencia.

Atentamente,

DocuSigned by:
Alfonso Fernandez
073375926B60403...

Alfonso Fernández de Castro
Representante Residente Adjunto PNUD

Señores Proponentes
SDP/00014311/262/2022
Asunción, Paraguay

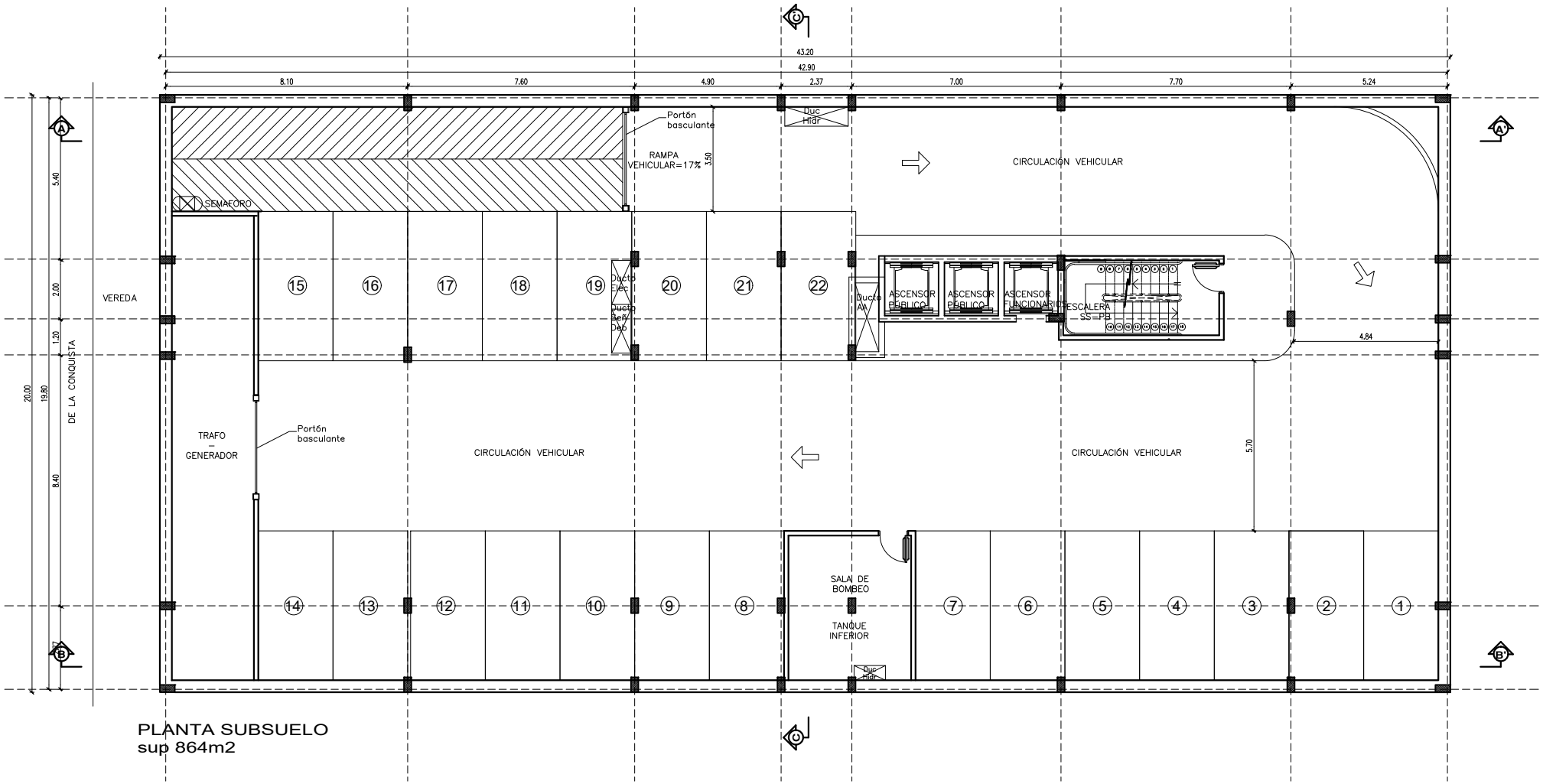

PLANTA SUBSUELO
sup 864m2

N	PLANTA ARQUITECTÓNICA SUBSUELO	Sup. Total cubierta 8.720 m2	EDIFICIO "SEDE DE LA CONQUISTA" ANTEPROYECTO	UNIDAD DE GERENCIAMIENTO DEL PROYECTO PAR/97/021 PROGRAMA DE INFRAESTRUCTURA C.S.J./P.N.U.D. 01

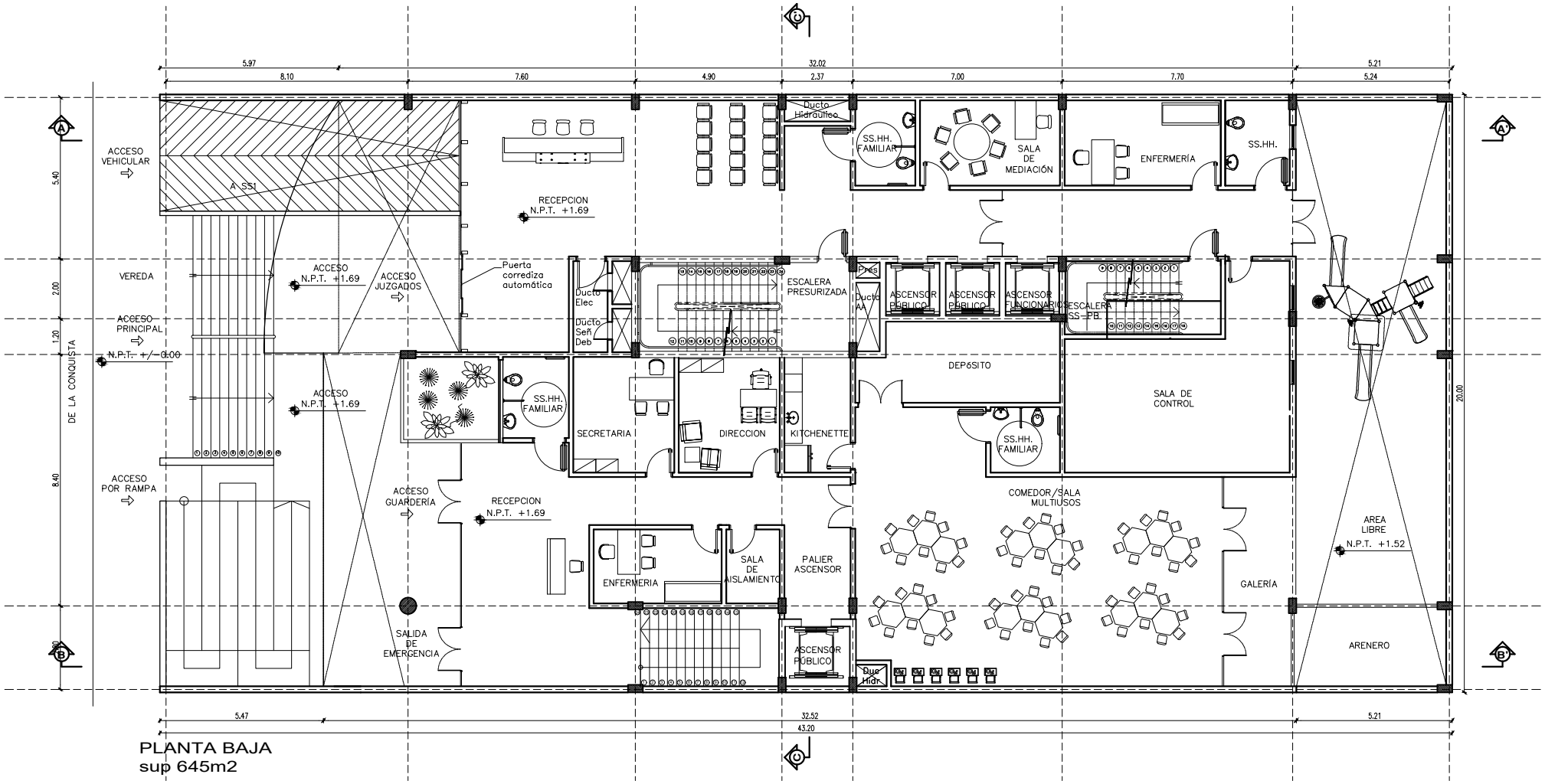

PLANTA BAJA
sup 645m2

N

PLANTA ARQUITECTÓNICA
PLANTA BAJA

Sup. Total cubierta 8.720 m2

EDIFICIO "SEDE DE LA CONQUISTA"
ANTEPROYECTO

UNIDAD DE GERENCIAMIENTO DEL PROYECTO PAR/97/021
PROGRAMA DE INFRAESTRUCTURA C.S.J./P.N.U.D.

02

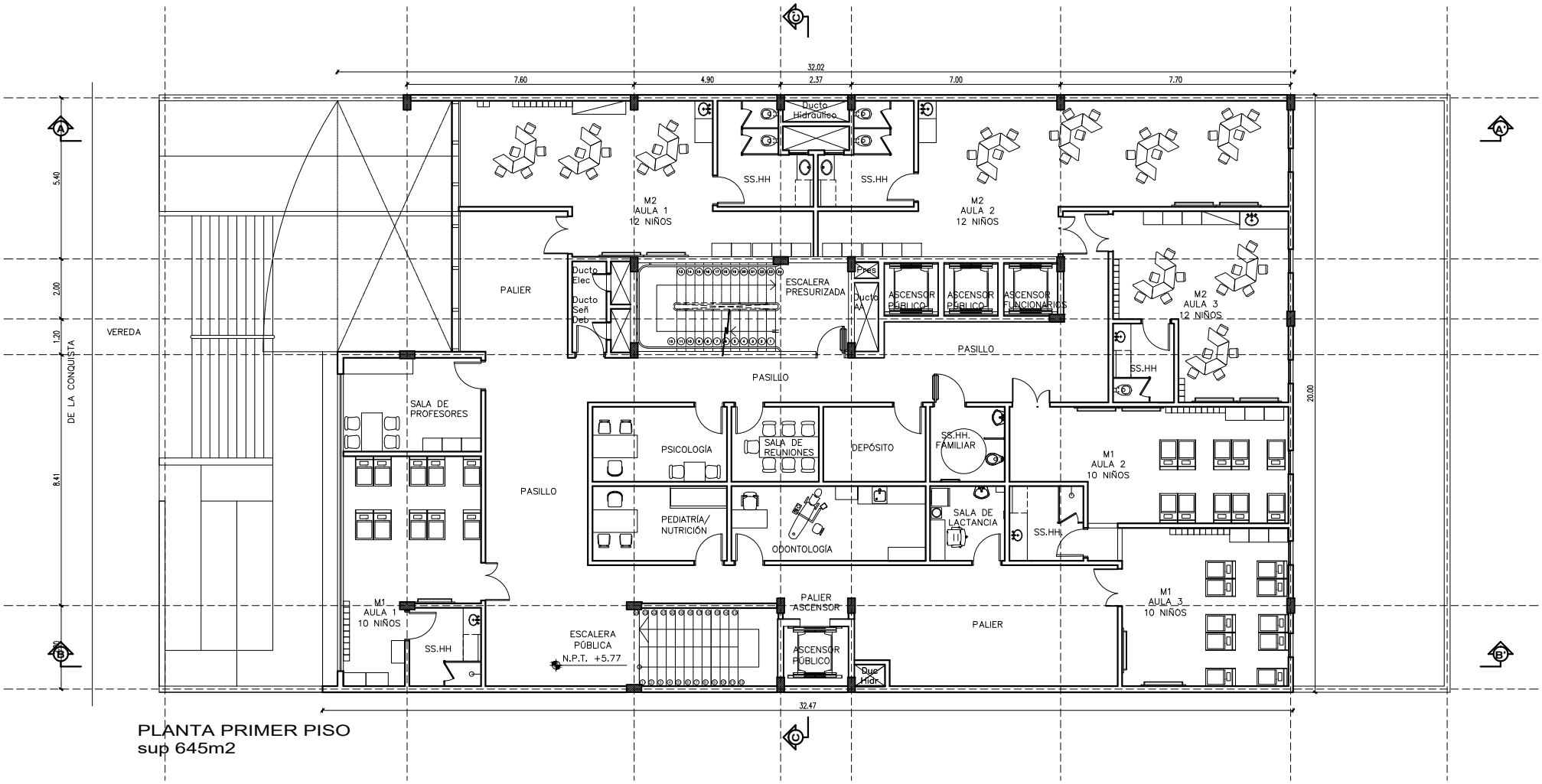

PLANTA PRIMER PISO
sup 645m2

N

PLANTA ARQUITECTÓNICA
PRIMER PISO

Sup. Total cubierta 8.720 m2

EDIFICIO "SEDE DE LA CONQUISTA"
ANTEPROYECTO

UNIDAD DE GERENCIAMIENTO DEL PROYECTO PAR/97/021
PROGRAMA DE INFRAESTRUCTURA C.S.J./P.N.U.D.

03

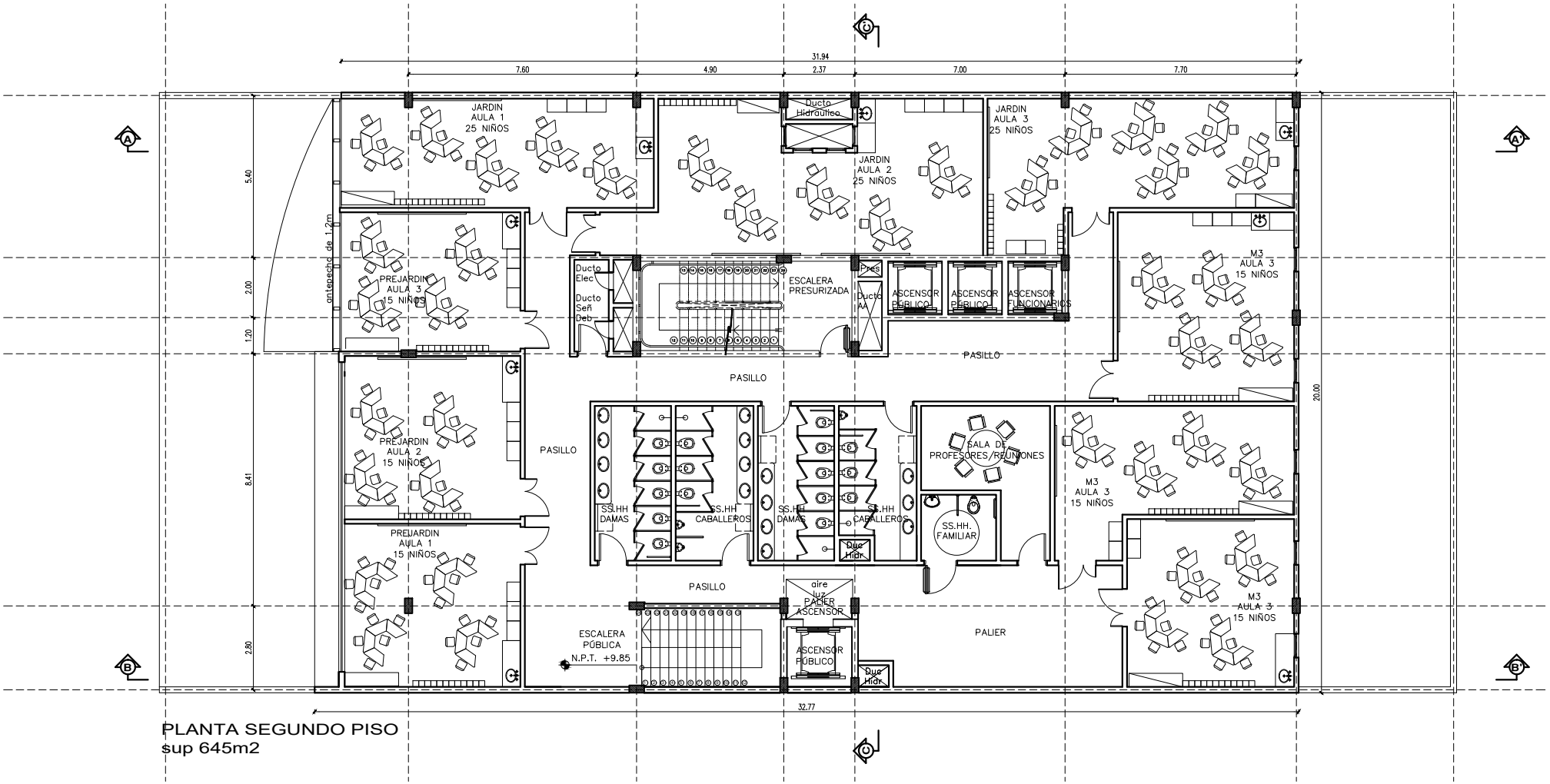

PLANTA SEGUNDO PISO
sup 645m2

N	PLANTA ARQUITECTÓNICA SEGUNDO PISO	Sup. Total cubierta 8.720 m2	EDIFICIO "SEDE DE LA CONQUISTA" ANTEPROYECTO

UNIDAD DE GERENCIAMIENTO DEL PROYECTO PAR/97/021
PROGRAMA DE INFRAESTRUCTURA C.S.J./P.N.U.D.

04

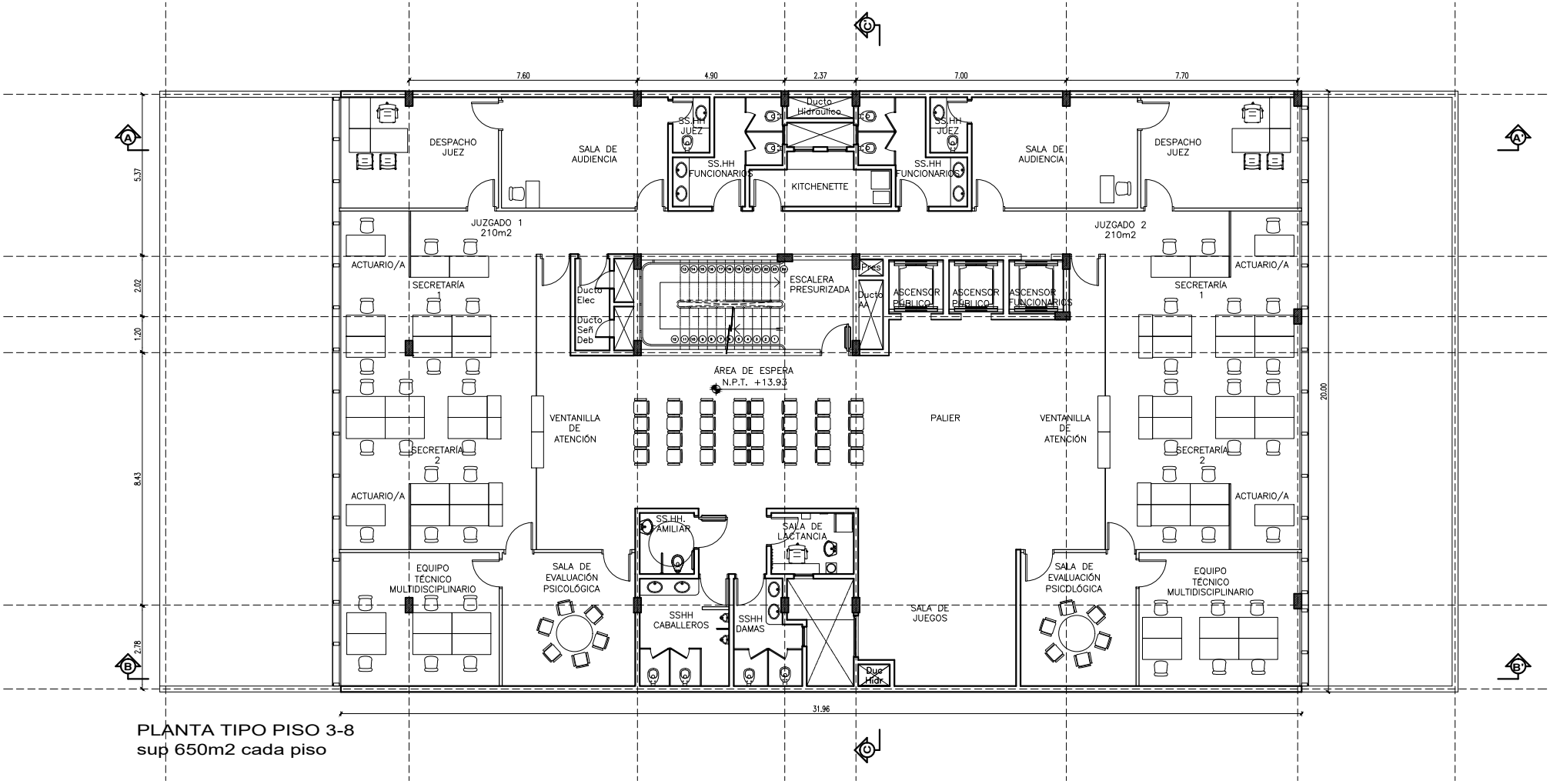

PLANTA TIPO PISO 3-8
sup 650m2 cada piso

N

PLANTA ARQUITECTÓNICA
PLANTA TIPO PISO 3–8

Sup. Total cubierta 8.720 m2

EDIFICIO "SEDE DE LA CONQUISTA"
ANTEPROYECTO

UNIDAD DE GERENCIAMIENTO DEL PROYECTO PAR/97/021
PROGRAMA DE INFRAESTRUCTURA C.S.J./P.N.U.D.

05

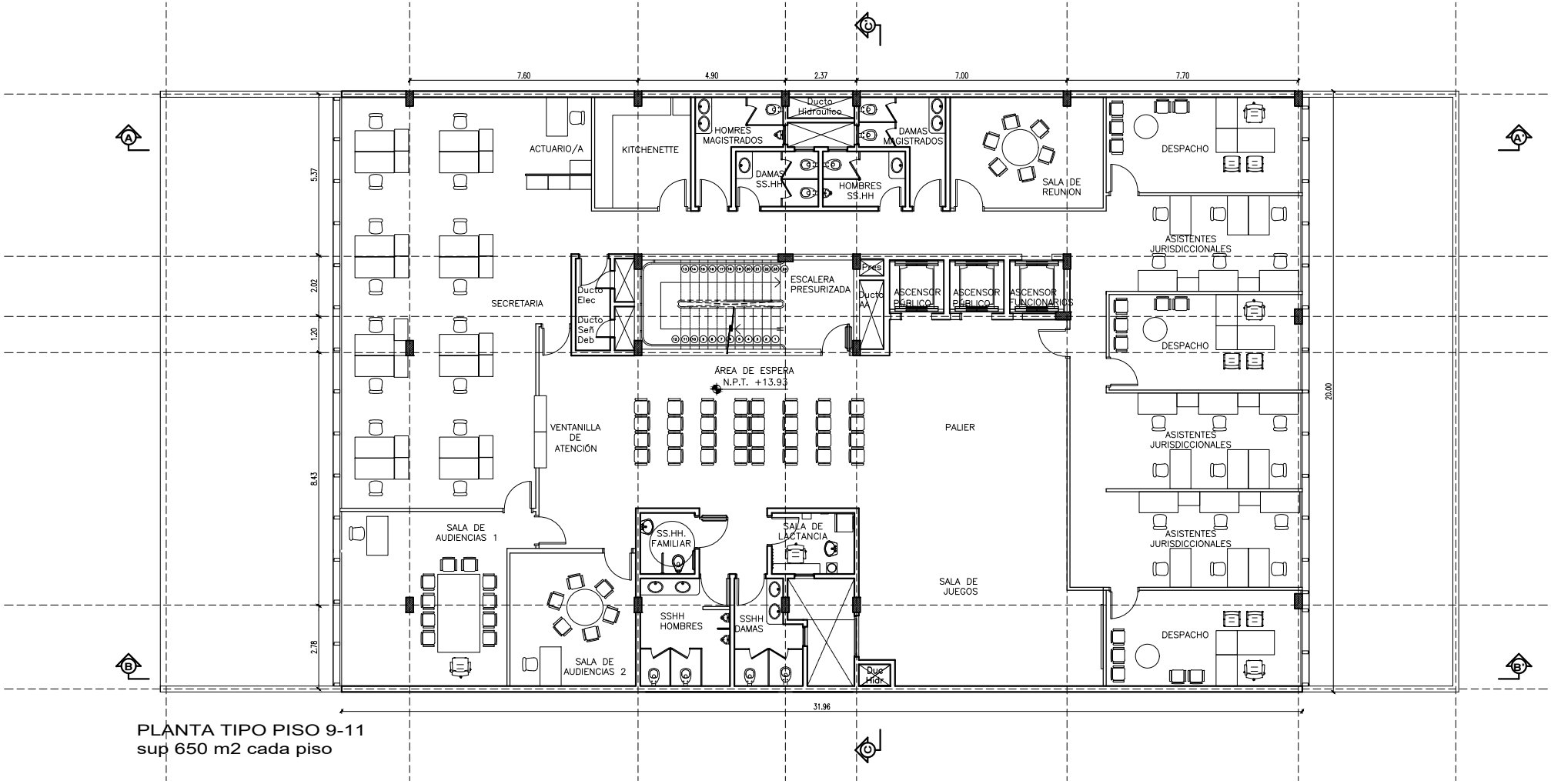

PLANTA TIPO PISO 9-11
sup 650 m2 cada piso

N

PLANTA ARQUITECTÓNICA
PLANTA TIPO PISO 9–11

Sup. Total cubierta 8.720 m2

EDIFICIO "SEDE DE LA CONQUISTA"
ANTEPROYECTO

UNIDAD DE GERENCIAMIENTO DEL PROYECTO PAR/97/021
PROGRAMA DE INFRAESTRUCTURA C.S.J./P.N.U.D.

06

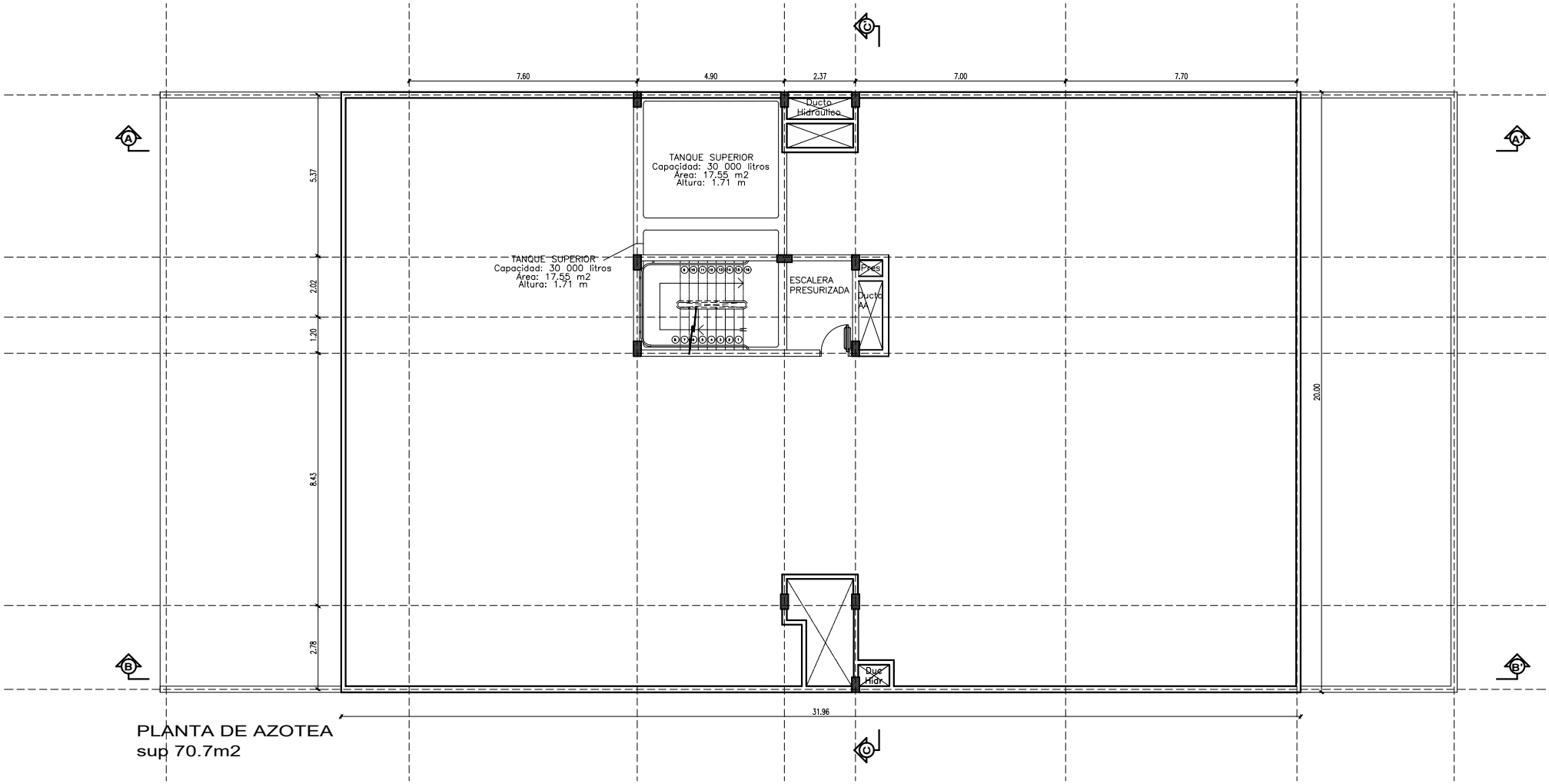

PLANTA DE AZOTEA
sup 70.7m2

N

PLANTA ARQUITECTÓNICA
PLANTA DE AZOTEA

Sup. Total cubierta 8.720 m2

EDIFICIO "SEDE DE LA CONQUISTA"
ANTEPROYECTO

UNIDAD DE GERENCIAMIENTO DEL PROYECTO PAR/97/021
PROGRAMA DE INFRAESTRUCTURA C.S.J./P.N.U.D.

07

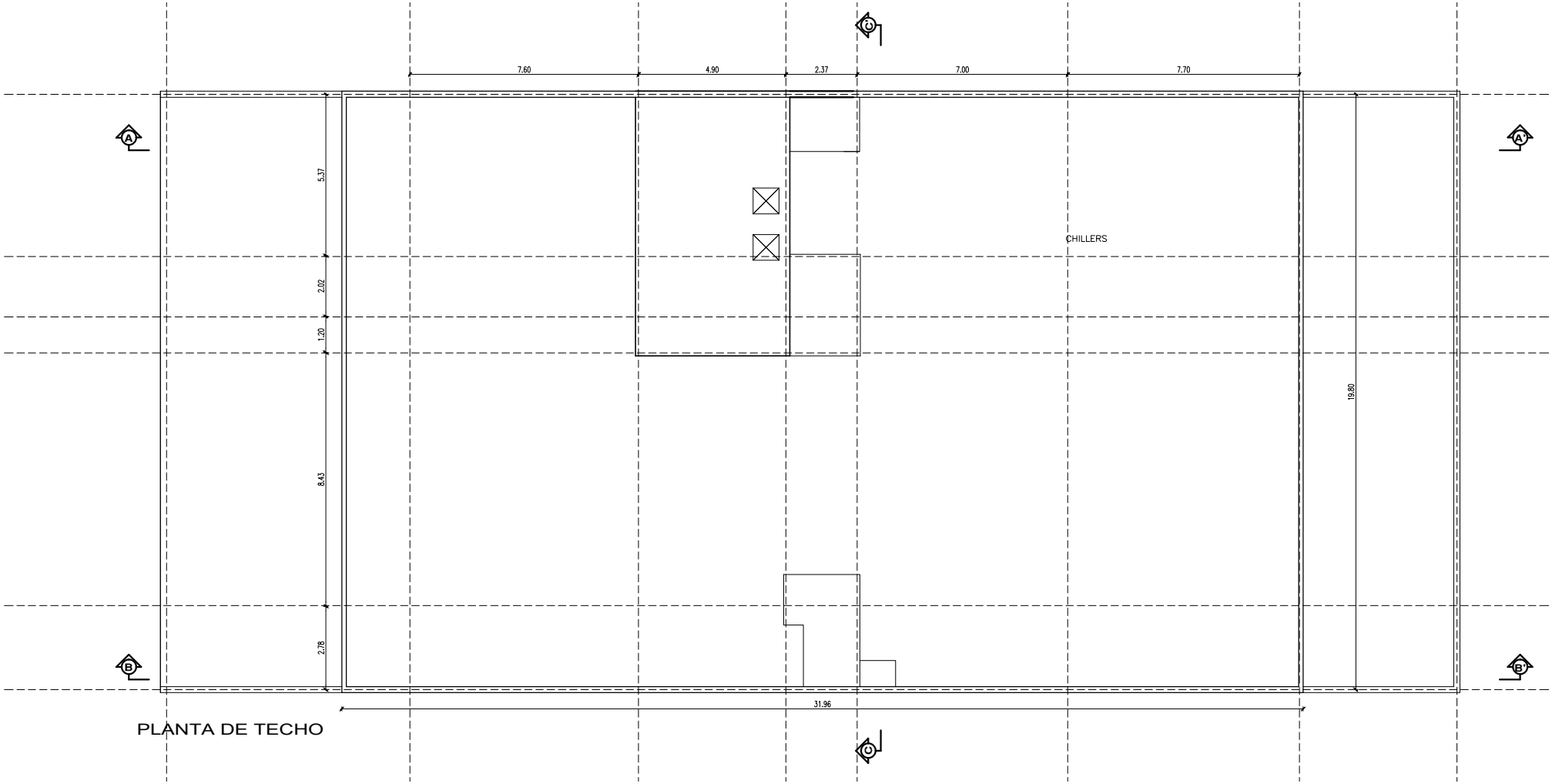

PLANTA DE TECHO

N

PLANTA ARQUITECTÓNICA
PLANTA DE TECHO

Sup. Total cubierta 8.720 m2

EDIFICIO "SEDE DE LA CONQUISTA"
ANTEPROYECTO

UNIDAD DE GERENCIAMIENTO DEL PROYECTO PAR/97/021
PROGRAMA DE INFRAESTRUCTURA C.S.J./P.N.U.D.

08

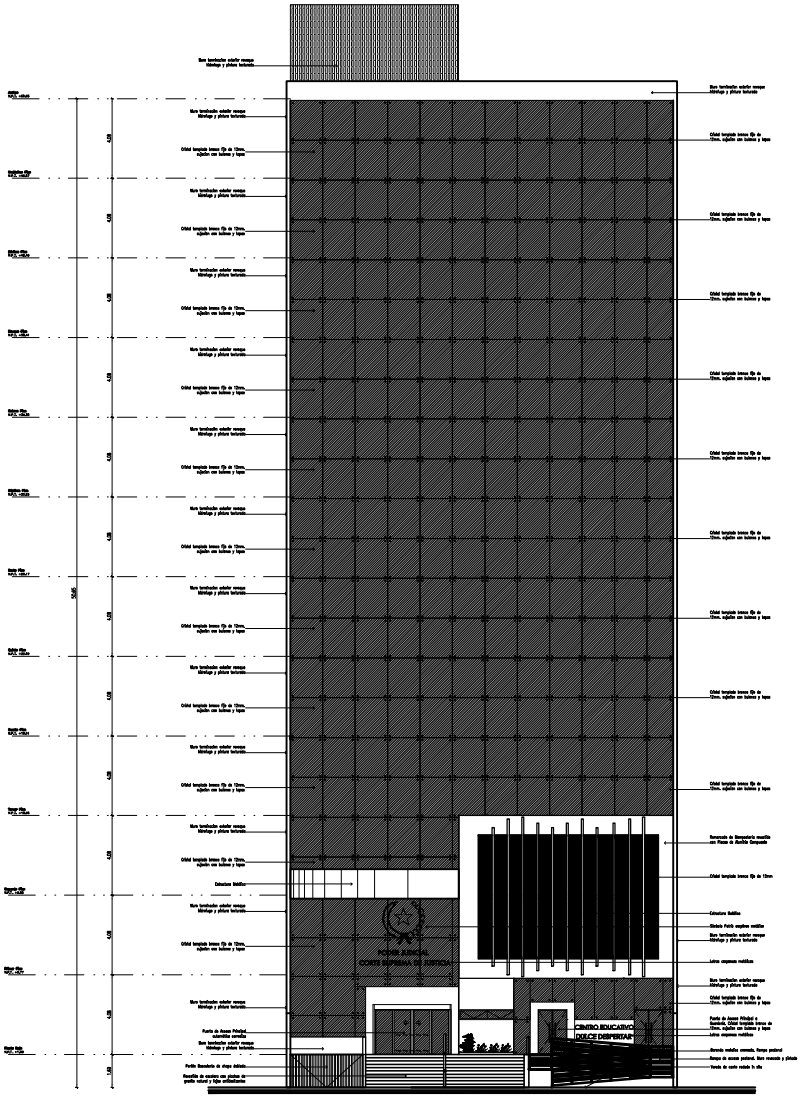

FACHADA FRONTAL

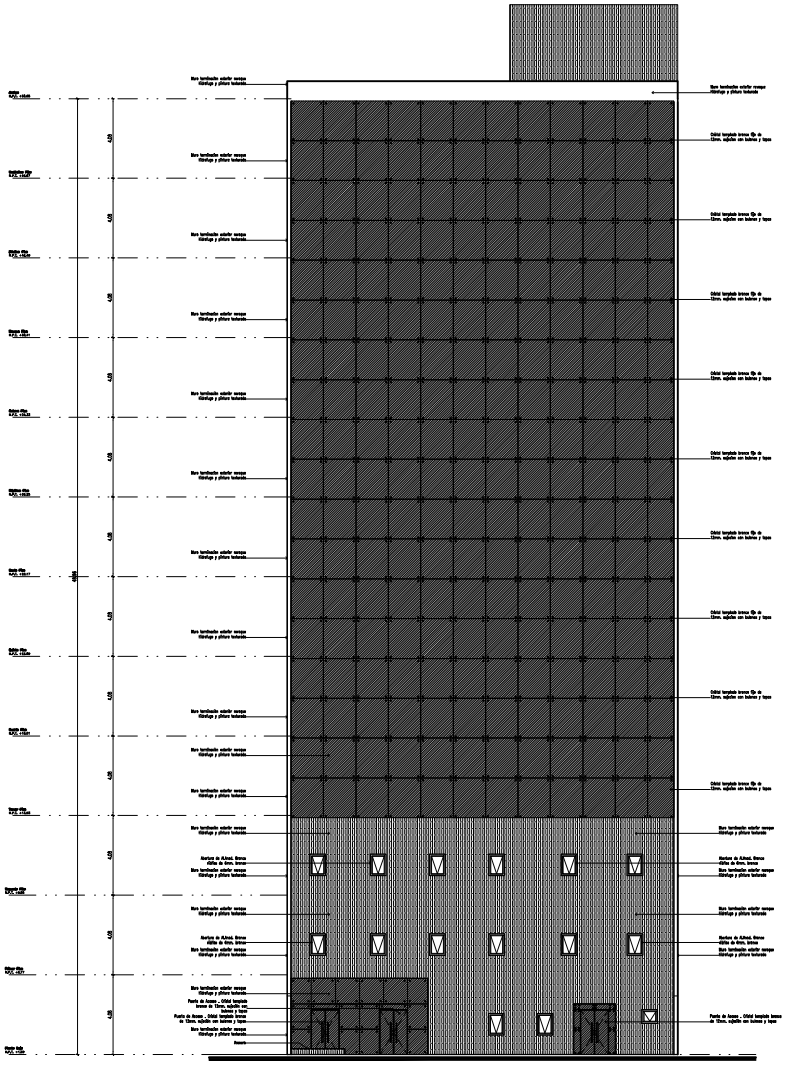

FACHADA POSTERIOR

N

FACHADA ARQUITECTÓNICA
FACHADAS

Sup. Total cubierta 8.720 m2

EDIFICIO "SEDE DE LA CONQUISTA"
ANTEPROYECTO

UNIDAD DE GERENCIAMIENTO DEL PROYECTO PAR/97/021
PROGRAMA DE INFRAESTRUCTURA C.S.J./P.N.U.D.

09

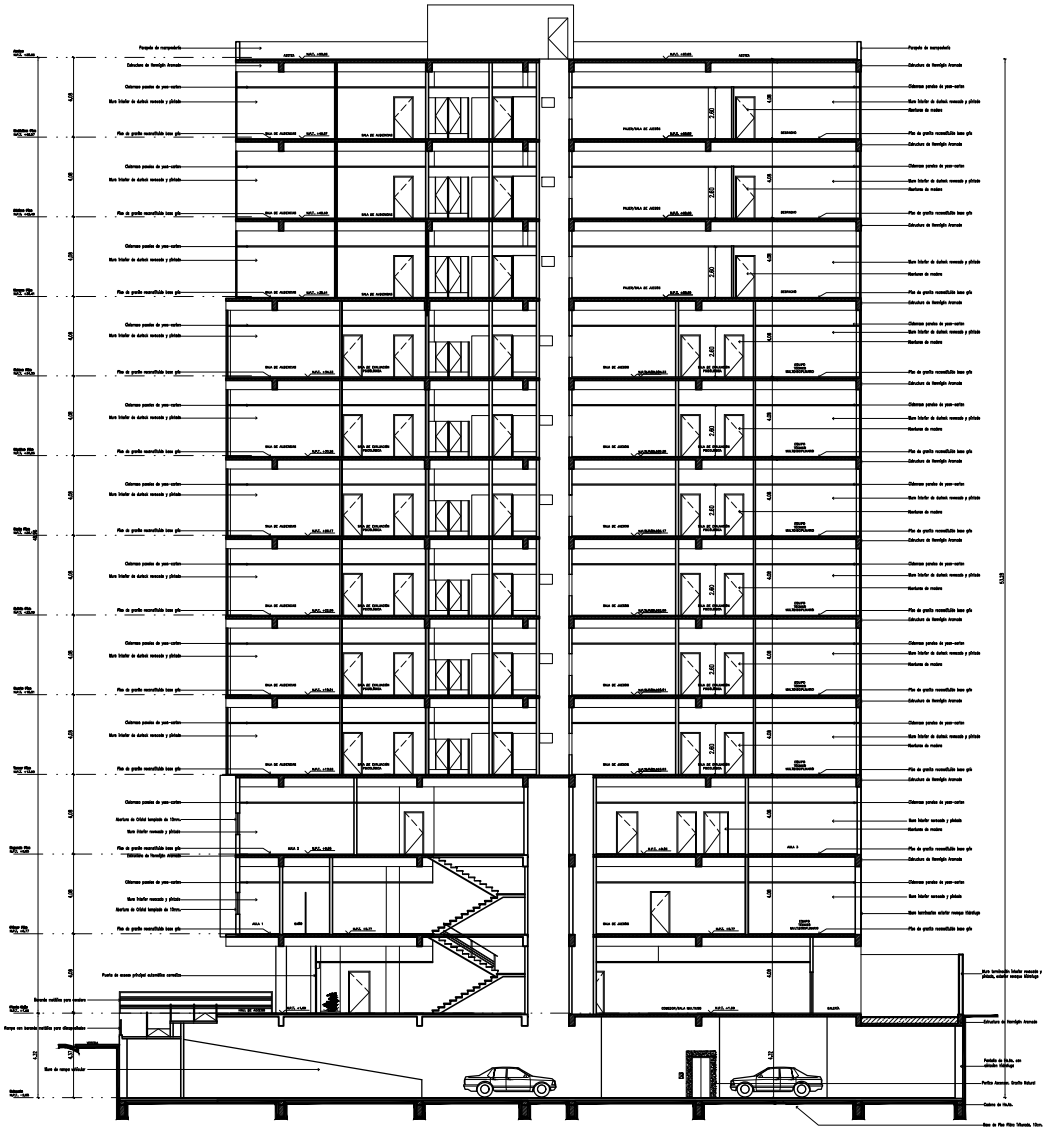

CORTE A–A´

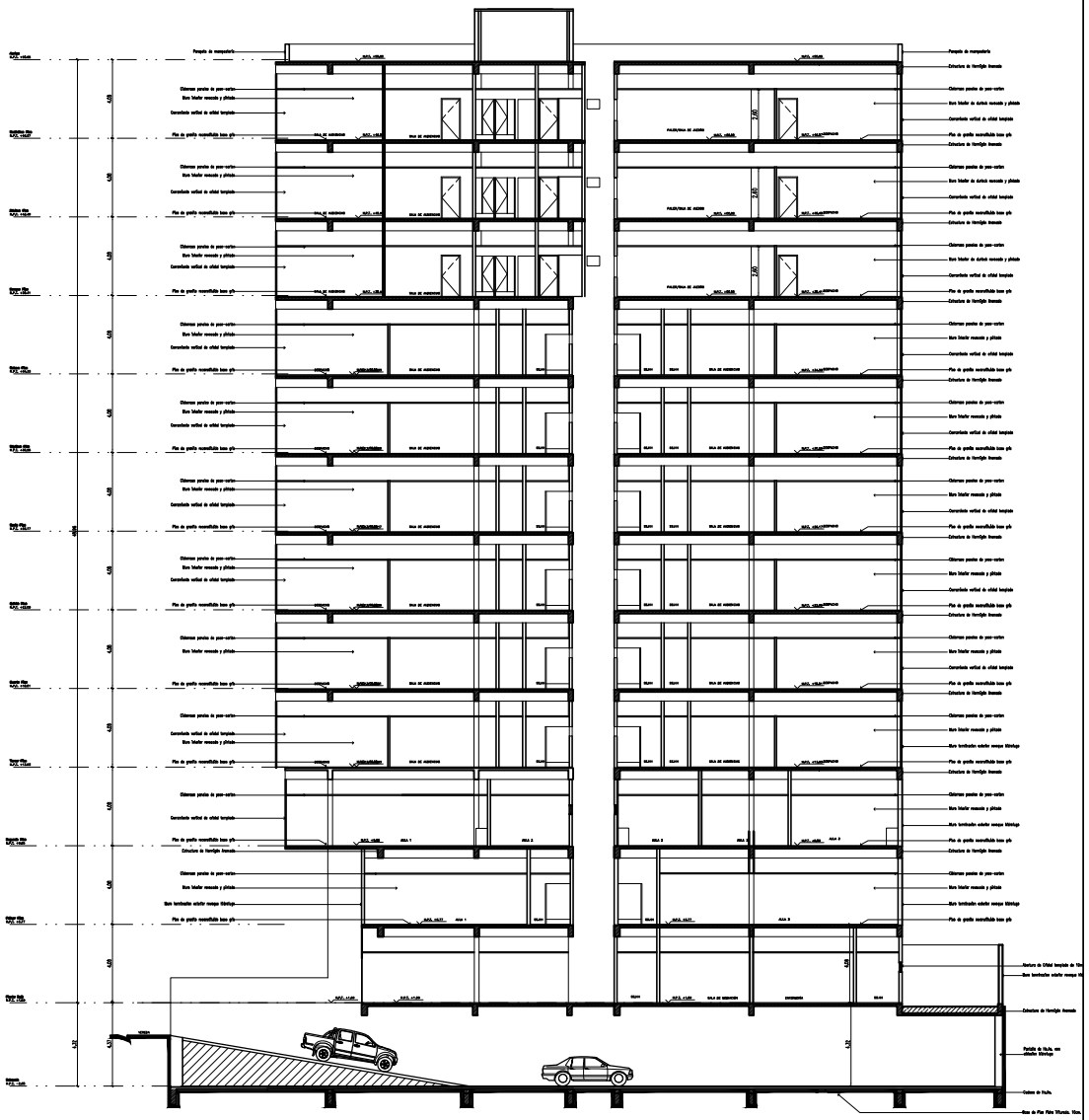

CORTE B–B´

N

CORTE ARQUITECTURA
CORTES

Sup. Total cubierta 8.720 m2

EDIFICIO "SEDE DE LA CONQUISTA"
ANTEPROYECTO

UNIDAD DE GERENCIAMIENTO DEL PROYECTO PAR/97/021
PROGRAMA DE INFRAESTRUCTURA C.S.J./P.N.U.D.

10

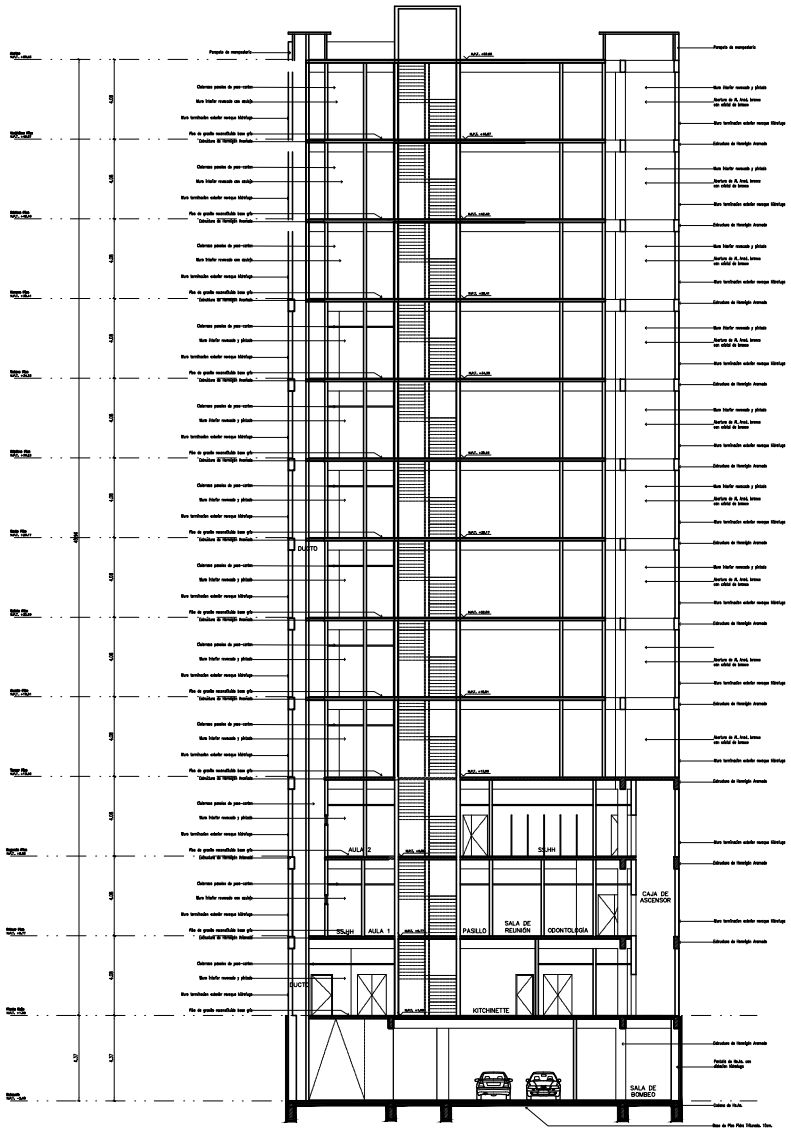

CORTE C–C´

N

CORTE ARQUITECTURA
CORTES

Sup. Total cubierta 8.720 m2

EDIFICIO "SEDE DE LA CONQUISTA"
ANTEPROYECTO

UNIDAD DE GERENCIAMIENTO DEL PROYECTO PAR/97/021
PROGRAMA DE INFRAESTRUCTURA C.S.J./P.N.U.D.

11