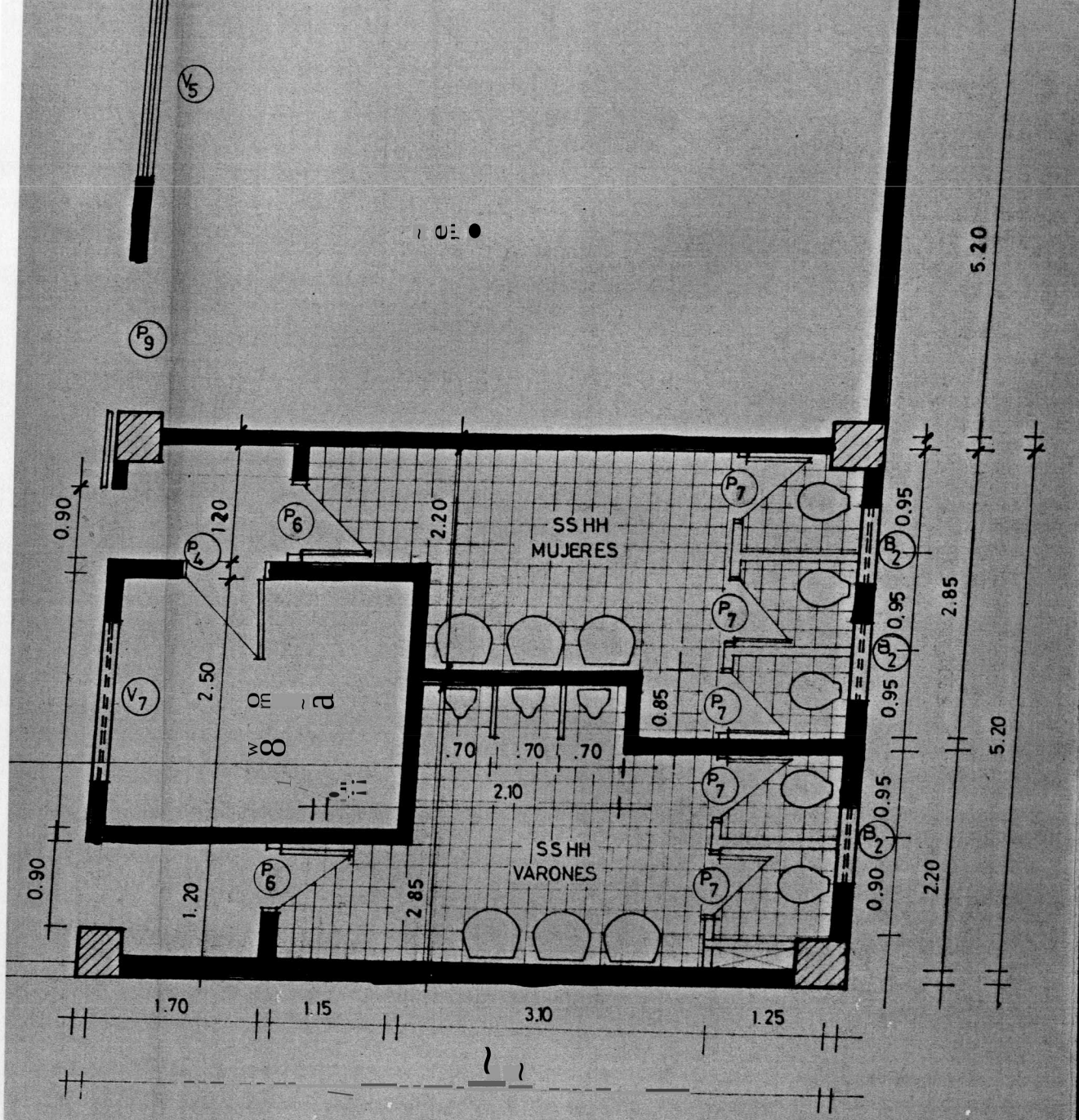


UNIVERSIDAD NACIONAL DE ITI

OBRA: FACULTAD DE HUMANIDADES Y CIENCIAS DE LA EDUCACION
FACULTAD DE DERECHO Y CIENCIAS POLITICAS

UBICACION: PALMA Y TACUARY

Cta. Cte. Ctral. Nº ---------- Sup Terr. ----------

MUNICIPALIDAD DE ITAUGUA
OFICINA TECNICA
Arq. ALBERTO L. RIOS
Planif. Arq. Catastro y Obras

PLANTA ARQ. 1º PISO

PROYECTO: Arq. M. Graciela P

PAT. Nº ----------