COMISIÓN NACIONAL FRACASÓ EN EL OBJETIVO DE RECUPERAR EL CAUCE

Sin el río Pilcomayo, la fauna está

en su suelo. La riquísima biodiversidad chaqueña tiene su origen en las aguas del Pilcomayo.

En el año 1992, Argentina y Paraguay acordaron la apertura de canales para distribuir las aguas del río. Especialistas de la Unión Eucuarios.

Para que estas lagunas de agua se puedan llenar es fundamental que el Pilcomayo ingrese en nuestro territorio en cantidad suficiente para ir cubriendo estos reservorios naturales

El ministro Ramón Jimé-

Aduana Paraguay

TETÃ REKUÁI GOBIERNO NACIONAL
Jajapo ñande ñaperã ko'ãpa guive
Construyendo el futuro hoy

LICITACIÓN PÚBLICA NACIONAL
"ARCHIVO Y CUSTODIA DE DOCUMENTOS"
ID: 332.481

LA DIRECCIÓN NACIONAL DE ADUANAS, DE CONFORMIDAD A LA LEY Nº 2.051/03 DE "CONTRATACIONES PÚBLICAS", Y SU REGLAMENTACIÓN CONTENIDA EN EL DECRETO Nº 21.909/03, CONVOCA A LICITACIÓN PÚBLICA NACIONAL, PARA EL SERVICIO DE **"ARCHIVO Y CUSTODIA DE DOCUMENTOS".**

INFORMACIONES A LOS INTERESADOS:

- ✓ Provisión del Pliego de Bases y Condiciones en la Unidad Operativa de Contrataciones (El Paraguayo independiente Nº 938 c/ Montevideo, Planta Baja).
- ✓ Fecha tope de consultas: Desde día de publicación del llamado y hasta la Fecha: **31/08/2017; hasta las: 12:00 hs.**
- ✓ La fecha de presentación de las ofertas es el **07/09/2017, hasta las 09:00hs.**
- ✓ La fecha de apertura de los sobres es **07/09/2017** a las 09:10 hs.

Consultas a los teléfonos: 416 2172 y en la pág. www.contrataciones.gov.py, en donde podrán consultar el Pliego de Bases y Condiciones (PBC).

Suplemento **humor**

Suplemento **cultural**

UN SIGLO DE ROBERT LOWELL.

CULTURA Y AGRICULTURA.

LA MÁQUINA DEL TIEMPO.

Suplemento **económico**

La inversión extranjera y los flujos de capital en Paraguay.

En 2023 se debe evitar cometer los mismos errores que en Yacyretá.

www.abc.com.py

COLOR abc EL DIARIO COMPLETO

LICITACIÓN PÚBLICA NACIONAL Nro. 02/2017
"CURSOS DE CAPACITACIÓN LABORAL PARA EL PROYECTO FORTALECERES - GIZ"
ID Nro: 333.552

a) CONVOCANTE: Sistema Nacional de Formación y Capacitación Laboral (SINAFOCAL), Institución dependiente del Ministerio de Trabajo, Empleo y Seguridad Social.
b) OBJETO DE LA LICITACIÓN: CURSOS DE CAPACITACIÓN LABORAL PARA EL PROYECTO FORTALECERES - GIZ.
c) FUENTE DE FINANCIAMIENTO: Los rubros para esta licitación se hallan previstos en el Presupuesto General de Gastos de la Nación correspondiente al Ejercicio Fiscal 2017, partida presupuestaria con F.F. 30 (Recursos Institucionales).
d) PLIEGO DE BASES Y CONDICIONES: disponible en el Portal de Contrataciones Públicas (www.contrataciones.gov.py). Podrá ser retirado en soporte magnético, sin costo alguno de la Unidad Operativa de Contratación, ubicada en el 2° piso de la Institución.
e) CONSULTAS: hasta las 09:00 horas del día viernes 25 de agosto de 2017, por escrito vía mesa de entrada del SINAFOCAL., sito en las calles Iturbe Nº 175 esq. Eligio Ayala.
f) ENTREGA DE SOBRES: los sobres cerrados se recibirán hasta las 09:00 horas del día viernes 01 de septiembre de 2017, en la Mesa de Entrada (Planta Baja) - SINAFOCAL., sito en las calles Iturbe Nº 175 esq. Eligio Ayala.
g) APERTURA DE SOBRES: será a las 09:30 horas del día viernes 01 de septiembre de 2017, en el Salón Auditorio (Entre Piso) - SINAFOCAL., sito en las calles Iturbe Nº 175 esq. Eligio Ayala.
h) PLAZO DE ENTREGA: de acuerdo al cronograma de entrega del Pliego de Bases y Condiciones.
i) FORMA DE PAGO: a Crédito.
j) MONEDA DE COTIZACIÓN: Guaraní.
k) No podrán presentar ofertas las empresas que se encuentren comprendidas en alguna de las prohibiciones y limitaciones para presentar propuestas o para contratar establecidas en el Artículo 40 de la Ley Nº 2051/2003.

PARA MAS INFORMACIONES:
SISTEMA NACIONAL DE FORMACIÓN Y CAPACITACIÓN LABORAL (SINAFOCAL)
DIRECCIÓN: Iturbe N 175 esq. Eligio Ayala
TELEFONOS: 021-495.487/8 – 452.662
ASUNCIÓN,PARAGUAY

fraude, aún no se abrió el sumario a los miembros de la Junta Médica que estudian los casos de los asegurados. Unos 18 asegurados ya lograron obtener el beneficio económico, de junio a diciembre del 2016, cobrando un promedio de G. 20 millones al mes de modo individual. El pago a este grupo se suspendió mientras dure la investigación.

DEFIENDEN GESTIÓN. La doctora Marta Arrúa, anterior jefa del Departamento de Gestión Médica, señaló a ÚH que ellos no son peritos para determinar la falsedad de los documentos. "Nosotros no somos peritos para saber si un documento es falso o no. Si me acercan un resultado de laboratorio, nos fijamos en el nombre del paciente que coincida con el que estamos

dico solo evalúa al paciente y los estudios son complementarios al diagnóstico". Los asegurados eran evaluados de manera presencial por tres médicos de la Junta Médica.

La Dra. Arrúa señaló que en épocas anteriores todos los médicos manejaban datos ad-

acceder a esos datos porque se presta para muchas cosas", es decir, para que la evaluación solo sea médica. "Antes no se adjuntaban a los expedientes los estudios laboratoriales, en nuestra época nosotros adjuntamos los estudios. Entonces si la intención era adulterar do-

En otro momento dijo que no tenían espacio físico para tener un archivo en la Junta Médica, que está en la Dirección de Riesgo Laboral, pero que hizo un archivo digital que presentará durante el proceso fiscal. "Es nuestro aval".

"Más grande"

El presidente del IPS, Benigno López, en declaraciones a 1080 AM señaló que pese a los primeros casos detectados estima que la red de fraude a la previsional "es mucho más grande", es decir, pueden registrar más casos similares. Dijo que algunos ya demostraron que sí tienen invalidez.

BANCO CENTRAL DEL PARAGUAY

SUPERINTENDENCIA DE BANCOS
Límites para Tasas Usurarias (Ley N° 2.339/2003)

La Superintendencia de Bancos comunica al PÚBLICO EN GENERAL los límites máximos a partir de los cuales la tasa de interés activa es considerada usuraria, válidos para las operaciones a realizarse en el mes de **SEPTIEMBRE/2017.**

TASAS ACTIVAS MAXIMAS EFECTIVAS	
MONEDA LOCAL	40,96
MONEDA EXTRANJERA	17,01

La presente publicación se realiza de conformidad al artículo 1° de la Ley N° 2.339/03, a fin de que las personas físicas o jurídicas que actúan en el mercado financiero y de crédito, ya sea con recursos financieros propios o del público, cumplan con las disposiciones legales vigentes en materia de tasa usuraria. En caso de que existiere transgresión, los afectados deberán recurrir a las instancias pertinentes para efectuar la denuncia. Asimismo, la Superintendencia de Bancos habilitó un registro de las publicaciones mensuales, el cual está a disposición del Poder Judicial, y del público en general, en forma permanente. Igualmente, ésta y otras informaciones pueden ser encontradas en el sitio web de la Superintendencia de Bancos http://www.bcp.gov.py.

BASE PARA EL CÁLCULO DE LOS LÍMITES DE TASAS MARCADAMENTE SUPERIORES A LAS DEL MERCADO
(Ley N° 2.334/03, Art. N° 6, inc. h. reglamentada por la Res.N°6 Acta N° 24 del 24/03/04)

	BANCOS				FINANCIERAS			
	M/L		M/E		M/L		M/E	
	Nominal	Efectiva	Nominal	Efectiva	Nominal	Efectiva	Nominal	Efectiva
Ahorro a la Vista	0,92	0,93	0,15	0,15	0,46	0,46	0,51	0,52
CDA								
A 180 días	3,87	3,92	1,31	1,32	2,08	2,10	2,49	2,51
Menor 6 igual a 365 días	6,04	6,10	1,61	1,62	6,50	6,64	3,53	3,56
Mayor a 365 días	8,05	8,22	4,19	4,23	9,31	9,59	5,89	5,98

- Los promedios expuestos se deben tener en cuenta para la elaboración de los límites de las tasas pasivas, de las operaciones a realizarse en el mes de ***SEPTIEMBRE/2017.***

SUPERINTENDENCIA DE BANCOS

© BANCO CENTRAL DEL PARAGUAY. ALGUNOS DERECHOS RESERVADOS Y PRECAUTELADOS POR EL ARTÍCULO 40 DE LA LEY N° 1328/98
FEDERACIÓN RUSA Y AUGUSTO ROA BASTOS – ASUNCIÓN/PARAGUAY
TELÉFONO: (+595 21) 608 011 (CENTRAL TELEFÓNICA)
E-MAIL: INFO@BCP.GOV.

MINISTERIO DE TRABAJO, EMPLEO Y SEGURIDAD SOCIAL
SINAFOCAL "Desarrollando el Capital Humano"
TETÃ REKUÁI GOBIERNO NACIONAL

LICITACIÓN PÚBLICA NACIONAL Nro. 02/2017
"CURSOS DE CAPACITACIÓN LABORAL PARA EL PROYECTO FORTALECERES - GIZ"
ID Nro: 333.552

a) CONVOCANTE: Sistema Nacional de Formación y Capacitación Laboral (SINAFOCAL), Institución dependiente del Ministerio de Trabajo, Empleo y Seguridad Social.
b) OBJETO DE LA LICITACIÓN: CURSOS DE CAPACITACIÓN LABORAL PARA EL PROYECTO FORTALECERES - GIZ.
c) FUENTE DE FINANCIAMIENTO: Los rubros para esta licitación se hallan previstos en el Presupuesto General de Gastos de la Nación correspondiente al Ejercicio Fiscal 2017, partida presupuestaria con F.F. 30 (Recursos Institucionales).
d) PLIEGO DE BASES Y CONDICIONES: disponible en el Portal de Contrataciones Públicas (www.contrataciones.gov.py). Podrá ser retirado en soporte magnético, sin costo alguno de la Unidad Operativa de Contratación, ubicada en el 2° piso de la Institución.
e) CONSULTAS: hasta las 09:00 horas del día viernes 25 de agosto de 2017, por escrito vía mesa de entrada del SINAFOCAL., sito en las calles Iturbe N° 175 esq. Eligio Ayala.
f) ENTREGA DE SOBRES: los sobres cerrados se recibirán hasta las 09:00 horas del día viernes 01 de septiembre de 2017, en la Mesa de Entrada (Planta Baja) - SINAFOCAL., sito en las calles Iturbe N° 175 esq. Eligio Ayala.
g) APERTURA DE SOBRES: será a las 09:30 horas del día viernes 01 de septiembre de 2017, en el Salón Auditorio (Entre Piso) - SINAFOCAL., sito en las calles Iturbe N° 175 esq. Eligio Ayala.
h) PLAZO DE ENTREGA: de acuerdo al cronograma de entrega del Pliego de Bases y Condiciones.
i) FORMA DE PAGO: a Crédito.
j) MONEDA DE COTIZACIÓN: Guaraní.
k) No podrán presentar ofertas las empresas que se encuentren comprendidas en alguna de las prohibiciones y limitaciones para presentar propuestas o para contratar establecidas en el Artículo 40 de la Ley N° 2051/2003.

PARA MAS INFORMACIONES:
SISTEMA NACIONAL DE FORMACIÓN Y CAPACITACIÓN LABORAL (SINAFOCAL)
DIRECCIÓN: Iturbe N 175 esq. Eligio Ayala
TELEFONOS: 021-495.487/8 – 452.662
ASUNCIÓN,PARAGUAY

ses", recalcó.

Precisó que su nombre fue propuesto por el grupo la-

con el director general. Frand Gurry, que nos visitó recien temente y se reunió con

MINISTERIO DE TRABAJO, EMPLEO Y SEGURIDAD SOCIAL

SINAFOCAL "Desarrollando el Capital Humano"

TETÃ REKUÁI GOBIERNO NACIONAL

LICITACIÓN PÚBLICA NACIONAL Nro. 02/2017
"CURSOS DE CAPACITACIÓN LABORAL PARA EL PROYECTO FORTALECERES - GIZ"
ID Nro: 333.552

a) CONVOCANTE: Sistema Nacional de Formación y Capacitación Laboral (SINAFOCAL), Institución dependiente del Ministerio de Trabajo, Empleo y Seguridad Social.
b) OBJETO DE LA LICITACIÓN: CURSOS DE CAPACITACIÓN LABORAL PARA EL PROYECTO FORTALECERES - GIZ.
c) FUENTE DE FINANCIAMIENTO: Los rubros para esta licitación se hallan previstos en el Presupuesto General de Gastos de la Nación correspondiente al Ejercicio Fiscal 2017, partida presupuestaria con F.F. 30 (Recursos Institucionales).
d) PLIEGO DE BASES Y CONDICIONES: disponible en el Portal de Contrataciones Públicas (www.contrataciones.gov.py). Podrá ser retirado en soporte magnético, sin costo alguno de la Unidad Operativa de Contratación, ubicada en el 2° piso de la Institución.
e) CONSULTAS: hasta las 09:00 horas del día viernes 25 de agosto de 2017, por escrito vía mesa de entrada del SINAFOCAL., sito en las calles Iturbe N° 175 esq. Eligio Ayala.
f) ENTREGA DE SOBRES: los sobres cerrados se recibirán hasta las 09:00 horas del día viernes 01 de septiembre de 2017, en la Mesa de Entrada (Planta Baja) - SINAFOCAL., sito en las calles Iturbe N° 175 esq. Eligio Ayala.
g) APERTURA DE SOBRES: será a las 09:30 horas del día viernes 01 de septiembre de 2017, en el Salón Auditorio (Entre Piso) - SINAFOCAL., sito en las calles Iturbe N° 175 esq. Eligio Ayala.
h) PLAZO DE ENTREGA: de acuerdo al cronograma de entrega del Pliego de Bases y Condiciones.
i) FORMA DE PAGO: a Crédito.
j) MONEDA DE COTIZACIÓN: Guaraní.
k) No podrán presentar ofertas las empresas que se encuentren comprendidas en alguna de las prohibiciones y limitaciones para presentar propuestas o para contratar establecidas en el Artículo 40 de la Ley N° 2051/2003.

PARA MAS INFORMACIONES:
SISTEMA NACIONAL DE FORMACIÓN Y CAPACITACIÓN LABORAL (SINAFOCAL)
DIRECCIÓN: Iturbe N 175 esq. Eligio Ayala
TELEFONOS: 021-495.487/8 – 452.662
ASUNCIÓN, PARAGUAY

55 de la Ley 1/92. Vallemí, 03 de Agosto de 2017. Abog. Alberto Arguello Actuario Judicial.- 654328

La. Na de Primera Instancia en lo Civil y Comercial del Decimonoveno Turno, Dra. Claudia Domínguez, cita y emplaza por quince veces a los que tengan interés en reclamar derechos contra la sociedad conyugal formada por los esposos, **MARGARETE CORDERO DA PENHA y MARCIO ROANI S/ DISOLUCIÓN DE LA COMUNIDAD CONYUGAL, EXP. 89, AÑO 2017,** para que en el término de treinta días contados desde la publicación del presente Edicto, comparezcan a deducir acciones bajo apercibimiento de lo dispuesto en el Art. 212 del Código Civil Paraguayo. El juicio radica en la Secretaría a mi cargo. Asunción, 4 de agosto de 2017. Abog. Andrea Porzio Serra, actuaria judicial. 653587

La jueza de Primera Instancia en lo Civil y Comercial del Decimoseptimo Turno, Secretaría 33, Dra. Karen González Orrego, cita y emplaza por quince veces a los que tengan interés en reclamar derechos contra la sociedad conyugal formada por los esposos: **ESBERTO JOSÉ MARÍA JARA CANTERO y ALMA MARÍA FARIÑA FERNÁNDEZ** para que en el término de treinta (30) días contados desde la publicación del presente edicto, comparezcan a deducir sus acciones, bajo apercibimiento de lo dispuesto en el Art. 212 del Código Civil Paraguayo. El juicio radica en la Secretaría a mi cargo. Asunción, 13 de julio de 2017. Abog. Linda Brun Ramírez, actuaria judicial. 653572

La jueza de Primera Instancia en lo Civil y Comercial del Decimotercer Turno, Dra. Luz Marlene Ruiz Díaz, cita y emplaza por quince veces a los que tengan interés en reclamar derechos contra la sociedad conyugal formada por los esposos, **JUANA BAUTISTA ALVARENGA y SABINO BOGADO LEDESMA,** para que en el término de treinta días contados desde la publicación del presente edicto, comparezcan a deducir acciones bajo apercibimiento de lo dispuesto en el Art. 212 del Código Civil Paraguayo. El juicio radica en la Secretaría a mi cargo. Asunción, 19 de mayo de 2017. Abog. 653545

Se debe de tener en cuenta que cuándo se produce un desmayo o síncope, se pudiera tener un síntoma que avisa de otras debilidades en la salud, es Palmente cuando se trata de una persona enferma, o menor, o mayor, embarazada, convaleciente, hipertensa, con diabetes o mal alimentada.

Cuando una persona va a caer desmayada, generalmente no avisa antes. Hay indicios que delatan su estado: debilitamiento de aspecto facial, mirada que se desvía y se esfuerza por no apagarse, diálogo intermitente en el que se va perdiendo coherencia, respiración forzada o debilitada, sensación de vértigo, ahogo, etc. y un dato que no debe pasar desapercibido: el cuerpo de la persona, casi siempre oscila un momento antes de caer.

Como ayudar

Si se diera el caso de que te da tiempo a ver cómo una persona cae desmayada lo que debes hacer es ponerte en el lado de la caída y colocarte de manera que protejas cabeza, cuello y la nuca, dejando que el cuerpo caiga, pero amortiguando en lo posible y acompañando la caída.

Procura que la caída sea hacia atrás (solo si es posible), y quedará tendida recta boca arriba, hasta que después sea atendida y colocada según convenga en la posición lateral de seguridad.

Lo que haces en esta maniobra es evitar en primer lugar que en la caída la cabeza toque el suelo, pues es el punto más débil de un cuerpo en su caída y a la vez que no haya movimientos bruscos en la caída que pudieran lesionar por ejemplo el mismo cuello.

Si no sabes qué hacer o en ese momento no vas a actuar y hay alguien más, es mejor que te apartes, y ten a mano el celular por si quien actúa te pide que llames al Nº 132.

Recomendaciones

Piensa y mantén la calma. Lo que más se necesita de ti es que te muestres con la cabeza despejada. Si te ayuda alguien más, trabaja en equipo, no malgastes tiempo discutiendo. Si eres de los que actúan, pide con educación que alguien despeje la zona. El lugar debe estar protegido y de ser posible limpio.

Pasados los primeros segundos, observa si responde o reacciona. Si intenta levantarse pedir que no lo haga aún. Inspeccionar las vías respiratorias y la respiración de la persona. Aflojar las ropas apretadas alrededor del cuello y de la cintura.

Hablar a la persona afectada y consultar si es mayor, si tuviera alguna enfermedad, si es posible llamar a algún familiar, nombre, edad, entre otras preguntas.

Procurar que el ambiente junto a la persona sea fresco, abierto, calmado. Fijarse si tuviera brazaletes por algún tipo de enfermedad, por ejemplo diabetes.

Si se produce desvanecimiento y hubiera vomita-do y se quede en posición tendida, se lo debe girar hacia un lado para evitar el ahogamiento.

Posición lateral de seguridad importante en caso de vómitos

Nunca jale a una persona de esta manera

Condena de Paraguay y el mundo

Paraguay, a través de la Cancillería, expresó "su más enérgica condena" a los atentados ocurridos en Barcelona, España. Además de solidarizarse, envió sus condolencias a los familiares de los fallecidos.

"El Paraguay reitera su rechazo al terrorismo en todas sus formas e insta una vez más a la comunidad internacional a tomar firmes medidas para combatir dichos actos", escribió la Cancillería.

Numerosos líderes del mundo condenaron el ataque terrorista reivindicado por el Estado Islámico.

El Gobierno de EE.UU. "hará lo que sea necesario para ayudar", tuiteó el mandatario Donald Trump. México reiteró "rechazo al terrorismo", al igual que Chile, mientras que el presidente francés, Emmanuel Macron, dijo: "Nos mantenemos unidos y determinados". El gobernante ruso, Vladímir Putin, instó al mundo a unirse a "una batalla intransigente contra las fuerzas del terror".

Estado Islámico reivindica

BARCELONA (Reuters). La agencia de noticias de Estado Islámico, Amaq, dijo que "los autores del atentado de Barcelona son soldados del Estado Islámico y llevaron a cabo la operación en respuesta a los llamados para atacar a los estados de la coalición".

Si se confirma la implicación de militantes islámicos, sería el último de una serie de ataques en los últimos 13 meses en los que se han usado vehículos para perpetrar matanzas en las calles de las ciudades europeas.

Este *modus operandi* –directo, letal y muy difícil de predecir– ha acabado con la vida de más de 100 personas en ciudades europeas como Niza, Berlín, Londres y Estocolmo.

Se trató del atentado más letal que sufre España desde el ocurrido el 11 de marzo de 2004, cuando militantes islamistas detonaron bombas en trenes de cercanías en Madrid, matando a 191 personas e hiriendo a más de 1.800.

CON LA EDICIÓN DE MAÑANA

Suplemento
casa&jardín

Ingenio y buen gusto para renovar.

Flores de Caacupé en la Expo Flora de ABC Color.

Acomodar, adaptar y aprovechar espacios.

Novedades en dormitorios infantiles.

www.abc.com.py

ABC COLOR
EL DIARIO COMPLETO

MINISTERIO DE TRABAJO, EMPLEO Y SEGURIDAD SOCIAL
SINAFOCAL "Desarrollando el Capital Humano"
TETÃ REKUÁI GOBIERNO NACIONAL

LICITACIÓN PÚBLICA NACIONAL Nro. 02/2017
"CURSOS DE CAPACITACIÓN LABORAL PARA EL PROYECTO FORTALECERES - GIZ"
ID Nro: 333.552

a) CONVOCANTE: Sistema Nacional de Formación y Capacitación Laboral (SINAFOCAL), Institución dependiente del Ministerio de Trabajo, Empleo y Seguridad Social.
b) OBJETO DE LA LICITACIÓN: CURSOS DE CAPACITACIÓN LABORAL PARA EL PROYECTO FORTALECERES - GIZ.
c) FUENTE DE FINANCIAMIENTO: Los rubros para esta licitación se hallan previstos en el Presupuesto General de Gastos de la Nación correspondiente al Ejercicio Fiscal 2017, partida presupuestaria con F.F. 30 (Recursos Institucionales).
d) PLIEGO DE BASES Y CONDICIONES: disponible en el Portal de Contrataciones Públicas (www.contrataciones.gov.py). Podrá ser retirado en soporte magnético, sin costo alguno de la Unidad Operativa de Contratación, ubicada en el 2° piso de la Institución.
e) CONSULTAS: hasta las 09:00 horas del día viernes 25 de agosto de 2017, por escrito vía mesa de entrada del SINAFOCAL., sito en las calles Iturbe N° 175 esq. Eligio Ayala.
f) ENTREGA DE SOBRES: los sobres cerrados se recibirán hasta las 09:00 horas del día viernes 01 de septiembre de 2017, en la Mesa de Entrada (Planta Baja) - SINAFOCAL., sito en las calles Iturbe N° 175 esq. Eligio Ayala.
g) APERTURA DE SOBRES: será a las 09:30 horas del día viernes 01 de septiembre de 2017, en el Salón Auditorio (Entre Piso) - SINAFOCAL., sito en las calles Iturbe N° 175 esq. Eligio Ayala.
h) PLAZO DE ENTREGA: de acuerdo al cronograma de entrega del Pliego de Bases y Condiciones.
i) FORMA DE PAGO: a Crédito.
j) MONEDA DE COTIZACIÓN: Guaraní.
k) No podrán presentar ofertas las empresas que se encuentren comprendidas en alguna de las prohibiciones y limitaciones para presentar propuestas o para contratar establecidas en el Artículo 40 de la Ley N° 2051/2003.

PARA MÁS INFORMACIONES:
SISTEMA NACIONAL DE FORMACIÓN Y CAPACITACIÓN LABORAL (SINAFOCAL)
DIRECCIÓN: Iturbe N 175 esq. Eligio Ayala
TELEFONOS: 021-495.487/8 – 452.662
ASUNCIÓN,PARAGUAY

traspaso del cerro Nemby a la Municipalidad.

El funcionario agregó: "Es de diciembre y abril. Y esa agua se administra por quienes se prepararon para recibir.

MINISTERIO DE TRABAJO, EMPLEO Y SEGURIDAD SOCIAL
SINAFOCAL
TETÃ REKUÁI GOBIERNO NACIONAL

LICITACIÓN PÚBLICA NACIONAL Nro. 02/2017
"CURSOS DE CAPACITACIÓN LABORAL PARA EL PROYECTO FORTALECERES - GIZ"
ID Nro: 333.552

a) CONVOCANTE: Sistema Nacional de Formación y Capacitación Laboral (SINAFOCAL), Institución dependiente del Ministerio de Trabajo, Empleo y Seguridad Social.
b) OBJETO DE LA LICITACIÓN: CURSOS DE CAPACITACIÓN LABORAL PARA EL PROYECTO FORTALECERES - GIZ.
c) FUENTE DE FINANCIAMIENTO: Los rubros para esta licitación se hallan previstos en el Presupuesto General de Gastos de la Nación correspondiente al Ejercicio Fiscal 2017, partida presupuestaria con F.F. 30 (Recursos Institucionales).
d) PLIEGO DE BASES Y CONDICIONES: disponible en el Portal de Contrataciones Públicas (www.contrataciones.gov.py). Podrá ser retirado en soporte magnético, sin costo alguno de la Unidad Operativa de Contratación, ubicada en el 2° piso de la Institución.
e) CONSULTAS: hasta las 09:00 horas del día viernes 25 de agosto de 2017, por escrito vía mesa de entrada del SINAFOCAL., sito en las calles Iturbe N° 175 esq. Eligio Ayala.
f) ENTREGA DE SOBRES: los sobres cerrados se recibirán hasta las 09:00 horas del día viernes 01 de septiembre de 2017, en la Mesa de Entrada (Planta Baja) - SINAFOCAL., sito en las calles Iturbe N° 175 esq. Eligio Ayala.
g) APERTURA DE SOBRES: será a las 09:30 horas del día viernes 01 de septiembre de 2017, en el Salón Auditorio (Entre Piso) - SINAFOCAL., sito en las calles Iturbe N° 175 esq. Eligio Ayala.
h) PLAZO DE ENTREGA: de acuerdo al cronograma de entrega del Pliego de Bases y Condiciones.
i) FORMA DE PAGO: a Crédito.
j) MONEDA DE COTIZACIÓN: Guaraní.
k) No podrán presentar ofertas las empresas que se encuentren comprendidas en alguna de las prohibiciones y limitaciones para presentar propuestas o para contratar establecidas en el Artículo 40 de la Ley N° 2051/2003.

PARA MAS INFORMACIONES:
SISTEMA NACIONAL DE FORMACIÓN Y CAPACITACIÓN LABORAL (SINAFOCAL)
DIRECCIÓN: Iturbe N 175 esq. Eligio Ayala
TELEFONOS: 021-495.487/8 – 452.662
ASUNCIÓN,PARAGUAY

raguayo, vía subasta a la baja electrónica.

Las ofertas se recibirán este le agosto y el costo de las obras rondará los G. 50.000 millones (más de USD 9 millones al cambio actual) y se adjudicarán en tres lotes a diferentes empresas, de modo a acelerar los trabajos.

Nirma Servín, titular de la Comisión de Pobladores del Pilcomayo, aseveró que una tarde. "El pedido de cada año de los pobladores es que el trabajo (de limpieza) inicie lo antes posible, entre junio julio, pero nuevamente eso no se da", dijo. Agregó que la promesa es que iniciarán las obras en setiembre.

Los tres paquetes licitados para las obras de este año son: El primero desde embocadura hasta San Antonio; el segundo desde San Antonio hasta Gelote correspondiente a caminos vecinales para que las máquinas puedan avanzar a las zonas de obras.

Recordemos que el año pasado el Pilcomayo se secó porque los funcionarios de la comisión manejaron mal los recursos de la institución y no realizaron las obras de limpieza necesarias, lo que derivó a una auditoría del MOPC.

En ese momento, el inmovido de su cargo de director y la Fiscalía lo acusó de perjuicio patrimonial.

Hoy su lugar lo ocupa el ingeniero Óscar Salazar y su gestión también es cuestionada por pobladores de la zona chaqueña. Salazar se defendió y dijo que "este año, recién nos confirmaron los recursos económicos el pasado 7 de julio", por lo que hubo demoras en la licitación.

Obra de megaviaducto para la zona del Botánico depende de la Junta Municipal

El ministro de Obras Públicas y Comunicaciones, Ramón Jiménez Gaona, manifestó ayer que los viaductos –uno de 1.300 metros y otro de 400 metros– que deben construirse en la zona del Botánico, como parte de las obras de la segunda etapa de la Costanera Norte de Asunción, "dependen de un trámite final con la Junta Municipal".

En este sentido, indicó que ya tienen luz verde del intendente, Mario Ferreiro, para la concreción de las obras. Vale señalar que en el proyecto inicial se previó un túnel de conexión en esa zona, pero que finalmente no se ejecutará, porque en dicha zona se encuentran importantes aductoras de Essap, que si se destruían iba a generar millonarios sobrecostos.

Por eso, se optó por el viaducto de 1.300 metros incluyendo 585 m de rampas y 760 m de estructura, con un ancho de 17,80 m, pasando sobre las avenidas Sacramento, Artigas y Fiebrig, con una configuración de calzadas de dos carriles para cada sentido de marcha. Será el viaducto de mayor porte de la capital. El costo será de unos USD 11 millones.

Recordemos que el costo de la adjudicación de la Costanera II es de G. 361.575 millones (USD 65,7 millones al cambio actual) y ya se encareció G 47.000 millones (USD 8,5 millones) por los cambios mencionados. El Consorcio DR Costanera (Benito Roggio-CDD) está ejecutando los trabajos con dificultades en la liberación de la franja de dominio.

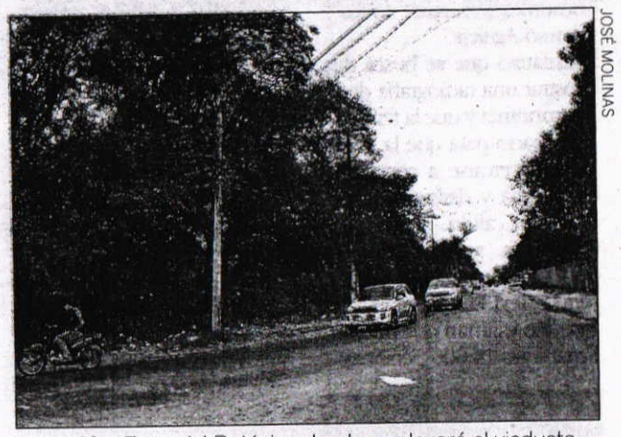

JOSÉ MOLINAS

Conexión. Zona del Botánico donde se elevará el viaducto de 1.300 metros, cuyo costo será de USD 11 millones.

También se construirán rotondas en las intersecciones de las avenidas Sacramento, Artigas y Fiebrig, con Primer Presidente, y se adecuará la estructura del pavimento existente y los sistemas de drenaje.

a los jóvenes por el Premio dedicado a la Juventud.

Exhortó a los jóvenes a tomar ejemplo de los niños mártires de Acosta Ñu que demostraron mucha valentía y que lleven una vida sana, de respeto a sus padres, para convertirse en hombres de bien para sí mismos y para la sociedad.

Alumnos de la diferentes instituciones educativas de la comunidad portaron carteles y pancartas con leyendas con las que recordaban el sacrificio que hicieron los niños mártires en la Guerra contra la Triple Alianza (1865-1870) y señalaban la necesidad de contar con héroes contemporáneos, época

Asimismo, estudiantes del Colegio Técnico Nacional exhortaron a no olvidar que las residentas (mujeres sobrevivientes) fueron artífices en la reconstrucción de la patria, en el año del sesquicentenario de la Epopeya Nacional.

En la parada patriótica estuvieron presentes destacamentos militares de diferentes armas como la Marina, la Armada Nacional, además de cadetes del Liceo Militar Acosta Ñu, del Colegio Mariscal Francisco Solano López, así como cadetes del Colegio de Policía.

Las escuelas y elencos de danzas locales se destacaron por su bella presentación, y su originalidad.

Un estudiante montado en caballo blanco y vestido como el Mariscal Francisco Solano López, comandante de las tropas paraguayas durante la Guerra de la Triple Alianza.

MINISTERIO DE TRABAJO, EMPLEO Y SEGURIDAD SOCIAL
SINAFOCAL
TETÃ REKUÁI GOBIERNO NACIONAL

LICITACIÓN PÚBLICA NACIONAL Nro. 02/2017
"CURSOS DE CAPACITACIÓN LABORAL PARA EL PROYECTO FORTALECERES - GIZ"
ID Nro: 333.552

a) CONVOCANTE: Sistema Nacional de Formación y Capacitación Laboral (SINAFOCAL), Institución dependiente del Ministerio de Trabajo, Empleo y Seguridad Social.
b) OBJETO DE LA LICITACIÓN: CURSOS DE CAPACITACIÓN LABORAL PARA EL PROYECTO FORTALECERES - GIZ.
c) FUENTE DE FINANCIAMIENTO: Los rubros para esta licitación se hallan previstos en el Presupuesto General de Gastos de la Nación correspondiente al Ejercicio Fiscal 2017, partida presupuestaria con F.F. 30 (Recursos Institucionales).
d) PLIEGO DE BASES Y CONDICIONES: disponible en el Portal de Contrataciones Públicas (www.contrataciones.gov.py). Podrá ser retirado en soporte magnético, sin costo alguno de la Unidad Operativa de Contratación, ubicada en el 2° piso de la Institución.
e) CONSULTAS: hasta las 09:00 horas del día viernes 25 de agosto de 2017, por escrito vía mesa de entrada del SINAFOCAL., sito en las calles Iturbe N° 175 esq. Eligio Ayala.
f) ENTREGA DE SOBRES: los sobres cerrados se recibirán hasta las 09:00 horas del día viernes 01 de septiembre de 2017, en la Mesa de Entrada (Planta Baja) - SINAFOCAL., sito en las calles Iturbe N° 175 esq. Eligio Ayala.
g) APERTURA DE SOBRES: será a las 09:30 horas del día viernes 01 de septiembre de 2017, en el Salón Auditorio (Entre Piso) - SINAFOCAL., sito en las calles Iturbe N° 175 esq. Eligio Ayala.
h) PLAZO DE ENTREGA: de acuerdo al cronograma de entrega del Pliego de Bases y Condiciones.
i) FORMA DE PAGO: a Crédito.
j) MONEDA DE COTIZACIÓN: Guaraní.
k) No podrán presentar ofertas las empresas que se encuentren comprendidas en alguna de las prohibiciones y limitaciones para presentar propuestas o para contratar establecidas en el Artículo 40 de la Ley N° 2051/2003.

PARA MAS INFORMACIONES:
SISTEMA NACIONAL DE FORMACIÓN Y CAPACITACIÓN LABORAL (SINAFOCAL)
DIRECCIÓN: Iturbe N 175 esq. Eligio Ayala
TELEFONOS: 021-495.487/8 – 452.662
ASUNCIÓN PARAGUAY

Sinfónica Nacional sorprendió con música a niños internados

Músicos de la Orquesta Sinfónica Nacional deleitaron con su arte a los pequeños internados en el Hospital Pediátrico Acosta Ñu.

SAN LORENZO (Antonia Delvalle C., corresponsal). Pequeños internados en el Hospital Pediátrico Acosta Ñu fueron gratamente sorprendidos ayer por músicos que integran la Orquesta Sinfónica Nacional (OSN) en la celebración del Día del Niño. Llegaron con un variado repertorio de obras de diferentes periodos y estilos, para homenajearlos.

Ingresaron a las salas, estuvieron en el área de urgencias, en oncología y en otros servicios. Los más chiquititos observaban con asombro y mucha atención, a la par de que disfrutaban de las melodías interpretadas por el Quinteto reador song, Campamento Cerro León, y otros.

Por otra parte, los médicos del centro asistencial se vistieron con atuendos divertidos para estar a tono con el acontecimiento. Asimismo, decoraron el hospital.

Por celebrar su día, al niño misionero Víctor Manuel Ramírez, de 8 años, quien necesita de un donante de corazón, le dieron la oportunidad de caminar por unos minutos en el patio del centro médico. El pequeño se encuentra internado en la unidad de cuidados intensivos conectado a un corazón artificial desde el martes 1 de

Familia "no tenía ni para el pasaje"

El chofer de ómnibus de la empresa Villa Serrana, José Vera, quien auxilió a la mujer que luego dio a luz dentro de la unidad de transporte en Caacupé, relató los momentos vividos durante el traslado de la parturienta hasta el hospital regional de la capital de Cordillera. "El padre me pidió por favor que le lleve y me dio todas las moneditas que tenía", detalló.

Todo se inició cuando un hombre le hizo la parada de manera muy acelerada en el Km 50 de la Ruta 2 "Mcal. Estigarribia" en la tarde del martes. "En guaraní me preguntó si le podía llevar porque, al parecer, estaba a punto de nacer su hijo y no tenía todo para su pasaje. Jaha katu (vamos) le dije (…), comentó ayer a ABC Cardinal.

Ya poco antes de llegar al Hospital Regional de Caacupé, el marido de la mujer se acercó y le pidió que por favor acelerase y la llevara hasta urgencias del hospital. "Sin dudar desvié mi itinerario y, al llegar al portón, la beba ya se cayó en el pasillo. Los otros pasajeros le atajaron mientras venían los doc-