MUNICIPALIDAD DE SANTA ROSA MISIONES
INTENDENCIA MUNICIPAL
14 de Mayo y General Díaz
Teléf. 0858 – 285420
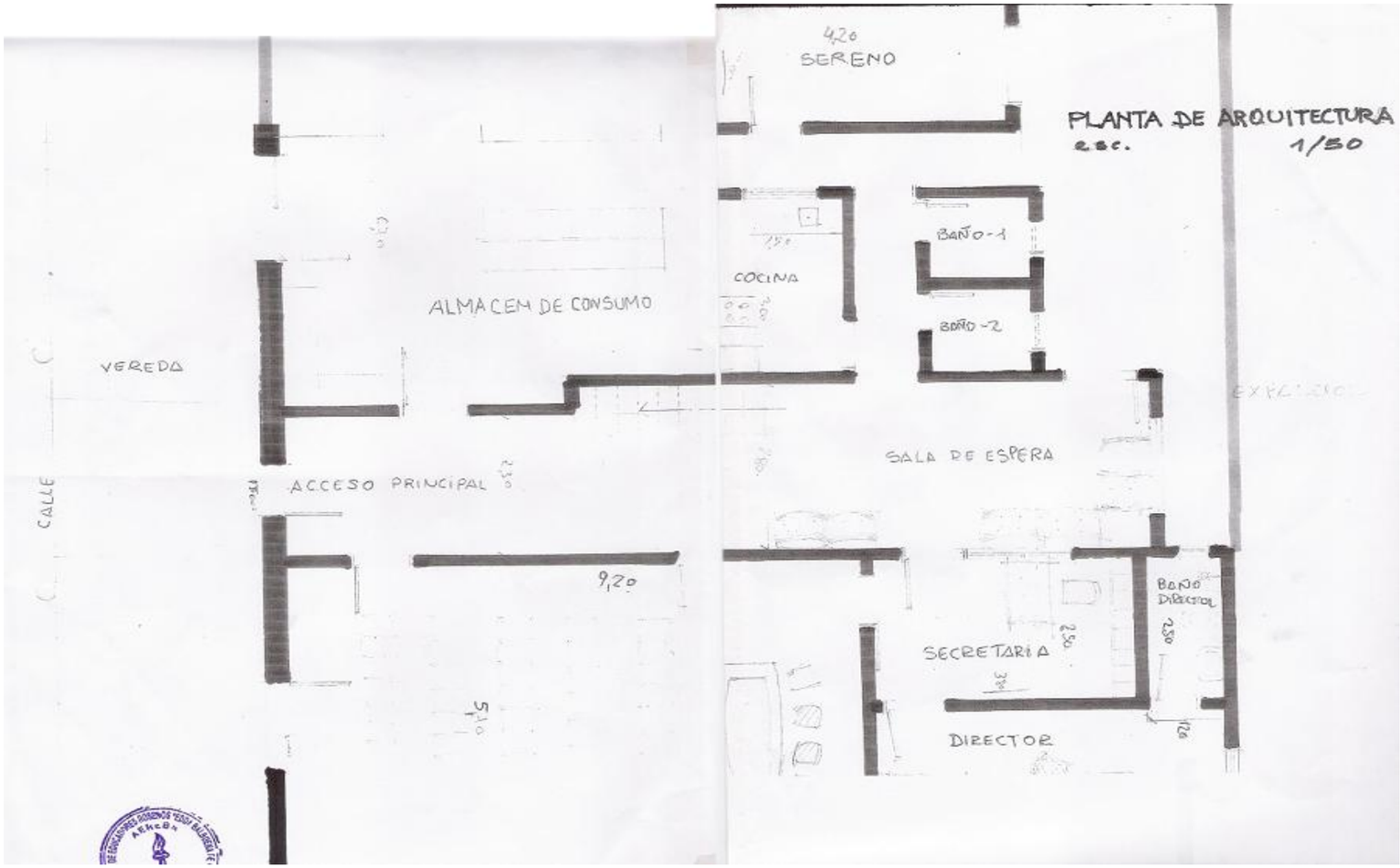
PLANO