APROBADO POR LA JUNTA MUNICIPAL S/RESOLUCION Nº 08/2013

Vidia Graciela Ramirez G.
Secretaria Junta Mpal.

Osmaldo Andrés Aquino Servian
Presidente Junta Municipal

OBRA: CONSTRUCCIÓN DEL EDIFICIO MUNICIPAL		
Propietario :	**Municipalidad de 3 de Mayo**	
Proyectista:	**Arq. Marlene Ramirez Vigo**	**R.P.Nº 2494**
Localidad :	**Ciudad de 3 de Mayo - Dpto. de Caazapà**	
	FACHADA - PROPUESTA	

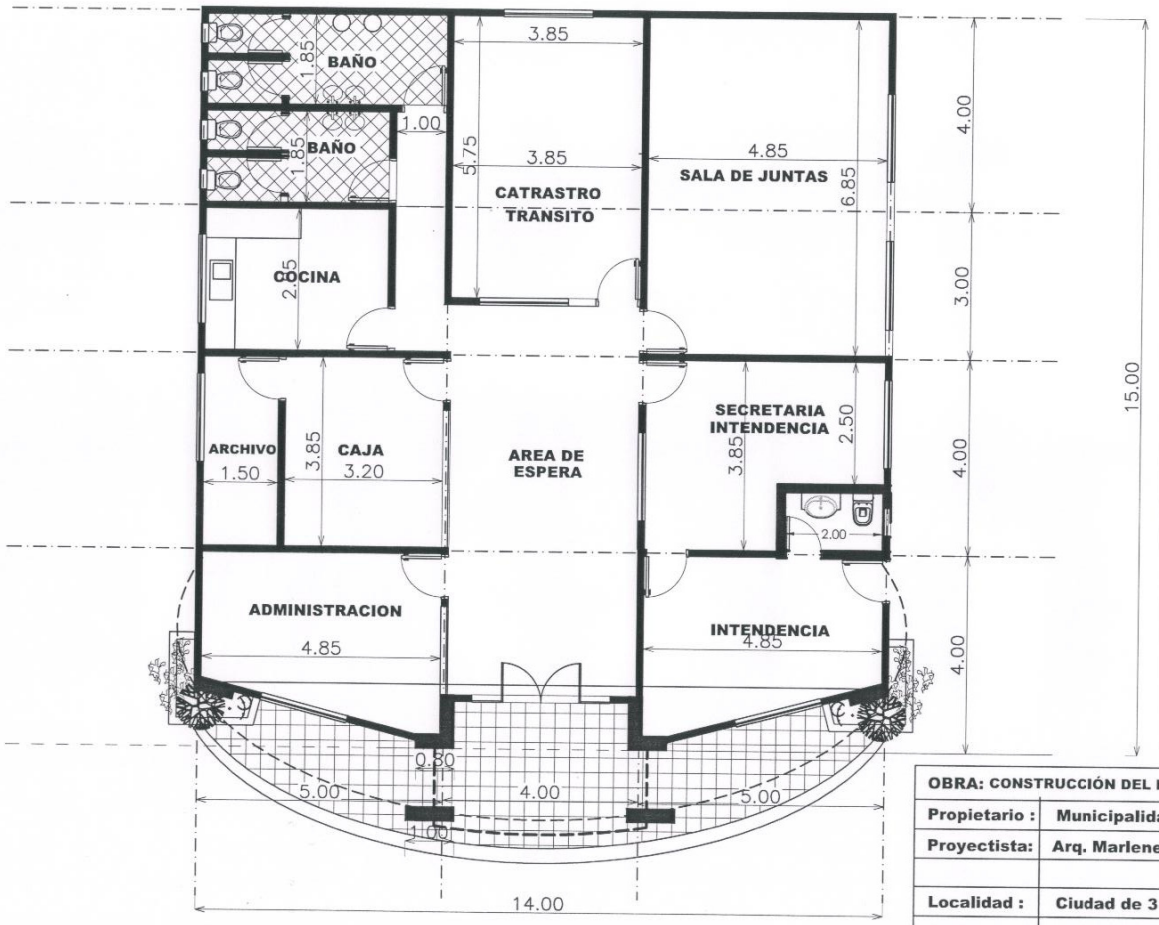

APROBADO POR LA JUNTA MUNICIPAL S/RESOLUCION Nº 08/2013

OBRA: CONSTRUCCIÓN DEL EDIFICIO MUNICIPAL		
Propietario :	**Municipalidad de 3 de Mayo**	
Proyectista:	**Arq. Marlene Ramirez Vigo**	**R.P.Nº 2494**
Localidad :	**Ciudad de 3 de Mayo - Dpto. de Caazapà**	
	PLANTA ACOTADA - PROPUESTA	

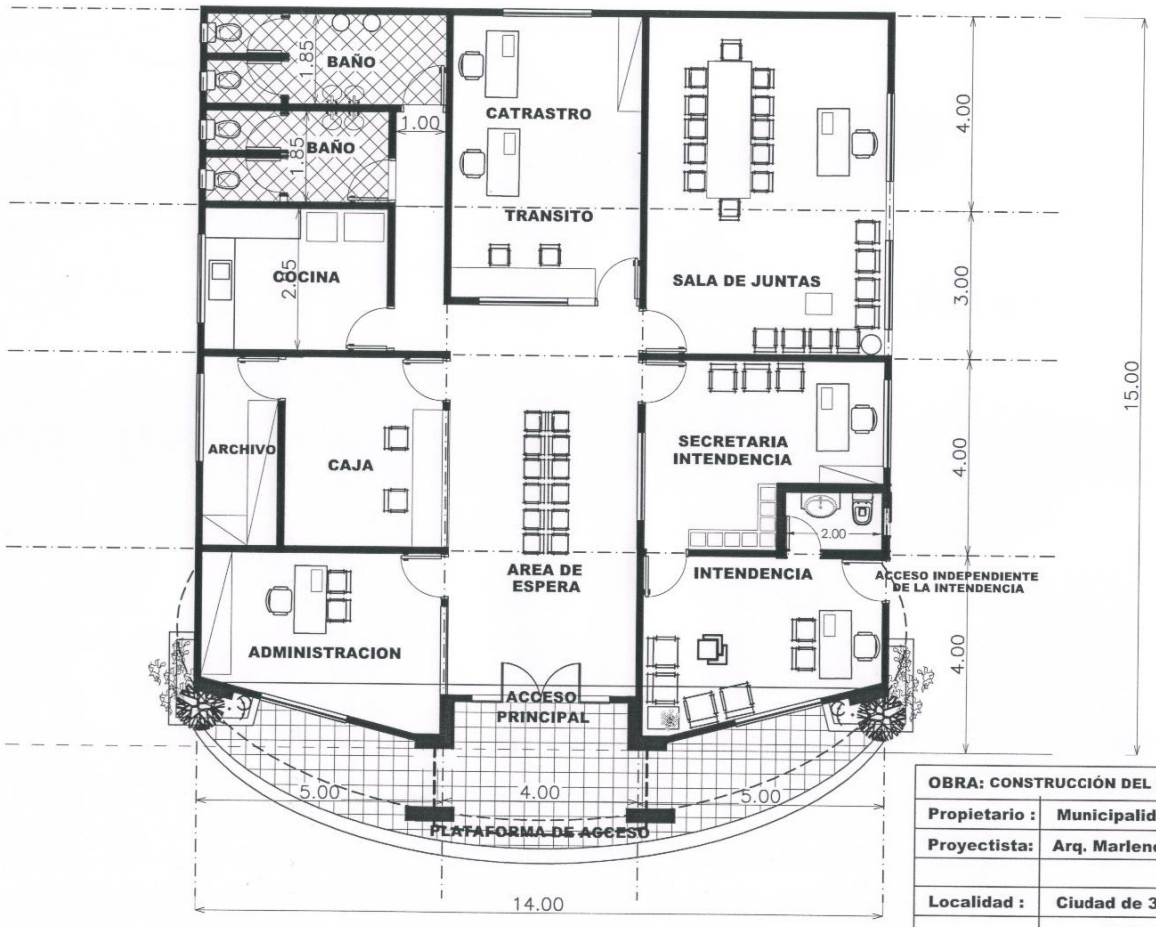

APROBADO POR LA JUNTA MUNICIPAL S/RESOLUCION Nº 08/2013

Presidente Junta Municipal

Secretaria Junta Mpal

OBRA: CONSTRUCCIÓN DEL EDIFICIO MUNICIPAL		
Propietario :	**Municipalidad de 3 de Mayo**	
Proyectista:	**Arq. Marlene Ramirez Vigo**	**R.P.Nº 2494**
Localidad :	**Ciudad de 3 de Mayo - Dpto. de Caazapà**	
	PLANTA EQUIPADA - PROPUESTA	