PLANOS
Refacción de Escuela
Planta Arquitectónica

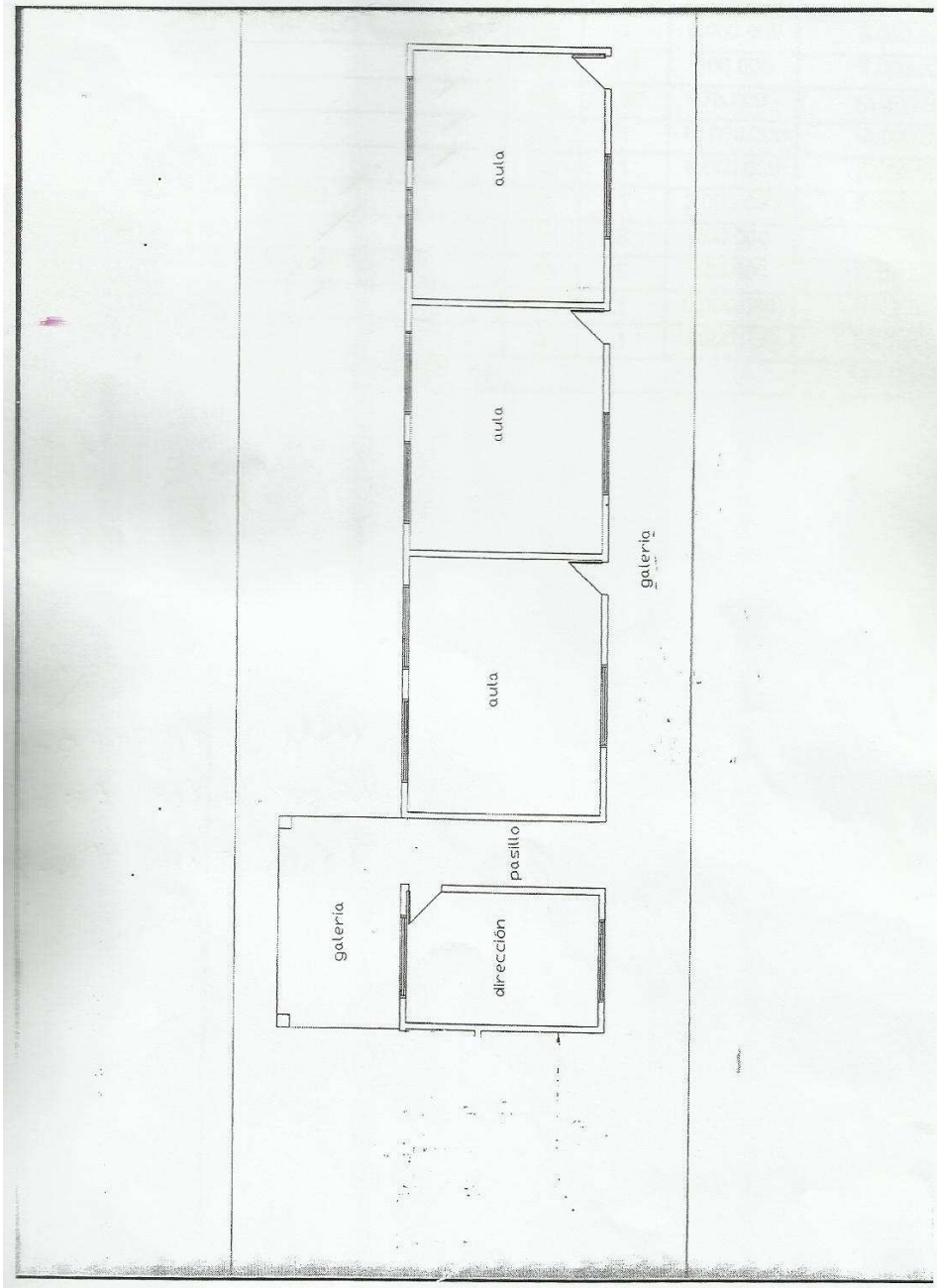

ESCUELA MAYOR ALCIDES OVIEDO.

PLANO APROVADO
DIRECCION GENERAL DE OBRAS
MUNICIPALIDAD DE JOSE L. OVIEDO

Cristian F. Bassi
RESPONSABLE DE UOC

Especificaciones Técnicas

Para la ejecución de los trabajos EL CONSTRATISTA efectuara una visita previa, de manera a ofertar los rubros necesarios a ejecutar conforme a las planillas y especificaciones técnicas. EL CONSTRATISTA se hará responsable de la exactitud de las medidas que aseguren la correcta ejecución de la obra.

Los rubros que se encaran en la presente especificaciones técnicas son las siguientes:

1. Reparación de techos.
   - Reposición de tejas, tejuelas y tejuelones rotos.
   - Remoción total y reposición.
2. Reparación de revoques.
3. Reposición de pisos.
4. Reparación de fisuras de muros
5. Reparación de instalación eléctrica y artefactos eléctricos.
6. Pintura en general

DESCRIPCIÓN DE LOS RUBROS.

1. Reparación de Techos.

- **Reposición de tejas. tejuelas y tejuelones rotos**.

Los trabajos de reposición de tejas se realizan cuando se observan goteras en las faldas de los techos, generalmente se producen por roturas de tejas en los canales y en algunos por roturas de tapas. Para realizar la sustitución se debe tener especial cuidado de pisar en los lugares en donde se superponen las tejas en las tapas y en caso de producirse roturas o rajaduras al pisar las mismas deben sustituirse inmediatamente de modo a no olvidar el lugar donde se produjo esa fisura o rotura.

En los casos de reposición de tejuelas y tejuelones, se procede de la misma forma pero el trabajo puede ser realizado desde abajo en el caso tejuelas o removiendo parte del techo para reponer tejuelones ya que los mismos se traban unos con otros.

Reposición total y reposición.

Este trabajo se realiza cuando la falda de los techos están muy dañadas, ya sea por saturación de tejas muy antiguas o por mala calidad del material usado en la ejecución. En algunos casos el maderamen también es sustituido ya sea por ataque de termitas (cupií) o por mal dimensionamiento de las secciones de los tirantes y vigas, rajaduras, etc. Al realizar el trabajo de remoción se debe tener especial cuidado de no dañar la estructura de los muros portantes como así también pisos, revoques y aberturas. Los trabajos de reposición deben ser realizados conforme indican las especificaciones técnicas de este rubro.

Reposición de pisos

a) De Baldosas calcáreas

Se colocarán en los lugares indicados en los planos. Serán de color rojo de 20 x 20 cm. con excepción de los baños que serán de 15 x 15 cm.

El piso terminado deberá presentar una superficie uniforme sin vértices ni aristas sobresalientes. Los mosaicos se colocarán con las diagonales paralelas a las paredes de elevación. Antes de su colocación el material deberá ser aprobado por el Fiscal de Obras. Las juntas deberán llenarse previa mojadura con pastina del mismo color. Estas baldosas irán asentadas directamente sobre el contrapiso con mezcla 1:2:5 (cemento – cal – arena). Las juntas se rellenarán con lecheradas de cemento, coloreada con óxido rojo logrando una pastina del mismo color que el de la baldosa de forma tal que no se produzcan manchas ni resulte una coloración diferente. Antes del secado de la pastina se procederá a la limpieza de la superficie, removiendo el excedente que pueda quedar en las juntas.

instalación eléctrica y artefactos eléctricos

Toda instalación eléctrica de una institución educativa debe estar conectada a la red de ande a través de un medidor, no debe instalarse en forma directa, esto es peligroso porque puede producir accidentes.

De ser posible debe contar con la instalación de un disyuntor, este protege de accidentes.

Toda instalación eléctrica en instituciones educativas deben ser embutidas y las cargas deben estar dimensionadas y equilibradas, de manera a evitar recalentamiento de conductores y deben contar con tableros seccionadores, con llaves termomagnéticas que estén dimensionadas para las cargas que deben soportar. Esto evita accidentes.

Los conductores (cables) dimensionados para determinadas cargas, se recalientan, sulfatan y destruyen el revestimiento de protección, pudiendo producir cortocircuitos que deriven en accidentes mayores, todos los empalmes que se realizan en los mismos deben ser aislados correctamente.

En caso de observarse conductores resecados los mismos deben sustituirse. Las llaves y tomas rotas deben sustituirse inmediatamente. Es importante en este rubro contar con un especialista en la materia que realice las reparaciones ampliaciones (electricista).

En cuanto a los artefactos de iluminación, los mismos deben ser dimensionados, para tener una iluminación adecuada dentro del aula, que evite desgastes innecesarios en la visión de los alumnos. Por esta razón las luces deben ser controladas y sustituidas inmediatamente cuando no funcionan.

Los artefactos de ventilación (ventiladores de techo) deben colocarse por encima de los artefactos de iluminación de manera a evitar que produzcan sombras al funcionar. Los cambios más comunes son tubos, arrancadores y reactancias.

Pintura en general

Los trabajos de pintura son muy importantes porque aparte de hermosear el aula cumple la función de sanitar y mantener, las paredes, techos y aberturas. En el caso de paredes nuevas antes de proceder a pintar se debe lijar bien sacando todos los excedentes del revoque una vez terminado es preferible pintar a la cal esto permite el curado de impurezas como coqueras de cal u otros.

Posteriormente ya se puede pintar con pintura látex color (no utilizar pomo color). En paredes viejas previo al lijado se deben cerrar con mezcla todas las zonas de revoques desprendidos para luego proceder a lijar y sacar los excesos de pinturas para luego proceder a dar las manos de pintura necesarias.