TRAMO 1 – COMPAÑÍA CAPIIPE (DESDE CHIPERIA MARIA ANA) A COMPAÑÍA LOMA TUYUTI 14,10km.
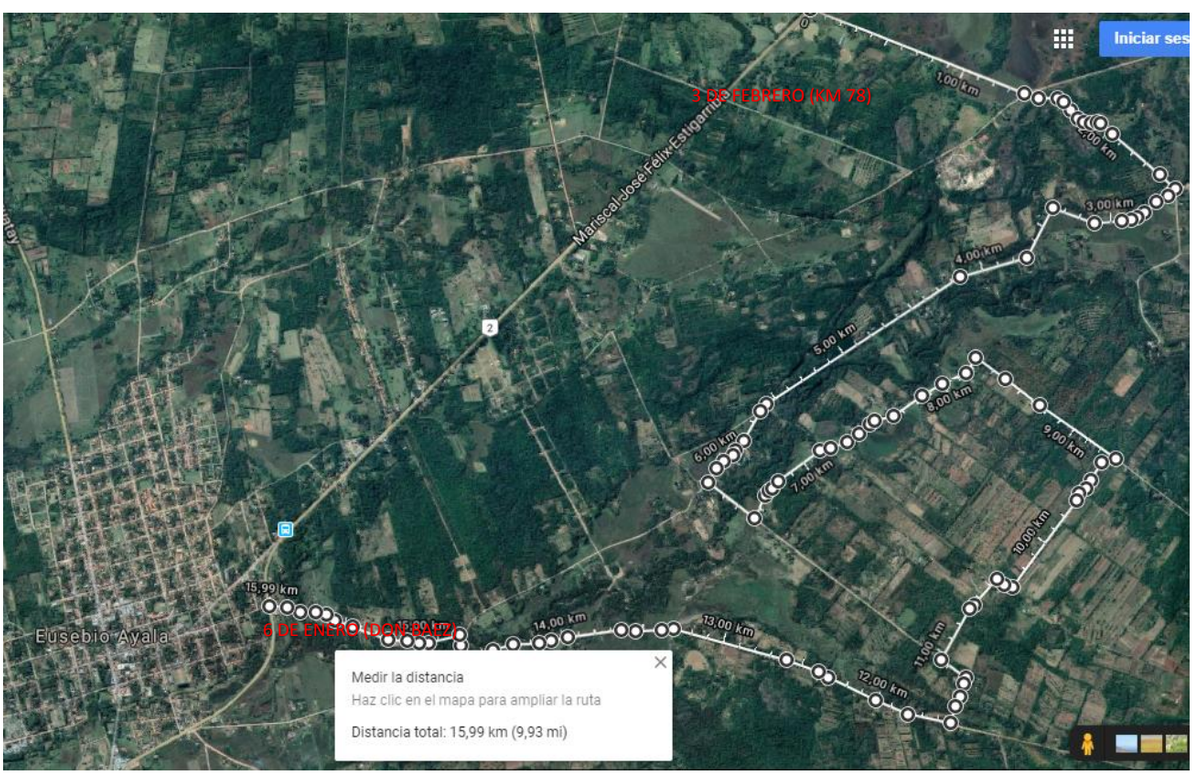
TRAMO 2 - COMPAÑÍA CAPILLA LOMA II (ASENTAMIENTO 3 DE FEBRERO KM 78) A COMAPÑIA CAPILLA LOMA I (6 DE ENERO DON BAEZ) 15,99km.