GONZALEZ GIMENEZ

Contrato de la Licitación 373835 | contrato_44_1590405417437.PDF | Catálogo de productos

gonzalezgimenez.com.py/catalogo?q=BEBEDERO&categoria=0

GONZALEZ GIMENEZ

Buscar por productos | Todas las Categorías | 0 | Tu compra G. 0

Inicio > Catálogo de productos > Resultados de la búsqueda: BEBEDERO

Categorías

- Televisores y Audio
- Telefonía
- Tecnología
- Cocina
- Refrigeración
- Climatización
- Lavado
- Pequeños Electrodomésticos
- Informática
- Muebles
- Deportes y Tiempo Libre
- Máquinas, Herramientas y Equipos
- Calefones y Filtros

Catálogo de Productos

G. 716.000
Bebedero Tokyo TOKBE801

G. 1.063.000
Bebedero de Pie Tokyo TOK208PR

G. 762.000
Bebedero Tokyo TOK1091P

Agregar al carrito

G. 1.040.000
Bebedero Tokyo PA355

G. 1.247.000
Bebedero Tokyo TOKBE34S

G. 716.000
Bebedero Midas DA-10

G. 1.279.000
Bebedero Hydroclean

G. 1.132.000
Bebedero de Pie Hydro Clean

Mostrando 1-8 de 8 resultados

Envíenos un mensaje

Escritorio | ES | 03:08 p.m. 16/06/2020

Contrato de la Licitación 373835 | contrato_44_1590405417437.PDF | Catálogo de productos

gonzalezgimenez.com.py/catalogo.2?q=HORNO&categoria=0

GONZALEZ GIMENEZ

Buscar por productos | Todas las Categorías | 0 | Tu compra G. 0

- Deportes y Tiempo Libre
- Máquinas, Herramientas y Equipos
- Calefones y Filtros

G. 578.000
Horno Eléctrico Consumer 62 Lts.

G. 2.426.000
Horno Eléctrico Beko Empotrable 71 Lts.

G. 1.802.000
Horno Microondas Beko 25 Lts.

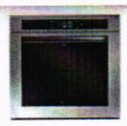

G. 5.613.000
Horno Eléctrico Whirlpool Empotrable

G. 3.985.000
Horno Eléctrico Samsung Empotrable

G. 691.000
Horno Microondas Samsung 23 Lts.

G. 531.000
Horno Microondas Whirlpool 20 Lts.

G. 554.000
Horno Eléctrico Tokyo 40 Lts. Delicia

G. 2.056.000
Horno Eléctrico Tokyo Empotrable 58 Lts.

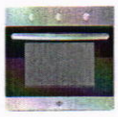

G. 1.663.000
Horno Eléctrico Tokyo Empotrable 58 Lts.

Agregar al carrito

Mostrando 21-40 de

1 2 3 4 5

Suscríbete al boletín informativo | Ingrese su e-mail | Suscribirme

Envíenos un mensaje

Escritorio | ES | 03:11 p.m. 16/06/2020

Contrato de la Licitación 373835 | contrato_44_1590405417437.PDF | Catalogo de productos

gonzalezgimenez.com.py/televisores-y-audio-c1.2

GONZALEZ GIMENEZ

Buscar por productos | Todas las Categorías | 0 | Tu compra G. 0

Categorías

- Televisores y Audio
  - Televisores
  - Parlantes
  - Minicomponentes
  - Auriculares
  - Soportes y Accesorios
- Telefonía
- Tecnología
- Cocina
- Refrigeración
- Climatización
- Lavado
- Pequeños Electrodomésticos
- Informática
- Muebles

G. 926.000 — Parlante Inalámbrico portátil Sony SRS-

G. 901.000 — Parlante Aiwa AW-SP12

G. 1.155.000 — Parlante Aiwa AW-SP15

G. 2.541.000 — TV Samsung LED Smart 43" 43J5290

G. 1.450.000 — ~~1.588.000~~ — TV Samsung Smart 32" J4290

Agregar al carrito

G. 7.508.000 — TV LG LED UHD Smart 65" 65UK6350

G. 2.192.000 — TV Sony LED 32" KDL-32W605D

G. 13.028.000 — TV LG UHD 4K Smart 65" 65SK8000

G. 8.255.000 — ~~9.363.000~~ — TV Sony UHD 4K 65" KD-X735F

G. 8.894.000 — TV Sony Smart 4K 55" 55X905F

G. 8.870.000 — TV LG Smart 4K 55" SK8000

G. 1.640.000 — Minicomponente LG OK55 BLUET DJ

G. 2.633.000 — Minicomponente LG OK75

G. 855.000 — Minicomponente LG CM4

G. 1.917.000 — TV Tokyo LED Full HD

Envíenos un mensaje

javascript:void(0);

Escritorio ES 03:12 p.m. 16/06/2020

Contrato de la Licitación 373835 | contrato_44_1590405417437.PDF | Catalogo de productos

gonzalezgimenez.com.py/catalogo?q=SILLA&categoria=0

GONZALEZ GIMENEZ

Buscar por productos | Todas las Categorías | 0 | Tu compra G. 0

Categorías

- Televisores y Audio
- Telefonía
- Tecnología
- Cocina
- Refrigeración
- Climatización
- Lavado
- Pequeños Electrodomésticos
- Informática
- Muebles
- Deportes y Tiempo Libre
- Máquinas, Herramientas y Equipos
- Calefones y Filtros

G. 855.000 — Silla Consumer Gamer Y-2706

G. 970.000 — Silla Consumer Executive White Y-

G. 670.000 — Silla Consumer CH-3004

G. 275.000 — ~~288.000~~ — Silla Consumer Simple Black Y-1757

G. 510.000 — Silla Consumer Simple Black Y-1714

G. 830.000 — Silla Consumer CH-9004

G. 830.000 — Silla Consumer CH-2019B

G. 670.000 — Silla Consumer CH-3001

G. 670.000 — Silla Consumer CH-3008

G. 878.000 — Silla Ejecutiva H9088-1

Silla Ejecutiva H9088-1

Agregar al carrito

Mostrando 1-10 de 10 resultados

Envíenos un mensaje

https://www.gonzalezgimenez.com.py/silla-ejecutiva-h9088-1-p2906

Escritorio ES 03:17 p.m. 16/06/2020

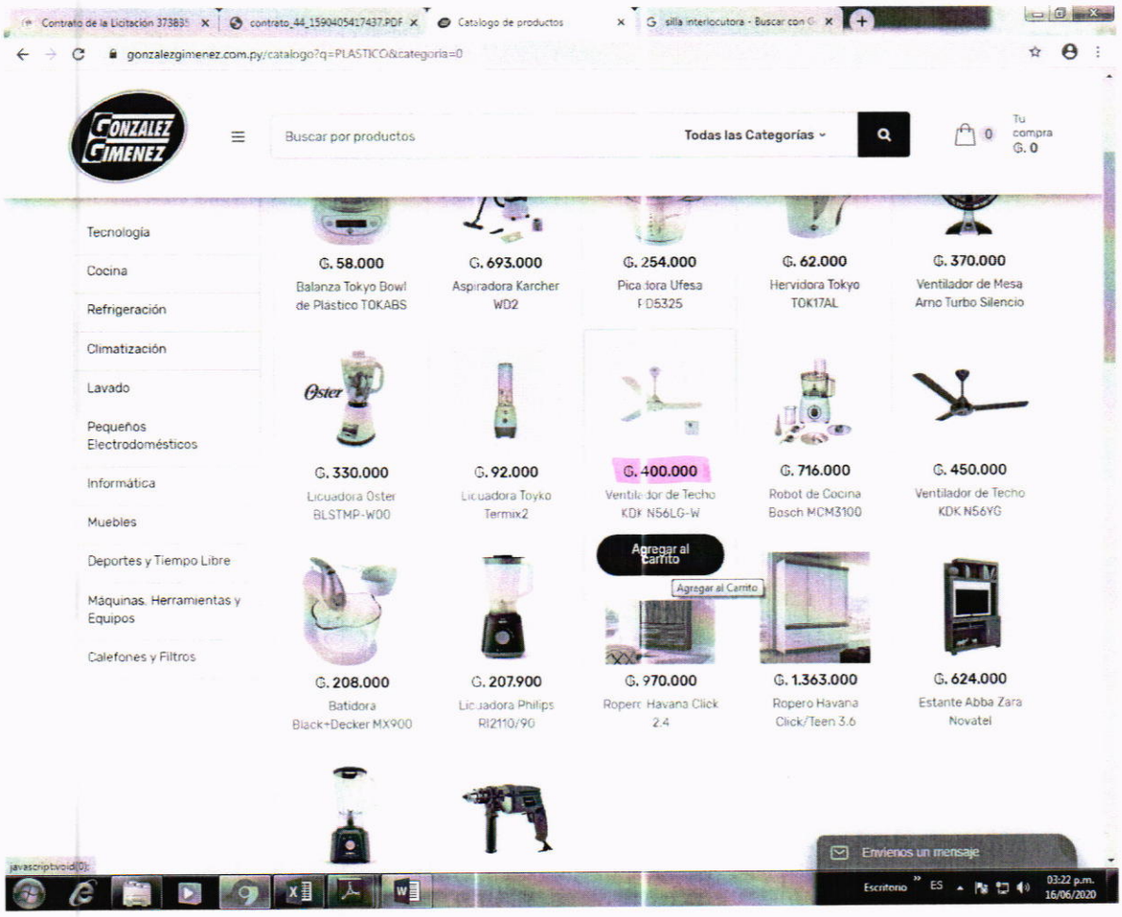

MECAL MUEBLES

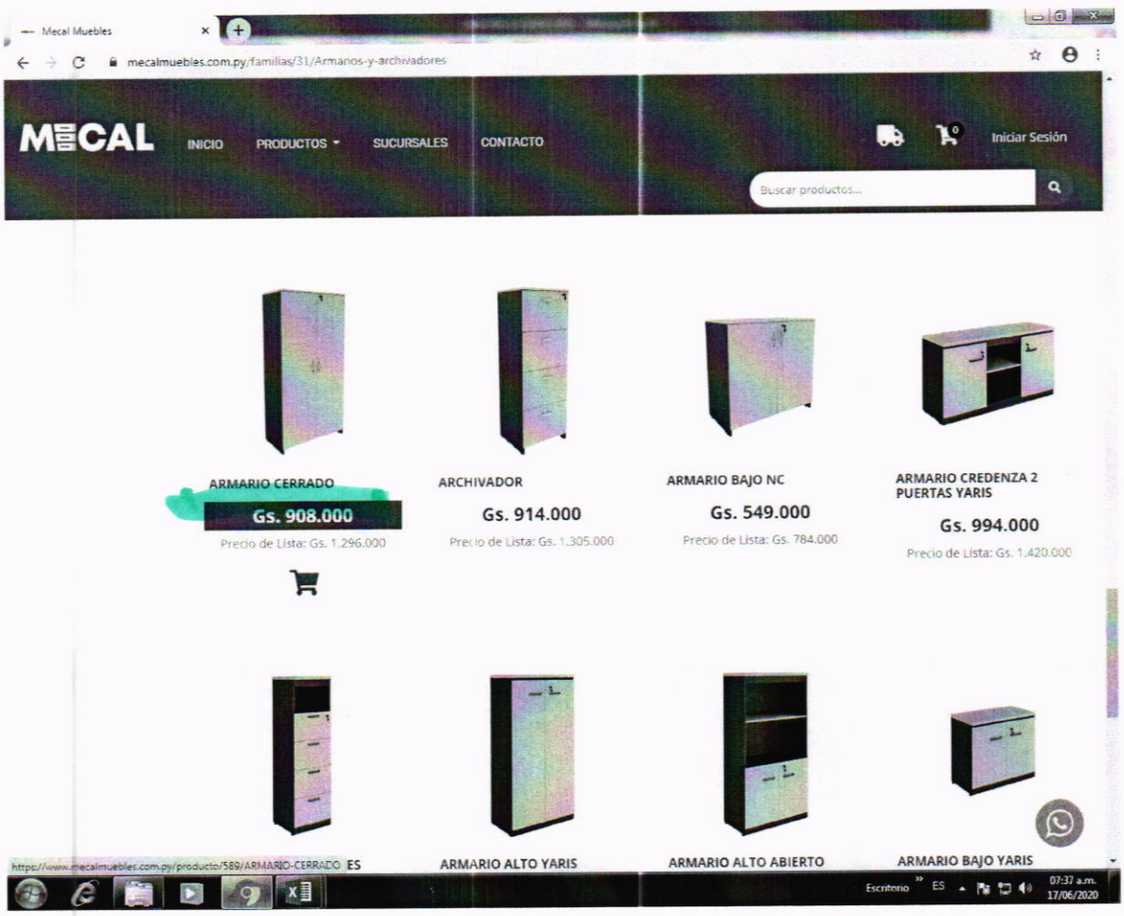

Mecal Muebles

mecalmuebles.com.py/familias/38/Sillas-de-oficina

MECAL INICIO PRODUCTOS SUCURSALES CONTACTO Iniciar Sesión

Buscar productos...

Silla interlocutora eco cuero negro STHE90883N

Gs. 945.000

Precio de Lista: Gs. 1.349.000

Silla director eco cuero negro

Gs. 1.270.000

Precio de Lista: Gs. 1.814.000

Silla secretaria tapizado opcional STBOBOD241

Gs. 896.000

Precio de Lista: Gs. 1.280.000

Silla interlocutora bonitto tapizado opcional STBOBOC100

Gs. 949.000

Precio de Lista: Gs. 1.355.000

SILLA ECO CUERO BLANCA STHE77512B

Gs. 684.000

Precio de Lista: Gs. 976.000

SILLA Ejecutiva STHE2170NG

Gs. 986.000

Precio de Lista: Gs. 1.408.000

Escritorio ES 07:39 a.m. 17/06/2020

Mecal Muebles

mecalmuebles.com.py/familias/38/Sillas-de-oficina

MECAL INICIO PRODUCTOS SUCURSALES CONTACTO Iniciar Sesión

Buscar productos...

SOFAS JARDIN OFICINA BAR Y RESTO COCINA SALA DORMITORIO

FAMILIAS

ARMARIOS Y ARCHIVADORES (30)

CAJONEROS (2)

ESCRITORIOS (27)

ESTACIONES DE TRABAJO Y CALL CENTER (3)

GAVETEROS (5)

MESAS DE REUNIONES (11)

PORTA CPU Y PORTA TECLADO (1)

SILLAS DE OFICINA (18)

RADIUS GOLD

Gs. 2.287.000

Precio de Lista: Gs. 3.267.000

Silla director eco cuero negro business STBOBUE544

Gs. 2.047.000

Precio de Lista: Gs. 2.923.000

Silla ejecutiva STEH90162N

Gs. 1.151.000

Precio de Lista: Gs. 1.644.000

Silla Orion Giratoria

Gs. 852.000

Precio de Lista: Gs. 1.216.000

Silla ejecutiva patas negras

SILLA SECRETARIA NEGRA

Silla Ejecutiva patas

Silla interlocutora eco cuero

Escritorio ES 07:41 a.m. 17/06/2020

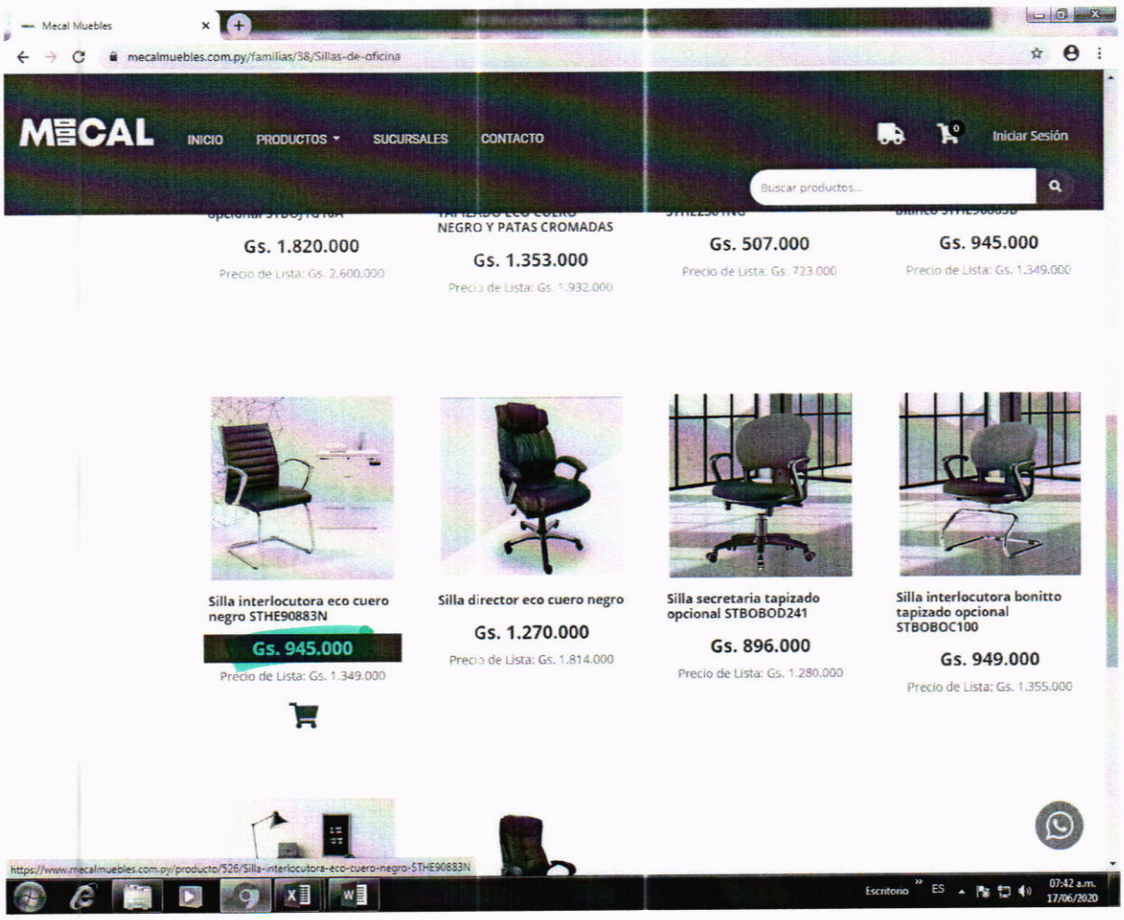
Mecal Muebles
mecalmuebles.com.py/familias/38/Sillas-de-oficina
MECAL
INICIO
PRODUCTOS
SUCURSALES
CONTACTO
Iniciar Sesión
Buscar productos...
Gs. 1.820.000
Precio de Lista: Gs. 2.600.000
NEGRO Y PATAS CROMADAS
Gs. 1.353.000
Precio de Lista: Gs. 1.932.000
Gs. 507.000
Precio de Lista: Gs. 723.000
Gs. 945.000
Precio de Lista: Gs. 1.349.000
Silla interlocutora eco cuero negro STHE90883N
Gs. 945.000
Precio de Lista: Gs. 1.349.000
Silla director eco cuero negro
Gs. 1.270.000
Precio de Lista: Gs. 1.814.000
Silla secretaria tapizado opcional STBOBOD241
Gs. 896.000
Precio de Lista: Gs. 1.280.000
Silla interlocutora bonitto tapizado opcional STBOBOC100
Gs. 949.000
Precio de Lista: Gs. 1.355.000
https://www.mecalmuebles.com.py/producto/526/Silla-interlocutora-eco-cuero-negro-STHE90883N
Escritorio
ES
07:42 a.m.
17/06/2020

TUPI S.A.

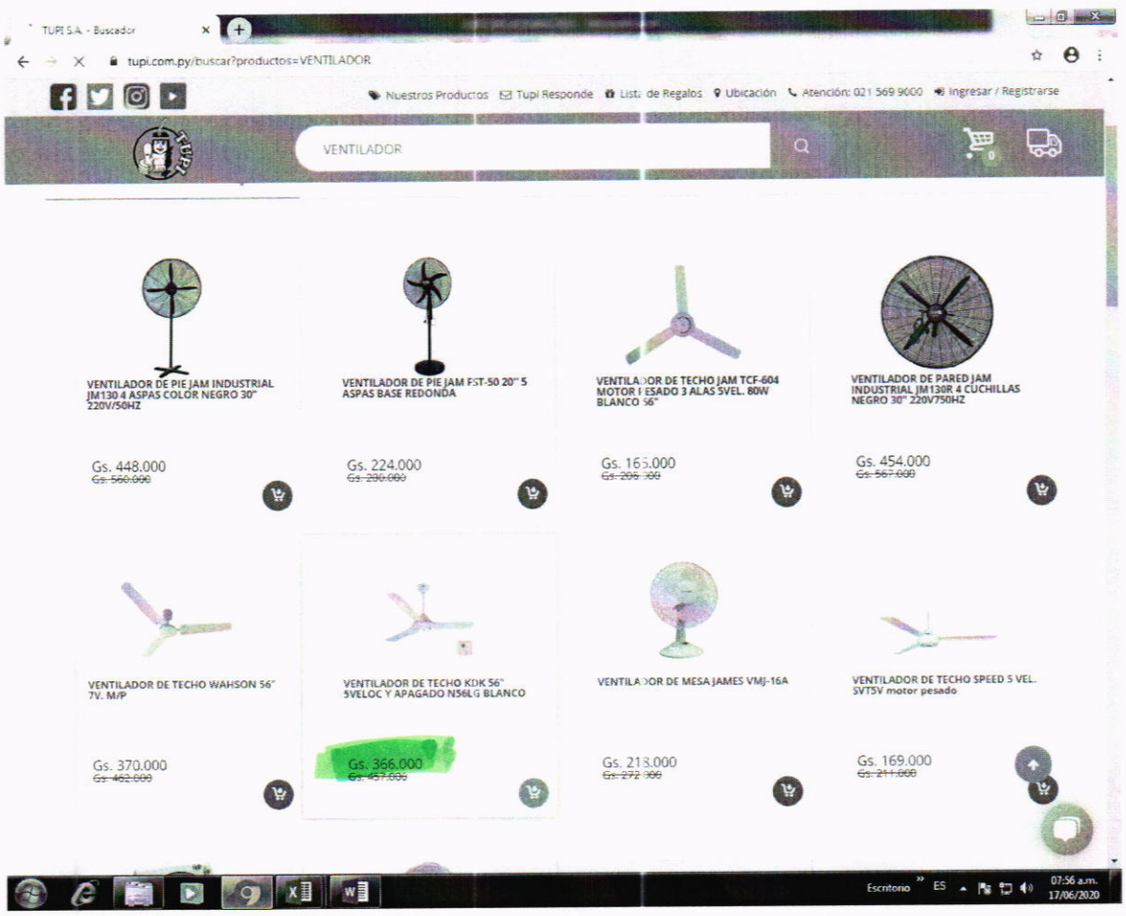
TUPI S.A. - Buscador
tupi.com.py/buscar?productos=VENTILADOR
Nuestros Productos
Tupi Responde
Lista de Regalos
Ubicación
Atención: 021 569 9000
Ingresar / Registrarse
VENTILADOR
VENTILADOR DE PIE JAM INDUSTRIAL JM130 4 ASPAS COLOR NEGRO 30" 220V/50HZ
Gs. 448.000
Gs. 566.000
VENTILADOR DE PIE JAM FST-50 20" 5 ASPAS BASE REDONDA
Gs. 224.000
Gs. 230.000
VENTILADOR DE TECHO JAM TCF-604 MOTOR PESADO 3 ALAS 5VEL. 80W BLANCO 56"
Gs. 165.000
Gs. 206.000
VENTILADOR DE PARED JAM INDUSTRIAL JM130R 4 CUCHILLAS NEGRO 30" 220V750HZ
Gs. 454.000
Gs. 567.000
VENTILADOR DE TECHO WAHSON 56" 7V. M/P
Gs. 370.000
Gs. 462.000
VENTILADOR DE TECHO KDK 56" 5VELOC Y APAGADO N56LG BLANCO
Gs. 366.000
Gs. 457.000
VENTILADOR DE MESA JAMES VMJ-16A
Gs. 218.000
Gs. 272.000
VENTILADOR DE TECHO SPEED 5 VEL. SVT5V motor pesado
Gs. 169.000
Gs. 211.000
Escritorio
ES
07:56 a.m.
17/06/2020

TUPI S.A. - Buscador

tupi.com.py/buscar?productos=MICROONDA

Nuestros Productos | Tupi Responde | Lista de Regalos | Ubicación | Atención: 021 569 9000 | Ingresar / Registrarse

MICROONDA

MICROONDA ELECTROLUX 31LTS EMDN31G5MNS DIGITAL GRILL INOX
Gs. 1.036.000
~~Gs. 1.295.000~~

MICROONDA JAM 25 LTS AM925AKN PANEL DIGITAL FRENTE DE ACERO INOX 900W
Gs. 544.000
~~Gs. 679.000~~

MICROONDA JAM 36LTS MOD AG036AFI GRILL BLANCO CRISTAL DE PUERTA 1000W 230V/50HZ
Gs. 66[illegible].000
~~Gs. 826.000~~

MICROONDA JAM 20 LTS MOD AG720C3D PANEL DIGITAL ESPEJADO INOX CON GRILL
Gs. 426.000
~~Gs. 532.000~~

MICROONDA JAM 36LTS MOD AX360JMK GRILL PUERTA ESPEJADA 1000W 230V/50HZ SILVER
Gs. 706.000
~~Gs. 882.000~~

MICROONDA JAM 20LTS. MOD. MB720JAY BLANCO C/ LUZ INTERNA 700W 230V/50HZ
Gs. 364.000
~~Gs. 455.000~~

MICROONDA JAMES 31 LTS. J-31MDG-U BLANCO
Gs. 82[illegible].000
~~Gs. 1.02[illegible].000~~

MICROONDA WHIRLPOOL 38LTS WM1114ADWC 11 PROGRAMAS DE COCCION GRILL
Gs. 946.000
~~Gs. 1.182.000~~

MICROONDA JAMES 17 LTS. J-17GD DIGITAL

BALCON P/MICROONDA BA-15 BALLI NOT BLANCO ABBA

MUEBLE P/MICROONDA CERRO LARGO 3[illegible]60 BLANCO POLITORNO

MICROONDA WHIRLPOOL 20 LTS WMS20GWUPB BLANCO C/ GRILL 700W

Escritorio | ES | 08:04 a.m. 17/06/2020

TUPI S.A. - Televisores y Tecnol[illegible]

tupi.com.py/rubros/4/Televisores-y-Tecnologia

Nuestros Productos | Tupi Responde | Lista de Regalos | Ubicación | Atención: 021 569 9000 | Ingresar / Registrarse

Buscar ...

SOPORTE P/PROYECTOR RC-8C 42CM-62CM (EXTENDIDO) GIRO 360?
Gs. 272.000
~~Gs. 339.000~~

TV LG 86" SMART LED UHD 86SM9070PSA 4K
Gs. 40.306.000
~~Gs. 50.382.000~~

TV SAMSUNG 55" LED UN55RU7100GXPR UHD SMART
Gs. 5.059.000
~~Gs. 6.323.000~~

TV LG 70" LED SMART 70UM7370PSA 4K UHD
Gs. 10.164.000
~~Gs. 12.705.000~~

TV SAMSUNG 32" SMART HD USB UN32J4290AGXPR
Gs. 1.581.000
~~Gs. 1.976.000~~

TV SAMSUNG 43" LED SMART 43J5290AGXPR/AGXPR-1 FHD
Gs. 2.600.000
~~Gs. 3.250.000~~

TV JAM 24" HD LED MODEL JA24HD219 +ANTENA (52905)
Gs. 725.000
~~Gs. 906.000~~

TV SAMSUNG 40" SMART UN40J5290AGXPR-1 FULL HD
Gs. 2.214.000
~~Gs. 2.767.000~~

Escritorio | ES | 08:06 a.m. 17/06/2020

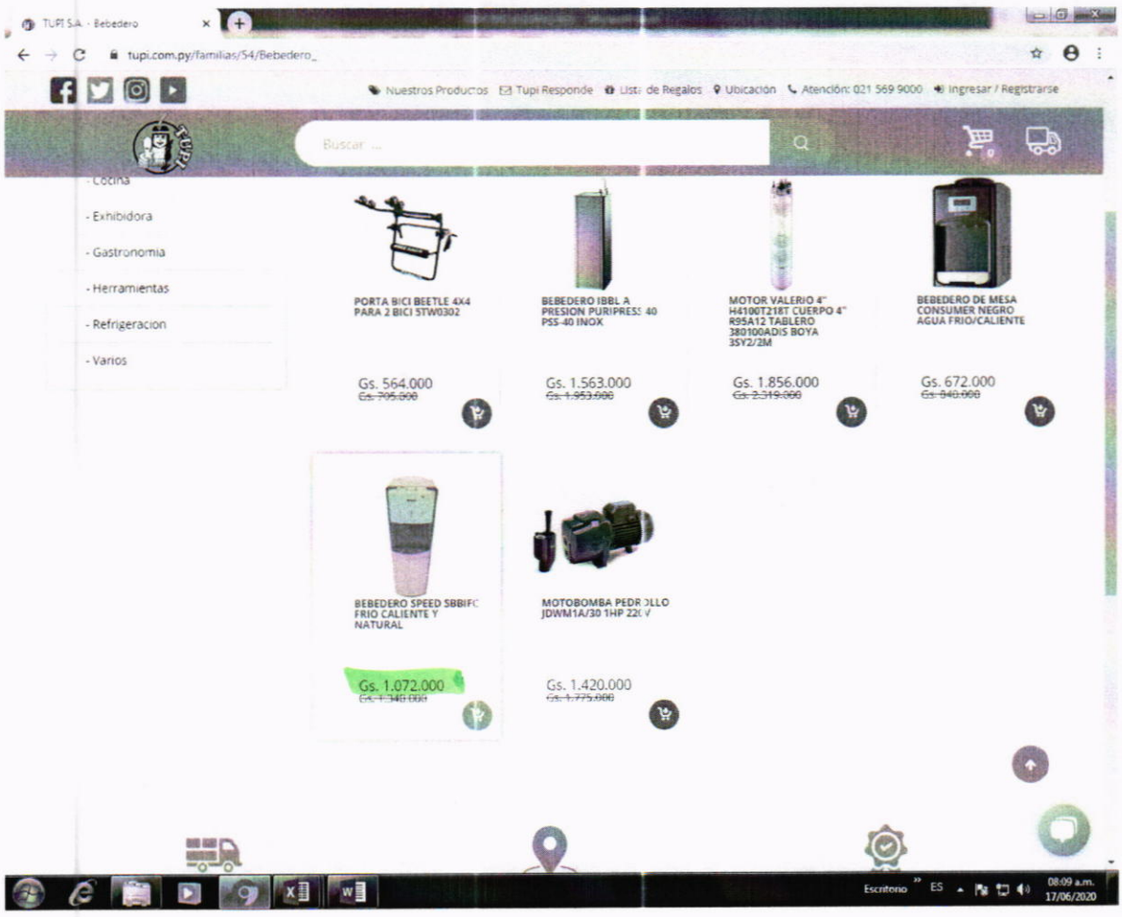
TUPI S.A. - Bebedero
tupi.com.py/familias/54/Bebedero_
Nuestros Productos
Tupi Responde
Lista de Regalos
Ubicación
Atención: 021 569 9000
Ingresar / Registrarse
Buscar ...
- Cocina
- Exhibidora
- Gastronomia
- Herramientas
- Refrigeracion
- Varios
PORTA BICI BEETLE 4X4 PARA 2 BICI STW0302
Gs. 564.000
BEBEDERO IBBL A PRESION PURIPRESS 40 PSS-40 INOX
Gs. 1.563.000
MOTOR VALERIO 4" H4100T218T CUERPO 4" R95A12 TABLERO 380100ADIS BOYA 35Y2/2M
Gs. 1.856.000
BEBEDERO DE MESA CONSUMER NEGRO AGUA FRIO/CALIENTE
Gs. 672.000
BEBEDERO SPEED SBBIFC FRIO CALIENTE Y NATURAL
Gs. 1.072.000
MOTOBOMBA PEDR OLLO JDWM1A/30 1HP 22(V
Gs. 1.420.000
Escritorio
ES
08:09 a.m.
17/06/2020

SUPER SEIS

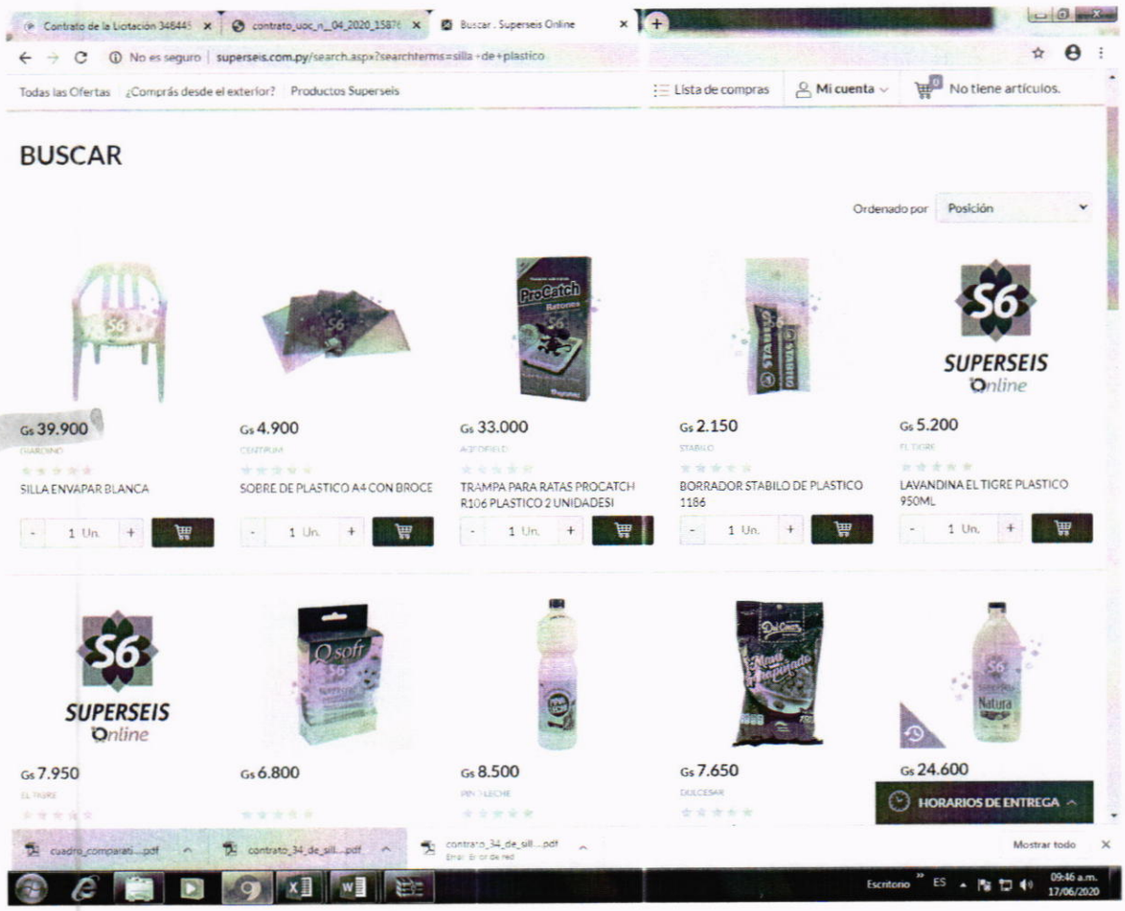
Contrato de la Licitación 348445
contrato_uoc_n_04_2020_15876
Buscar . Superseis Online
No es seguro | superseis.com.py/search.aspx?searchterms=silla+de+plastico
Todas las Ofertas
¿Comprás desde el exterior?
Productos Superseis
Lista de compras
Mi cuenta
No tiene artículos.
BUSCAR
Ordenado por
Posición
Gs 39.900
SILLA ENVAPAR BLANCA
Gs 4.900
SOBRE DE PLASTICO A4 CON BROCE
Gs 33.000
TRAMPA PARA RATAS PROCATCH R106 PLASTICO 2 UNIDADESI
Gs 2.150
BORRADOR STABILO DE PLASTICO 1186
Gs 5.200
LAVANDINA EL TIGRE PLASTICO 950ML
SUPERSEIS Online
Gs 7.950
Gs 6.800
Gs 8.500
Gs 7.650
Gs 24.600
HORARIOS DE ENTREGA
Mostrar todo
Escritorio
ES
09:46 a.m.
17/06/2020

CONTRATO Nº 142/2020

PARA "ADQUISICIÓN DE MUEBLES Y ENSERES VARIOS PARA LA DISERSANFA - AD REFERÉNDUM" EN LA MODALIDAD DE CONTRATACION DIRECTA N° 39/2020 ID N° 387.802-

LA CONTRATANTE, COMANDO LOGISTICO- UOC Nº 5 con RUC Nº 80000181-8, con domicilio en la Ruta Transchaco Km 13,5, de la ciudad de Mariano Roque Alonso, República del Paraguay - Telefax **N° 750-369**, representada en este acto por el Señor Director del Centro Financiero Nº 5, conforme a la Resolución Nº 138 de fecha 4 de diciembre de 2020, en la cual se autoriza a firmar Contratos al **CNEL DCEM LUIS OSMAR HERMOSILLA PINEDA,** con Cedula de Identidad **Nº 1.547.173,** por una parte y por la otra, la firma la firma **JV SERVICIOS, RUC Nº 1695298-7**, domiciliada en la calle 34 proyectadas y San Pedro, de la Ciudad de Asunción, República del Paraguay, Teléfono Nº 312388, representado en este acto por el Señor, **SIXTO JAVIER VARGAS ROMERO**, con Cédula de Identidad Nº 1.695.298, (Propietario), denominado en adelante El **PROVEEDOR**, acuerdan celebrar el presente **CONTRATO** correspondiente a la **CONTRATACION DIRECTA N° 39/2020 ADQUISICION DE MUEBLES Y ENSERES VARIOS PARA LA DISERSANFA ID N° 387.802,** detallados en la Cláusula Primera y definidos en las especificaciones técnicas correspondientes.----------

1. CLAUSULA PRIMERA: OBJETO DEL CONTRATO

1.1. El presente Contrato tiene por objeto establecer los derechos y obligaciones que asumen la **CONTRATANTE** y el **PROVEEDOR,** con relación a la **CONTRATACIÓN DIRECTA N° 39/2020 ADQUISICION DE MUEBLES Y ENSERES VARIOS PARA LA DISERSANFA ID N° 387.802,** para el **COMANDO LOGÍSTICO** y unidades componentes que se regirán por estas Cláusulas y las contenidas en la ley relativa a la materia.----------

2. CLAUSULA SEGUNDA: DOCUMENTOS INTEGRANTES DEL CONTRATO

2.1. Los documentos que forman parte integral del presente contrato son los siguientes:

(a) Contrato;
(b) Carta de Invitación y sus Adendas o modificaciones;
(c) Las Instrucciones al Oferente (IAO) y las Condiciones Generales del Contrato (CGC) publicadas en el portal de Contrataciones Públicas.
(d) La Oferta del Proveedor;
(e) La resolución de adjudicación del Contrato emitida por la Contratante y su respectiva notificación;

Los documentos que forman parte del Contrato deberán considerarse mutuamente explicativos; en caso de contradicción o diferencia entre los documentos que forman parte integral del Contrato, la prioridad de los mismos será en el orden enunciado anteriormente, siempre que no contradigan las disposiciones de la Carta de Invitación, en cuyo caso prevalecerá lo dispuesto en la Carta de Invitación.

3. CLAUSULA TERCERA: IDENTIFICACIÓN DEL CRÉDITO PRESUPUESTARIO PARA CUBRIR EL COMPROMISO DERIVADO DEL CONTRATO. Art. 37 inc. a, de la Ley N° 2051/03.

3.1. El crédito presupuestario para cubrir el compromiso derivado del presente contrato está previsto conforme al siguiente detalle:

AÑO	PROG.	UNIDAD RESPONSABLE	RUC N°	O.G	F.F.	PROY	O.F.	DPTO.	MONTO TOTAL
2020	1.1.61	DISERSANFA	80001179-1	540	10	00	01	99	73.086.000
TOTAL EN GUARANIES									73.086.000

JV SERVICIOS GENERALES
RUC: 1695298-7
0982-404164

Esta contratación está incluida en el Programa Anual de Contrataciones (PAC) con el ID Nº 387.802.

4. CLAUSULA CUARTA: PROCEDIMIENTO DE CONTRATACIÓN. (Art. 37 Inc. b, Ley N° 2051/03).

4.1. El presente Contrato es el resultado del procedimiento de la **CONTRATACIÓN DIRECTA N° 39/2020 ADQUISICION DE MUEBLES Y ENSERES VARIOS PARA LA DISERSANFA ID N° 387.802,** convocado por el COMANDO LOGISTICO - UNIDAD OPERATIVA DE CONTRATACIONES Nº 5 y adjudicada por Resolución Nº 138 de fecha 4 de diciembre del 2020.-

5. CLAUSULA QUINTA: PRECIO UNITARIO Y EL IMPORTE TOTAL A PAGAR POR LOS BIENES (Art. 37 inc. C, Ley N° 2051/03).

Ítems del llamado Adquisición de Muebles y Enseres varios para la DISERSANFA - Ad Referéndum con ID: 387802				JV SERVICIOS					
Ítem	Código Catálogo	Descripción del Bien	Unidad de Medida	Presentación	Cantidad	Marca	Procedencia	Precio unitario (IVA incluido)	Precio total
1	40101701-002	Acondicionador de aire tipo split de 18.000 BTU	Unidad	UNIDAD	5	JAMES	CHINA	3.149.000	15.745.000
2	40101701-002	Acondicionador de aire tipo split de 24.000 BTU	Unidad	UNIDAD	2	JAMES	CHINA	4.426.000	8.852.000
3	56101520-001	Armario de metal	Unidad	UNIDAD	10	COLOR PLAST	NACIONAL	775.800	7.758.000
4	56121509-001	Mesa para computadora	Unidad	UNIDAD	6	COLOR PLAST	NACIONAL	349.000	2.094.000
5	56112104-001	Sillon Ejecutivo	Unidad	UNIDAD	3	COLOR PLAST	NACIONAL	890.000	2.670.000
6	56101504-002	Silla giratoria	Unidad	UNIDAD	11	COLOR PLAST	NACIONAL	649.000	7.139.000
7	56101703-002	Escritorio estandar	Unidad	UNIDAD	10	COLOR PLAST	NACIONAL	830.000	8.300.000
8	56101504-003	Silla interlocutora	Unidad	UNIDAD	15	COLOR PLAST	NACIONAL	490.000	7.350.000
9	56121506-001	Pupitre para Aula	Unidad	UNIDAD	34	COLOR PLAST	NACIONAL	125.000	4.250.000
10	56101520-001	Armario de metal	Unidad	UNIDAD	9	COLOR PLAST	NACIONAL	992.000	8.928.000
			Precio Total						73.086.000

El monto total del presente Contrato asciende a la suma de Gs.: **73.086.000 (Guaraníes setenta y tres millones ochenta y seis mil).**----------

ESPECIFICACIONES TÉCNICAS

Ítems del llamado Adquisición de Muebles y Enseres varios para la DISERSANFA - Ad Referéndum con ID: 387802			
Ítem	Código Catálogo	Descripción del Bien	Especificaciones Tecnicas
1	40101701-002	Acondicionador de aire tipo split de 18.000 BTU	ACONDICIONADOR DE AIRE TIPO SPLIT DE 18.000 BTU. C rtificación de Calidad de la serie ISO 9000, deberán cumplir y contar con sello o marca de homologación con las normas técnicas internacionales. Tensión 220 voltios como mínimo, Frecuencia de corriente eléctrica de fábrica: 50 HersFlujo de aire multidireccional. Filtros para pureza de aire. Control remoto (con 1 juego de pila incluido) Encendido y apagado programado. Visor electrónico para monitoreo de temperatura. Tipo de climatización: frio/calor, Tipo de gas: ecológico conf me a las normas internacionales vigentes. Ruido del sistema en funcionamiento: silencioso Tipo de filtro: lavable. El servicio de instalación debe incluir: mano de obra, ir talación eléctrica y todos los materiales necesarios para su instalación y puesta en funcionamiento Soporte de hierro 6 m como mínimo de caño de cobre, aislacior s, cables NYY(10m), llave TM de 25 o 32A según la capacidad del equipo provisto, caño en PVC de 20 a 25 mm como mínimo para desagüe (5m+ 4 codos), canal a (10m como mínimo), con repuesto incluido y 2 (dos) años de mantenimiento preventivo y correctivo sin provisión de repuestos. El of rente deberá avalar cumplimiento de este numeral mediante declaración jurada.
2	40101701-002	Acondicionador de aire tipo split de 24.000 BTU	ACONDICIONADOR DE AIRE TIPO SPLIT DE 24.000 BTU. C rtificación de Calidad de la serie ISO 9000, deberán cumplir y contar con sello o marca de homologación con las normas técnicas internacionales. Tensión 220 voltios como mínimo, Frecuencia de corriente eléctrica de fábrica: 50 HersFlujo de aire multidireccional. Filtros para pureza de aire. Control remoto (con 1 juego de pila incluido) Encendido y apagado programado. Visor electrónico para monitoreo de temperatura. Tipo de climatización: frio/calor, Tipo de gas: ecológico conf me a las normas internacionales vigentes. Ruido del sistema en funcionamiento: silencioso Tipo de filtro: lavable. El servicio de instalación debe incluir: mano de obra, ir talación eléctrica y todos los materiales necesarios para su instalación y puesta en funcionamiento Soporte de hierro 6 m como mínimo de caño de cobre, aislacior s, cables NYY(10m), llave TM de 25 o 32A según la capacidad del equipo provisto, caño en PVC de 20 a 25 mm como mínimo para desagüe (5m+ 4 codos), canal a (10m como mínimo), con repuesto incluido y 2 (dos) años de mantenimiento preventivo y correctivo sin provisión de repuestos. El of rente deberá avalar cumplimiento de este numeral mediante declaración jurada.
3	56101520-001	Armario de metal	Armario metálico reforzado de 2m como mínimo de a o; 1 metro de ancho; 40 cm de profundidad y 5 compartimientos de 40cm c/u con patitas con 0,15 cm como mínimo de altura del piso.
4	56121509-001	Mesa para computadora	Mesa para computadora en melamina con porta teclado y porta CPU fijo. Color: blanco con bordes de PVC negro. Medidas: 1,20 x fondo 0,60 x alto 0,75 como mínimo.
5	56112104-001	Sillon Ejecutivo	Asiento Con espuma anatómica en poliuretano de 70 m n como mínimo de Terminación Pintura de fondo anticorrosivo y pintura epóxica negra mate. Base Giratoria, con cinco astas, fabricada en tubo de acero, sistema de ijación de las ruedas conformado por dobles y reforzadas con soldaduras. Ruedas de doble giro, diámetro de la rueda 50 mm como mínimo, Eje central de acero, fijac en la base a través de anillos de presión conformado en acero. Medidas 0,60 cm. de alto, x 0,50 cm de ancho como mínimo el respaldero. El asiento 0,50 cm. X 0,50 n como mínimo espesor. Densidad D55, i indeformable, Revestida con tejido sintético sin costura aparante. Respaldo Alto reclinable (mecanismo basculante), con spuma anatómica en poliuretano, de 70 mm como mínimo de espesor. Tapizado en simil cuero, color negro, sobre espuma de poliuretano inyectado de 70 mm con mínimo de densidad o superior, Manivela inyectada en aluminio con encastre para pistón de regulación de altura de la silla, en cualqu er posición son comandadas por una única palanca, localizada abajo del asiento.
6	56101504-002	Silla giratoria	Sillas de cuerina, giratoria, con ruedas, sentadero y re paldo color negro, asiento con espuma anatómica en poliuretano de 60mm como mínimo de espesor. Con apoya brazos. Respaldo: alto con espuma anatómica e poliuretano, de 60mm como mínimo de espesor, tapizado en cuerina. Estructura: unión de asiento. Con el respaldo con mecanismo de regulación de altura del espaldo en 5 posiciones, fijada al asiento y al respaldo a través de una tuerca acero galvanizado y tornillo, manivela inyectada en acero con encastre para pistón e regulación de altura. La regulación de la altura de la silla, en cualquier posición. En 3 (tres) posiciones, es comandado por una palanca localizada bajo el asient Terminación: Pintura de fondo anticorrosivo y pintura epoxica negra mate. Base giratoria con cinco astas, fabricada en tubo de acero, sistema de fijación de las r edas conformado por dobles y reforzadas con soldaduras, ruedas de doble giro, diámetro de la rueda 50mm como mínimo eje central de acero, fijado en a base a través de anillos de presión conformado en acero. Capacidad hasta 150 kgs como mínimo.
7	56101703-002	Escritorio estandar	ESCRITORIO ESTANDAR: Altura mínima 75cm Largo n nimo 120cm como mínimo. Profundidad mínima 72cm como mínimo., fabricado en estructura de madera enchapada en cedro con tapa y cant enchapada en cedro, color cedro con cubre piernas, con tres cajones y llave con bandeja.
8	56101504-003	Silla interlocutora	Silla interlocutor apilable, asiento y respaldo en espuma de poliuretano inyectado, estructura en resina de poliéster y fibra de vidrio, terminación en simil cuero color negro, sin apoya brazos, altura del respaldo 40cm con o mínimo, estructura de cuatro patas con tubo de acero soldado, con zapata de políamida, terminación con pintura epoxica color negro mate.
9	56121506-001	Pupitre para Aula	Pupitre para aula: Estructura en tubo redondo de 22cm c diámetro en 1,20mm de espesor como mínimo. Respaldo en tubo redondo en 19cm de diámetro en 1,50mm de espesor como mínimo. Asiento y respaldo de fó nica de 9mm como mínimo. Medidas: Alto posterior 80cm. Asiento 43cm x 43cm como mínimo. Respaldo 21cmx43cm como mínimo. Pupitre apoya cuadernos 27 m x60cm como mínimo. Alto Frontal 60cm como mínimo. Observación: una vez adjudicado el bien, la empresa deberá presentar una muestra del producto fina una vez dado el aval correspondiente, la empresa adjudicada podrá completar la cantidad solicitada.
10	56101520-001	Armario de metal	Archivador Metálico para biblioratos, 2 puertas batiente con bisagras reforzadas - chapa acero Nº 20, laminado en frio, medidas: 0.90 m frente como mínimo - 0,40 m profundidad como mínimo – 1.90 m de altura como mí no, con 4 bandejas regulables en altura, cerradura y llaves en duplicado, manija cromada, pintura horneada epoxi color gris.

IMPORTANTE:

JV SERVICIOS GENERALES
RUC: 1695298-7
0982 494.164

BRISTOL

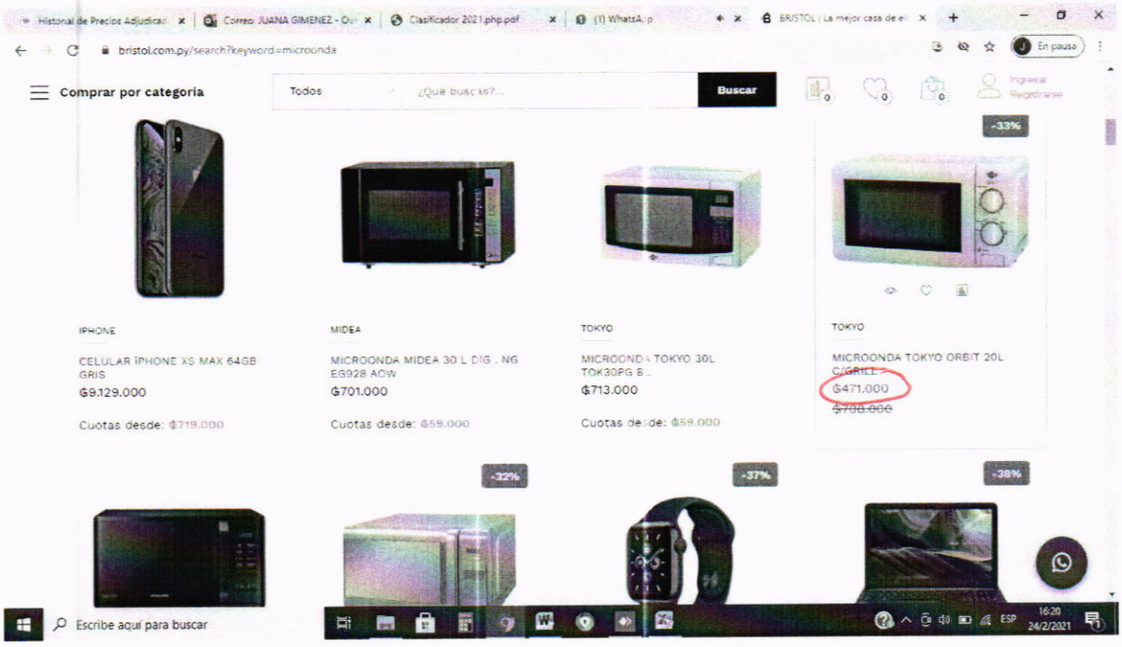
bristol.com.py/search?keyword=microonda
Comprar por categoría
Todos
¿Qué buscás?...
Buscar
-33%
IPHONE
CELULAR IPHONE XS MAX 64GB GRIS
₲9.129.000
Cuotas desde: ₲719.000
MIDEA
MICROONDA MIDEA 30 L DIG . NG EG928 AOW
₲701.000
Cuotas desde: ₲59.000
TOKYO
MICROONDA TOKYO 30L TOK30PG B
₲713.000
Cuotas desde: ₲59.000
TOKYO
MICROONDA TOKYO ORBIT 20L C/GRILL
₲471.000
₲708.000
-32%
-37%
-38%
Escribe aquí para buscar
ESP
16:20
24/2/2021

CONTRATO Nº 544/2020.
CD N° 60/2020 "ADQUISICION DE MUEBLES Y ENSERES PARA LA DGGIES DEL MSP Y BS".
- I.D. Nº 388.033.

ENTRE EL MINISTERIO DE SALUD PÚBLICA Y BIENESTAR SOCIAL Y FIRMA NEMPRE PRODUCCIONES de Edgar Rodriguez.

El MINISTERIO DE SALUD PUBLICA Y BIENESTAR SOCIAL, domiciliado en Brasil e/ Pettirossi de la ciudad de Asunción, República del Paraguay, representado para este acto por el **Sr. Nery Emilio Jeremías Rodríguez Bazzano, con Cédula de Identidad Nº 967.694**, Director General de la Dirección General de Gestión de Insumos Estratégicos en Salud, designado por Resolución S.G. Nº 495 de fecha 20 de agosto de 2018, facultado a suscribir el presente contrato por Resolución D.G.A.F. Nº 1844 de fecha 15 de Diciembre de 2020, denominado en adelante el **CONTRATANTE,** por una parte, y, por la otra, la firma **NEMPRE PRODUCIONES; Ruc N° 2515412-5,** domiciliada en la calle Tte. Oscar Bottana N° 1195 C/ Cacique Caracara de la Cuidad de Asunción, representada para este acto por el **Sr. Edgar Bernardino Rodriguez**, con Cédula de Identidad N° 2.515.412, en carácter de propietario, denominado en adelante la **CONTRATISTA**, denominados en conjunto "LAS PARTES" e, individualmente, "PARTE", acuerdan celebrar el presente Contrato Abierto para la **CD N° 60/2020 "ADQUISICION DE MUEBLES Y ENSERES PARA LA DGGIES DEL MSP Y BS",** el cual estará sujeto a las siguientes cláusulas y condiciones.

1. OBJETO.

ADQUISICION DE MUEBLES Y ENSERES PARA LA DGGIES DEL MSP Y BS.

2. DOCUMENTOS INTEGRANTES DEL CONTRATO.

Los documentos contractuales firmados por las partes y que forman parte integral del contrato son los siguientes:

a) Contrato;
b) La carta de Invitación y sus Adendas o modificaciones;
c) Los datos cargados en el SICP;
d) La oferta del proveedor;
e) La resolución de adjudicación del contrato emitida por la convocante y su respectiva notificación;

Los documentos que forman parte del Contrato deberán considerarse mutuamente explicativos; en caso de contradicción o diferencia entre los mismos, la prioridad de los mismos será en el orden enunciado anteriormente.

3. DOCUMENTOS ADICIONALES DEL CONTRATO

Los documentos adicionales del contrato son: (No Aplica.)

4. IDENTIFICACIÓN DEL CRÉDITO PRESUPUESTARIO PARA CUBRIR EL COMPROMISO DERIVADO DEL CONTRATO.

El crédito presupuestario para cubrir el compromiso derivado del presente Contrato está previsto conforme al Certificado de Disponibilidad Presupuestaria vinculado al Programa Anual de Contrataciones (PAC) con el ID N° **388.033.-**

Dicho proceso cuenta con el Certificado de Disponibilidad Presupuestaria. -

5. PROCEDIMIENTO DE CONTRATACIÓN

El presente Contrato es el resultado del procedimiento de la **CD N° 60/2020 "ADQUISICION DE MUEBLES Y ENSERES PARA LA DGGIES DEL MSP Y BS"**, convocado por la **DIRECCION OPERATIVA DE CONTRATACIONES**. La adjudicación fue realizada según Resolución D.G.A.F. Nº 1844 de fecha 15 de Diciembre de 2020.

nempre producciones RUC 2515412-5

6. PRECIO UNITARIO Y EL IMPORTE TOTAL A PAGAR POR LOS BIENES.

El importe total a pagar por los bienes, conforme a la Resolución de Adjudicación y a la oferta presentada asciende a un Monto de Gs. **93.070.000** (Guaraníes noventa y tres millones setenta mil).

ÍTEMS	DESCRIPCIÓN DEL BIEN	ESPECIFICACIONES TECNICAS	MARCA	PROCEDEN.	UNIDAD DE MEDIDA	PRESENT.	CANTIDAD	PRECIO UNITARIO (IVA I.)	PRECIO TOTAL (IVA I.)
1	SILLA GIRATORIA	**SILLA GIRATORIA CON APOYA BRAZOS** Silla ejecutiva con posa brazo de altura ajustable con sistema neumático a gas con pistón de plástico duro y metal, regulable con palanca plástica bajo el asiento. Altura máxima con pistón extendido: 55cm, altura mínima con pistón recogido: 45cm. Respaldo con posición reclinable y ajustable mediante contacto permanente, que va desde el asiento al respaldo y se ajusta a presión. Carcasa plástica en respaldo. Respaldo Dim.: (altura: 50 cm, ancho: 45 cm.) asiento Dim.: (altura: 50 cm, ancho: 47 cm.) Base tipo estrella de 5 puntas con rueda de plástico duro. Garantía Escrita Mínima: 1 (un) año, por defectos de fábrica.	NEMPRE	PARAGUAY	UNIDAD	UNIDAD	9	820.000	**7.380.000**
2	SILLA GIRATORIA	**SILLA GIRATORIA SIN APOLLA BRAZOS** Silla secretaria sin posa brazo de altura ajustable con sistema neumático a gas con pistón de plástico duro y metal, regulable con palanca plástica bajo el asiento. Altura máxima con pistón extendido: 55cm, altura mínima con pistón recogido: 45cm. Respaldo con posición reclinable y ajustable mediante contacto permanente, que va desde el asiento al respaldo y se ajusta a presión. Carcasa plástica en respaldo. Respaldo Dim.: (altura: 40 cm, ancho: 50cm.) asiento Dim: (altura: 50 cm, ancho: 50 cm.) Base tipo estrella de 5 puntas con rueda de plástico duro. Garantía Escrita Mínima: 1 (un) año, por defectos de fábrica.	NEMPRE	PARAGUAY	UNIDAD	UNIDAD	9	625.000	**5.625.000**
3	SILLA INTERLOCUTORA	**SILLA INTERLOCUTORA** Silla fija de 4 patas sin posa brazo con estructura metálica, caño de sección rectangular de pared de 1,20 mm y pintada en pintura auto motiva duco negro. Protecciones de plástico duro en sus 4 patas. Asiento y respaldo en espuma inyectada y carcasa plástica, tapizado en símil cuero negro. Respaldo Dim. (Ancho 50cm., altura 35cm.) Asiento Dim. (Ancho 50cm., altura 35cm.) Garantía Escrita Mínima: 1 (un) año, por defectos de fábrica.	NEMPRE	PARAGUAY	UNIDAD	UNIDAD	9	400.000	**3.600.000**
4	SOFA	**SOFA DE UN CUERPO** Sofá de un cuerpo similar al diseño, densidad de la espuma: parte espuma de 24 kilos gramos por metro cubico, parte con espuma de 36 kilos gramos pr metro cubico estructura: en madera maciza de cedro de 1 ½' x 1 ½' Tapizado: simil – cuero negro de 0.80ml de espesor. Patas: tacos de madera semi oculto de 5cm. De lado costura: simple con hilo de tapicería. Dimensiones: ancho 550mm, alto 750mm y prof. 700mm. Garantía Escrita Mínima: 1 (un) año, por defectos de fábrica.	NEMPRE	PARAGUAY	UNIDAD	UNIDAD	8	525.000	**4.200.000**

nempre producciones RUC. 2515442-5