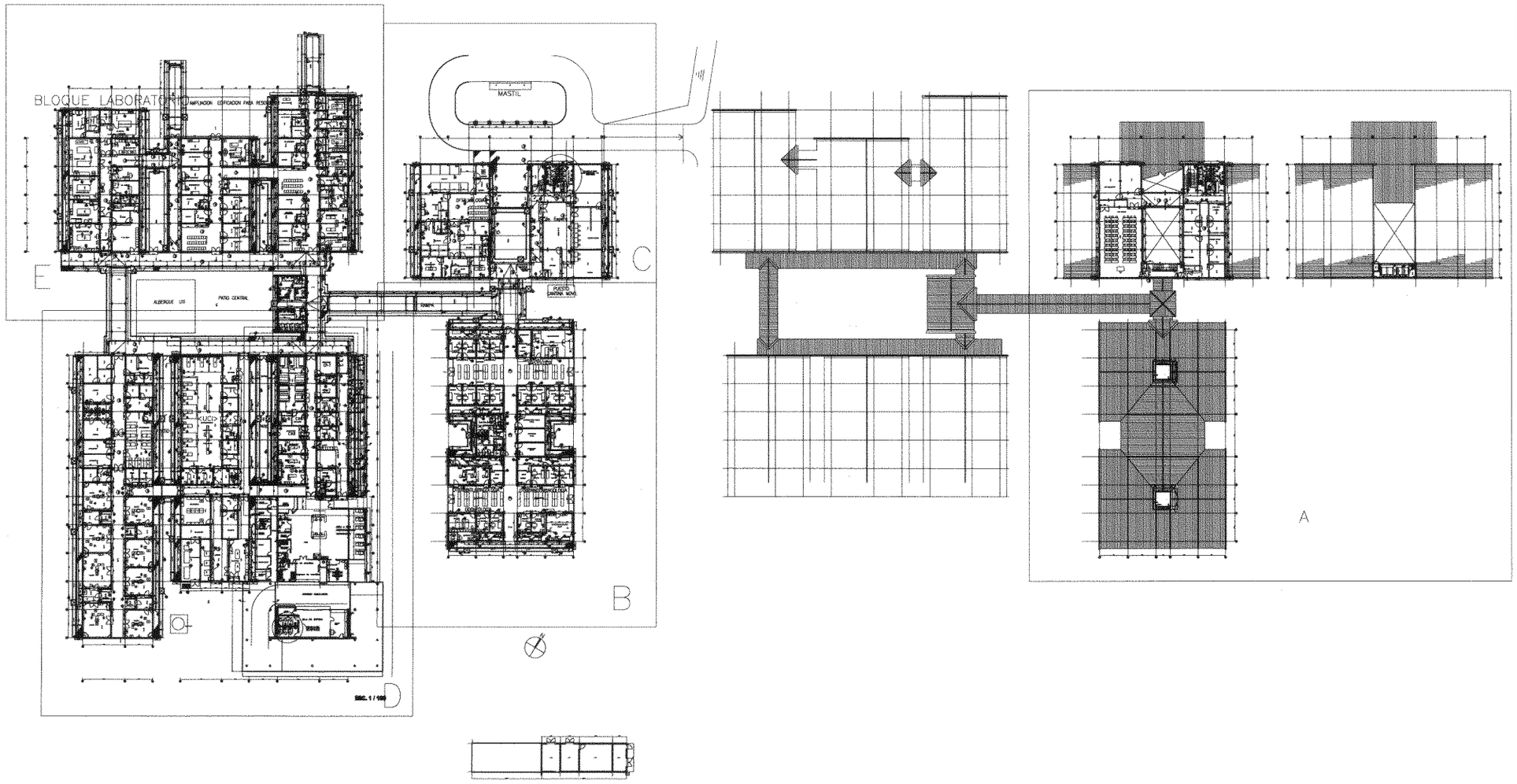

	APROBACIÓN MUNICIPAL	OBRA REACONDICIONAMIENTO DE SERVICIOS HIGIENICOS PUBLICOS PROPIETARIO Universidad Nacional de Asuncion - FCM DOMICILIO Campus Universitario de San Lorenzo CTA. CTE. CTRAL — Lamina N°.: 2 — Esc. 1:50	PROFESIONAL — PTE. PROF. DOMICILIO PROPIETARIO — PROFESIONAL

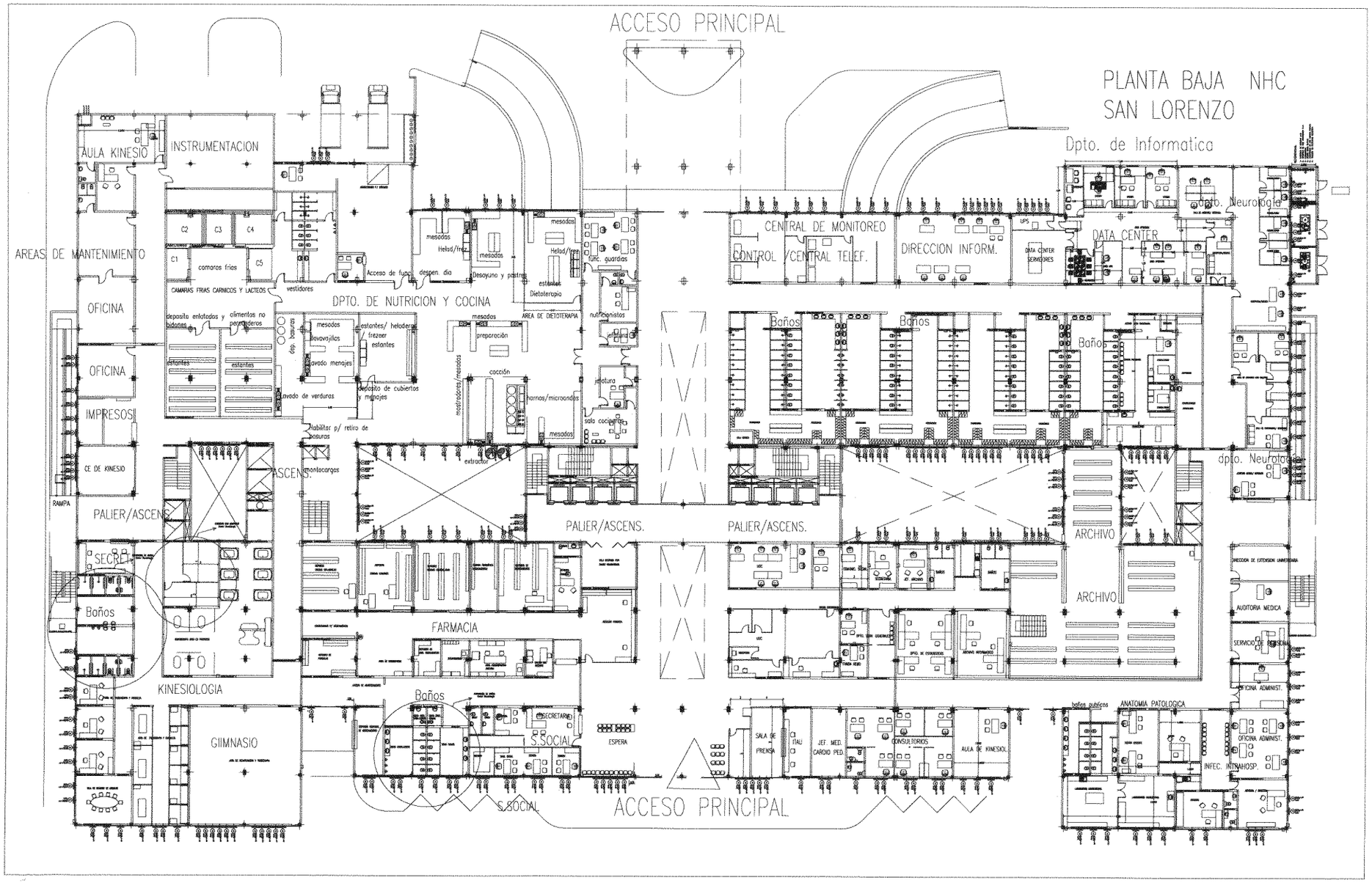

APROBACIÓN MUNICIPAL	OBRA REACONDICIONAMIENTO DE SERVICIOS HIGIENICOS PUBLICOS PROPIETARIO Universidad Nacional de Asunción – FCM DIRECCION Campus Universitario de San Lorenzo	PROFESIONAL: DIRECCION:	PTE. PROF.:
	Cta. Cte. C Lámina N°. 1 Esc. 1:50	PROPIETARIO	PROFESIONAL

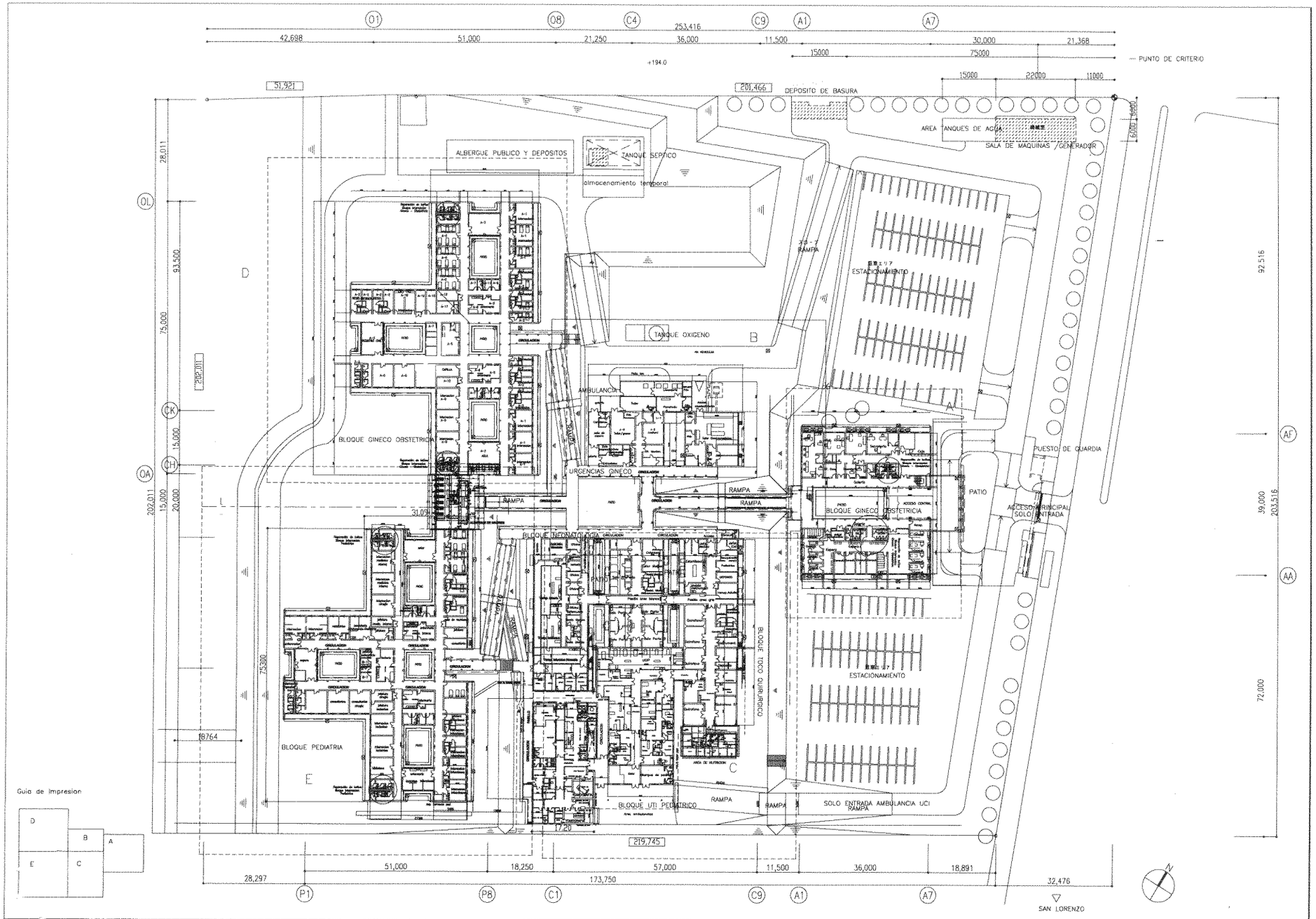

APROBACIÓN MUNICIPAL	OBRA REACONDICIONAMIENTO GENERAL DEL HOSPITAL DE CLINICAS PROPIETARIO Universidad Nacional de Asuncion – FCM DOMICILIO Universitario de San Lorenzo CTRAL	Lamina N°. 3 Esc. 1:50	PROFESIONAL DOMICILIO PTE. PROF. PROPIETARIO PROFESIONAL