1 AULA DE 5.80X6.80
TECHO DE ZINC

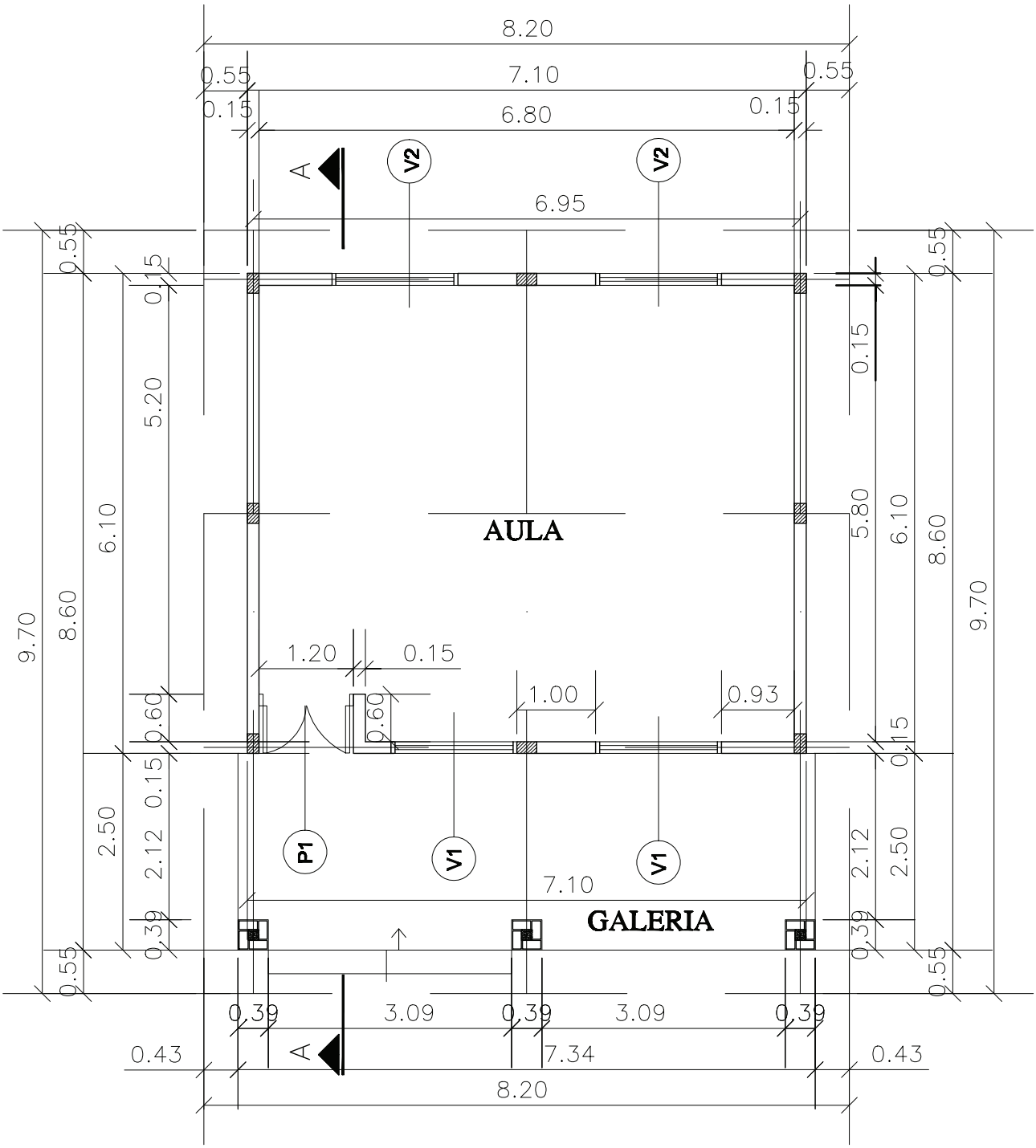

PLANTA ACOTADA__Esc.:1/75

REFERENCIA : (V1) = 1.50 x 1.50 / 1.10 (V2) = 1.50 x 1.00 / 1.60 (P1) = 1.10 / 2.10

MINISTERIO DE EDUCACION Y CULTURA **DIRECCION DE INFRAESTRUCTURA**		**01**
Aula tipo de 5,80 x 6,80 con techo de zinc	**Planta Acotada**	**Esc. 1/75**

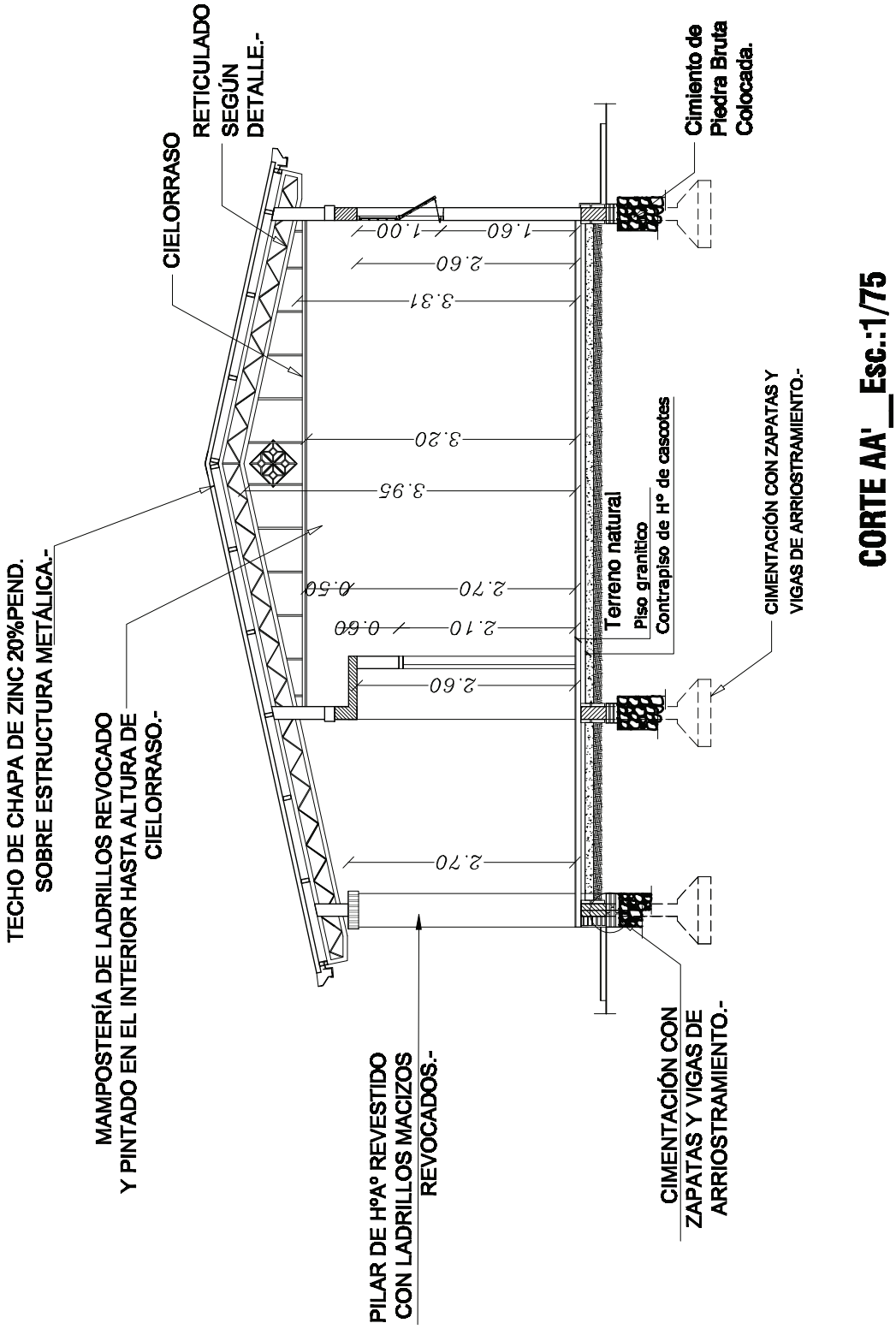

CORTE AA'__Esc.:1/75

MINISTERIO DE EDUCACION Y CULTURA DIRECCION DE INFRAESTRUCTURA			02
Aula tipo de 5,80 x 6,80 con techo de zinc	Corte A A`	Esc. 1/75	

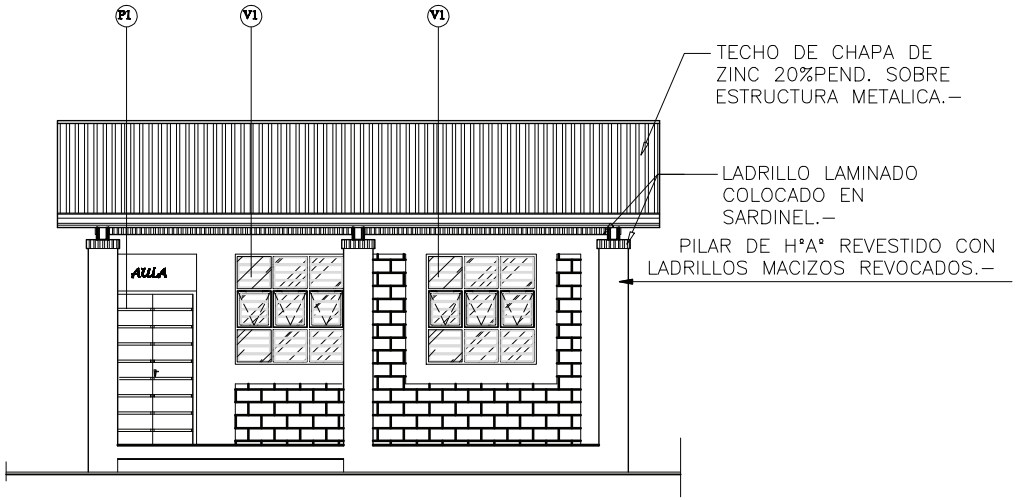

FACHADA FRONTAL__Esc.:1/100

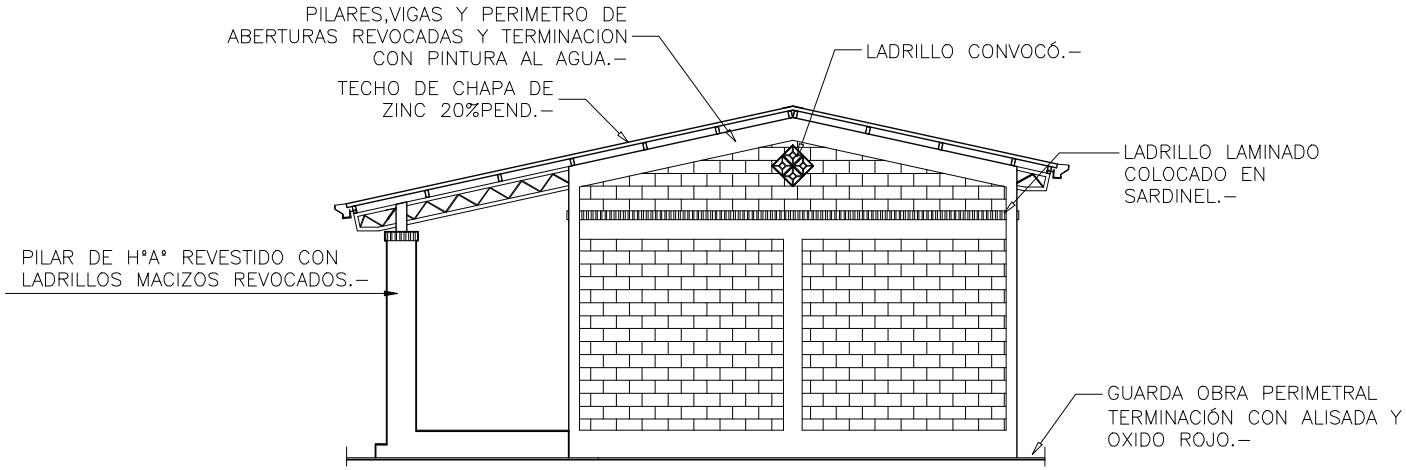

FACHADA LATERAL__Esc.:1/100

MINISTERIO DE EDUCACION Y CULTURA

DIRECCION DE INFRAESTRUCTURA

Aula tipo de 5,80 x 6,80 con techo de zinc

Fachadas

Esc. 1/100

03

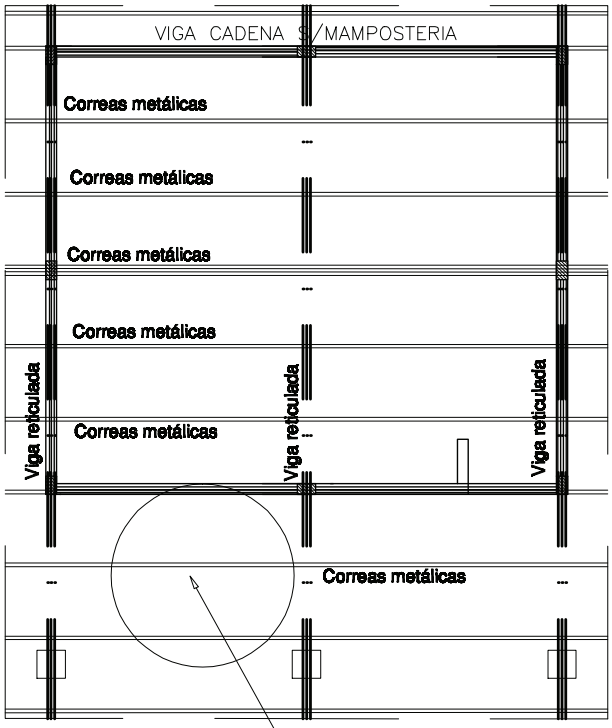

DETALLE DE CORREA TIPO

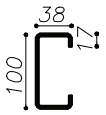

PERFIL "C" – 100x38x17 mm
e=2.00mm

ESC.:—— 1/10

DETALLE DE VIGA METALICA RETICULADA

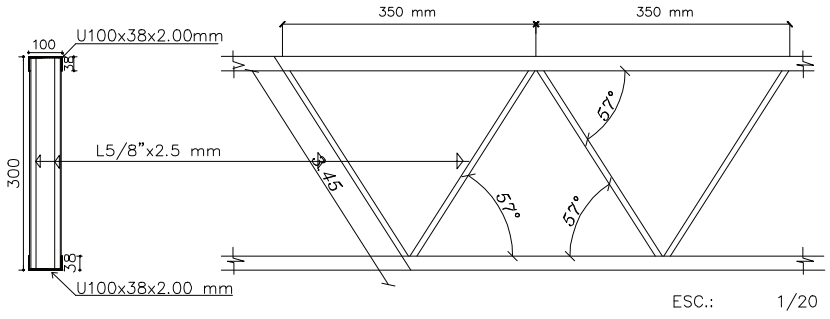

OBS.:LAS DIMENSIONES FINALES DE ESTRUCTURAS METALICAS ESTAN SUJETAS AL CALCULO.

MINISTERIO DE EDUCACION Y CULTURA

DIRECCION DE INFRAESTRUCTURA

Aula tipo de 5,80 x 6,80 con techo de zinc	**Detalle de Estructura de Techo Esc. 1/100**	04

DETALLE B

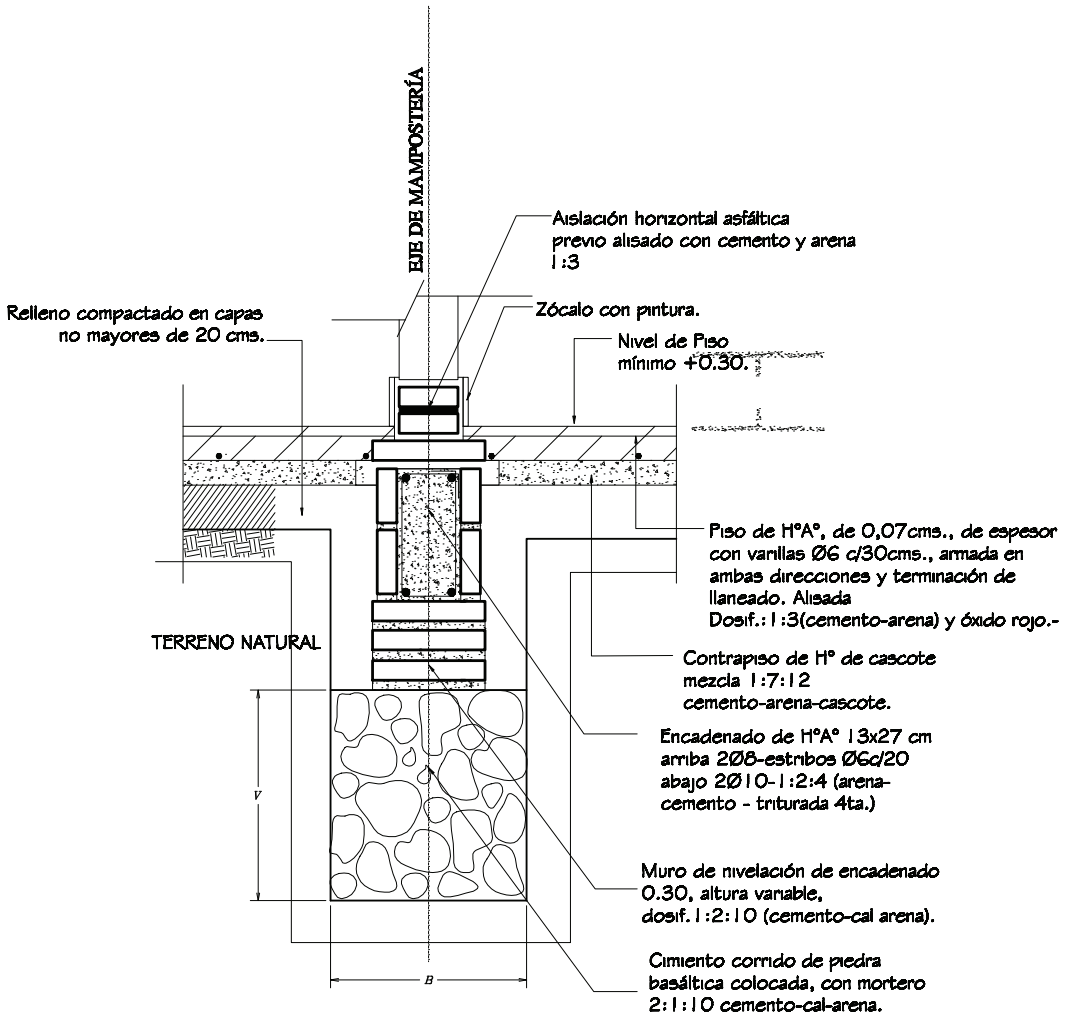

Obs.:
V = variable
B = ancho de cimentación

MINISTERIO DE EDUCACION Y CULTURA **DIRECCION DE INFRAESTRUCTURA**		**05**
Aula tipo de 5,80 x 6,80 con techo de zinc	**Detalles Varios** **Esc. 1/75**	

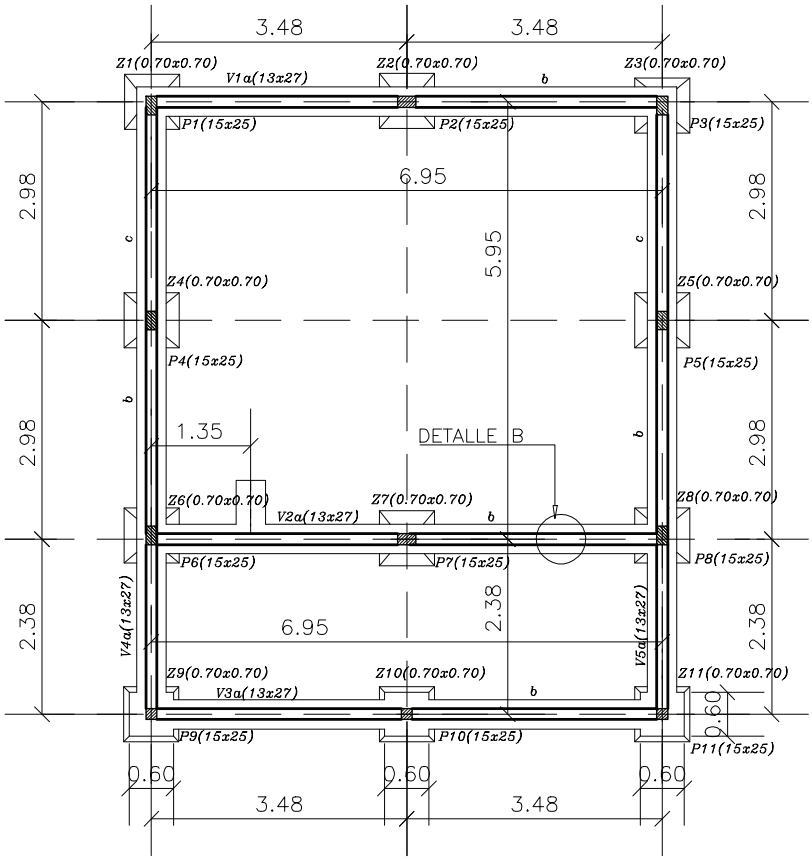

PILAR TIPO Y ZAPATA TIPO (70 x70x 25)

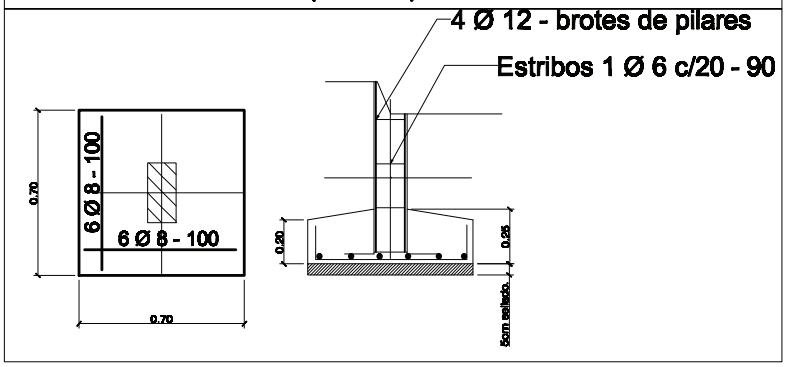

OBS.:ESTOS DATOS SON ILUSTRATIVOS.LAS DIMENSIONES FINALES DE FUNDACION Y ENCADENADOS ESTAN SUJETAS AL CALCULO.

MINISTERIO DE EDUCACION Y CULTURA

DIRECCION DE INFRAESTRUCTURA

Aula tipo de 5,80 x 6,80 con techo de zinc	**Detalle de Estructura de Techo Esc. 1/100**	06

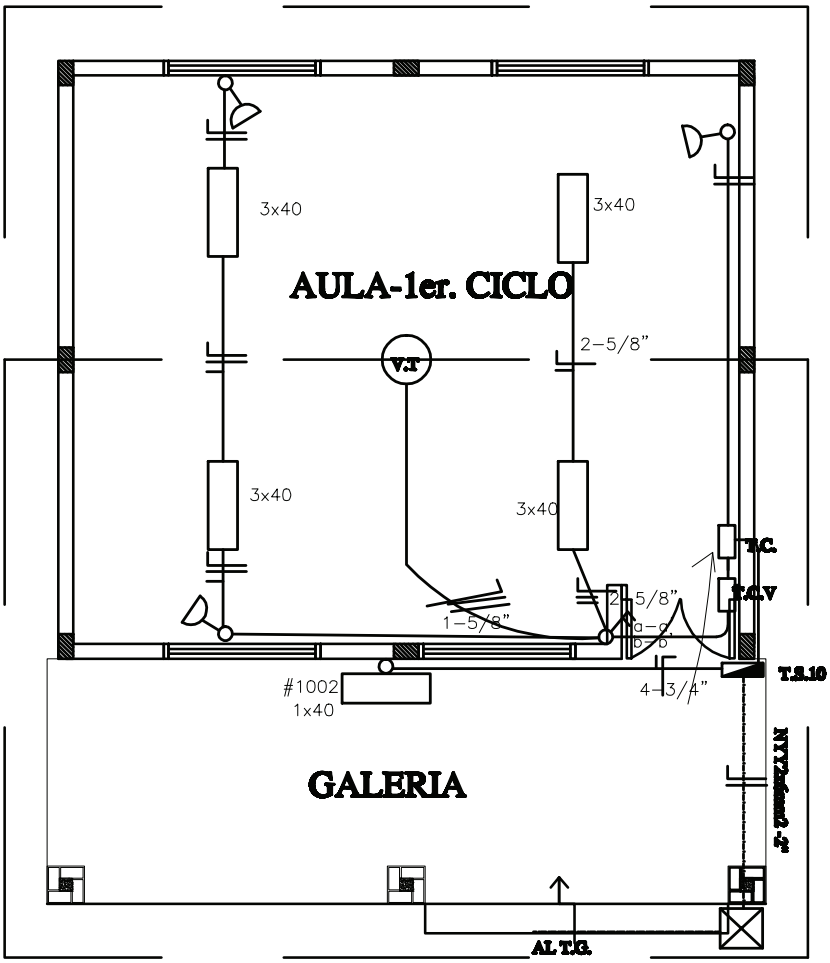

Observación:

*Los artefactos fluorescente son de 3x40W.
*Los artefactos fluorescentes deben ir colgados.
*Los condutores no acotados son de 2mm2.
*Los fluorescentes deben tener capacitores.
*Los TC son tableros de comando de luces y tomas.
*Los TCV son tableros de comando de ventiladores.

MINISTERIO DE EDUCACION Y CULTURA DIRECCION DE INFRAESTRUCTURA		07
Aula tipo de 5,80 x 6,80 con techo de zinc	Detalle de Estructura de Techo Esc. 1/75	

VENTANA TIPO PROYECTANTE-V1

ESC. 1/50

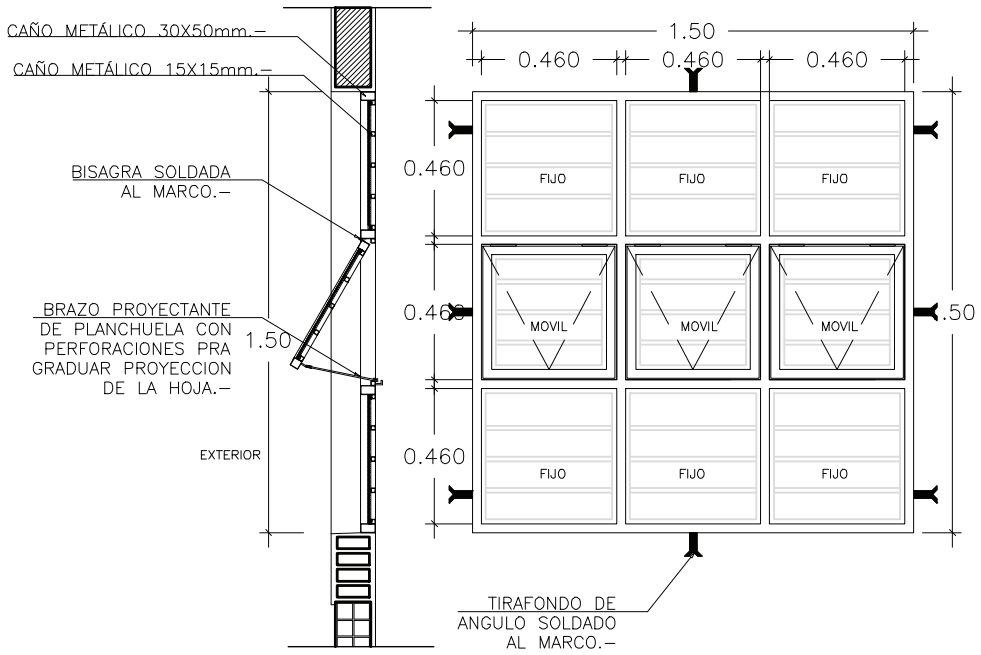

VENTANA TIPO PROYECTANTE-V2

ESC. 1/50

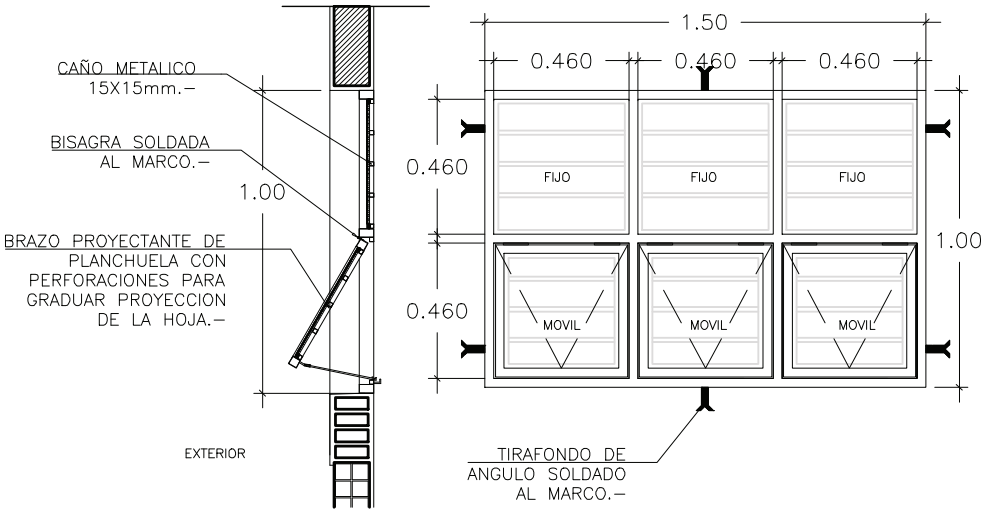

MINISTERIO DE EDUCACION Y CULTURA **DIRECCION DE INFRAESTRUCTURA**	**08**
Aula tipo de 5,80 x 6,80 con techo de zinc	**Detalle de Aberturas Esc. 1/25**

CORTE VERTICAL

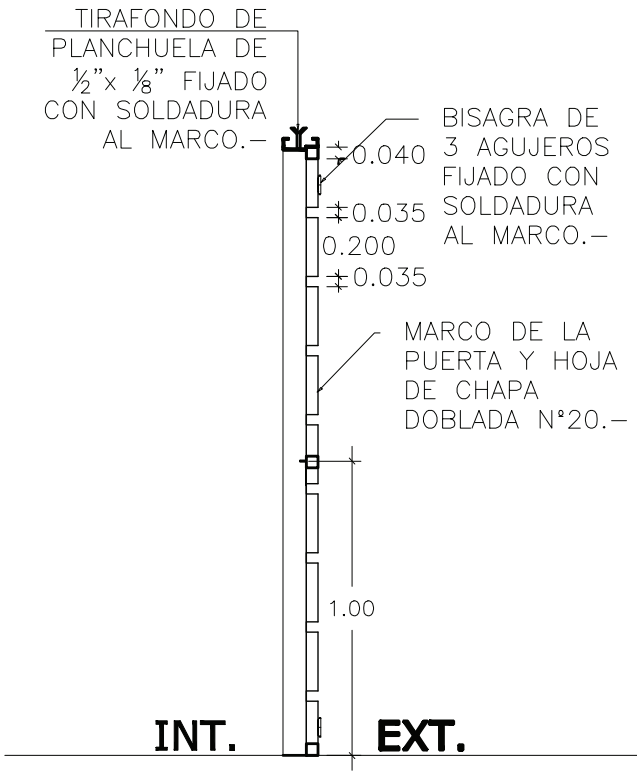

ALZADO

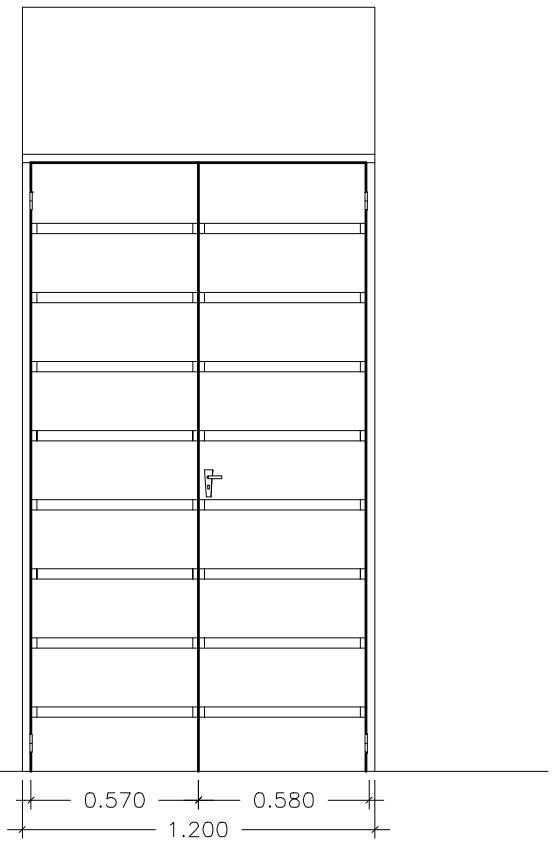

DETALLE DE MARCO

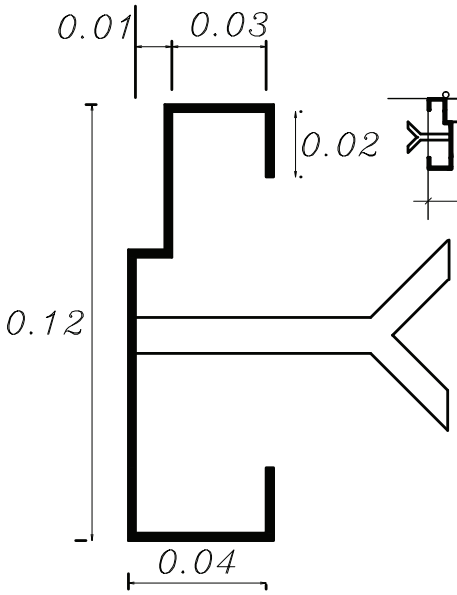

CORTE HORIZONTAL

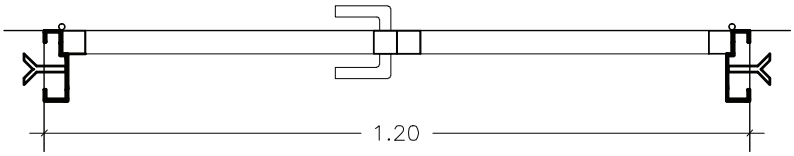

MINISTERIO DE EDUCACION Y CULTURA **DIRECCION DE INFRAESTRUCTURA**	**09**
Aula tipo de 5,80 x 6,80 con techo de zinc	**Detalle de Aberturas Esc. 1/25**